

Atividade de Fórmula Visual por Seleção na Visão

Produto	:	TOTVS Business Connect (a partir da versão 11.83)
Processo	:	Fórmula Visual
Subprocesso	:	Atividade de Fórmula Visual por Seleção na Visão
Data da publicação	:	28/11/2013

Visando facilitar a sincronização de dados em massa entre o RM e sistemas integrados via Mensagem Única TOTVS, foi desenvolvida uma atividade de fórmula visual que se responsabiliza por, a partir de alguns parâmetros, obter os dados necessários e solicitar o envio da Mensagem Única TOTVS para o sistema de destino.

Neste boletim será demonstrado um exemplo de fórmula visual por Seleção na Visão

Nota: A atividade de sincronismo via Mensagem Única TOTVS pode ser utilizada para desenvolver gatilho manual de integração de registros, sendo necessário somente utilizar o parâmetro Tabela de Chaves configurado no DataSet principal e o gatilho da fórmula Visual como processo na visão.

DESENVOLVIMENTO/PROCEDIMENTO

1. Acesse: RM.exe | Aba Gestão | Fórmula Visual | Fórmula Visual
2. Inclua uma fórmula visual e configure conforme os dados abaixo.

Fórmula Visual: Sincronização de Locais de Estoque - Registros Selecionados

Salvar e Executar

Propriedades Atividades Estrutura

Activity	
(Nome)	SincronizarLocalEstoque
Descrição	
Habilitado	True
Contexto	
CodColigada	-1
CodFilial	-1
CodUsuario	
Mensagem Única	
Id. Mensagem	WAREHOUSE
Versão da mensagem	1.000
Parâmetros	
Consulta SQL	
Log	
Nome do DataServer	EstLOData
Tabela de Chaves	
Activity	RMSWorkflow, Path=DataSet.Tables[0]
Name	RMSWorkflow
Path	DataSet.Tables[0]
RM.NET	
Dados do Usuário	

Tabela de Chaves
Specifies support for transacted initialization.

CargaLocalEstoque (MovCargaInicialTotvsMessageActivity) :: Mensagem Única

Contexto:

Sequential Workflow

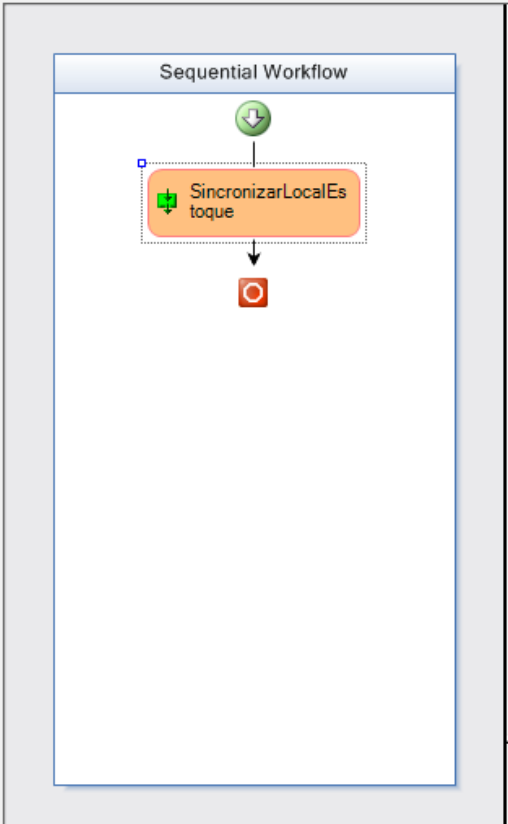

OK Cancelar Salvar

3. Parametrizar o gatilho de processo na visão.

Acesse: RM.exe | Visão Locais de Estoque | Processos | Fórmula Visual | Gerenciar
Deve-se acessar a rotina de gerenciamento de Fórmulas Visuais para a visão.

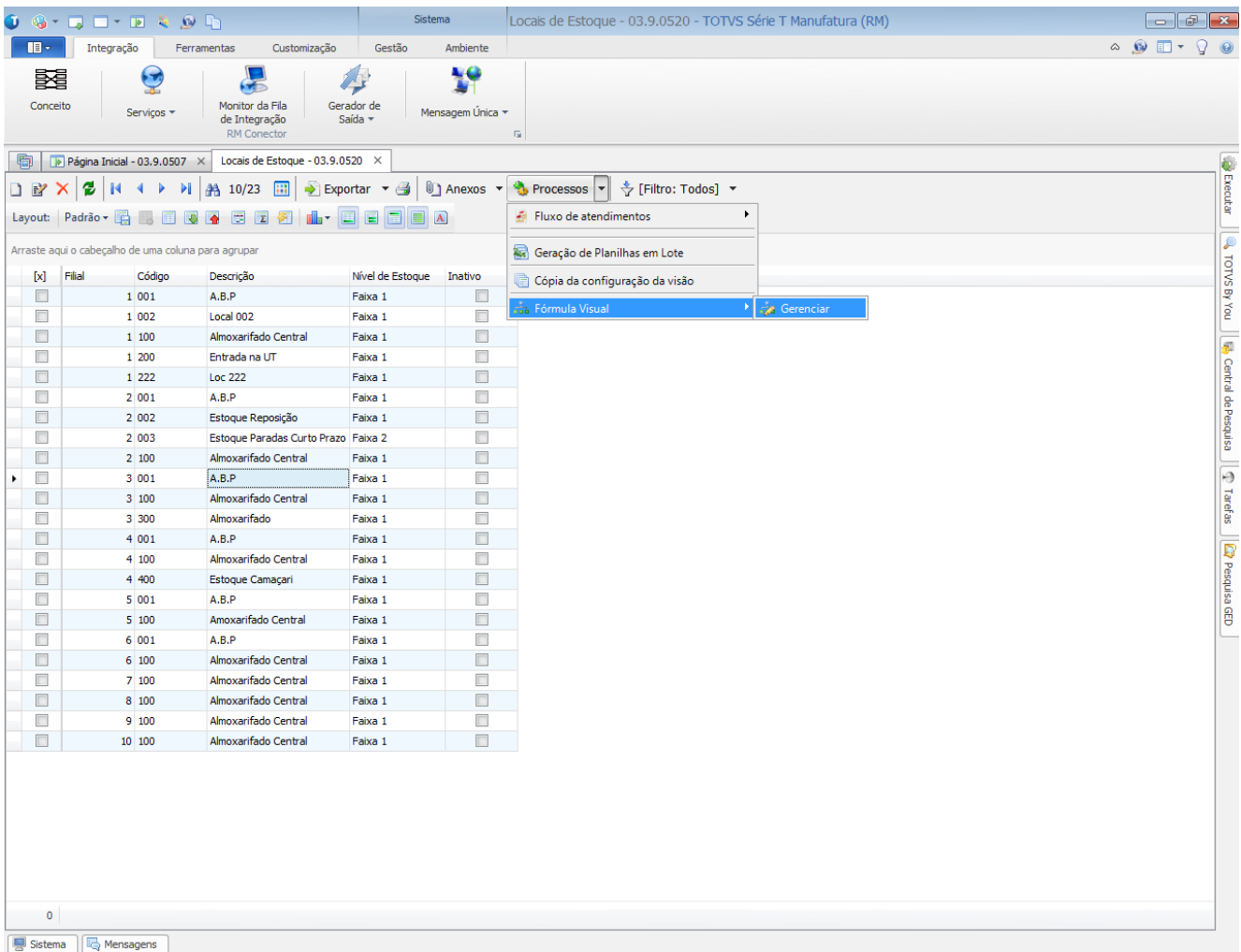

4. Adicione a fórmula visual a aba Processos de Fórmula Visual.

Este documento é de propriedade da TOTVS. Todos os direitos reservados. * Este documento é de propriedade da TOTVS. Todos os direitos reservados. * Este documento é de propriedade da TOTVS. Todos os direitos reservados. *

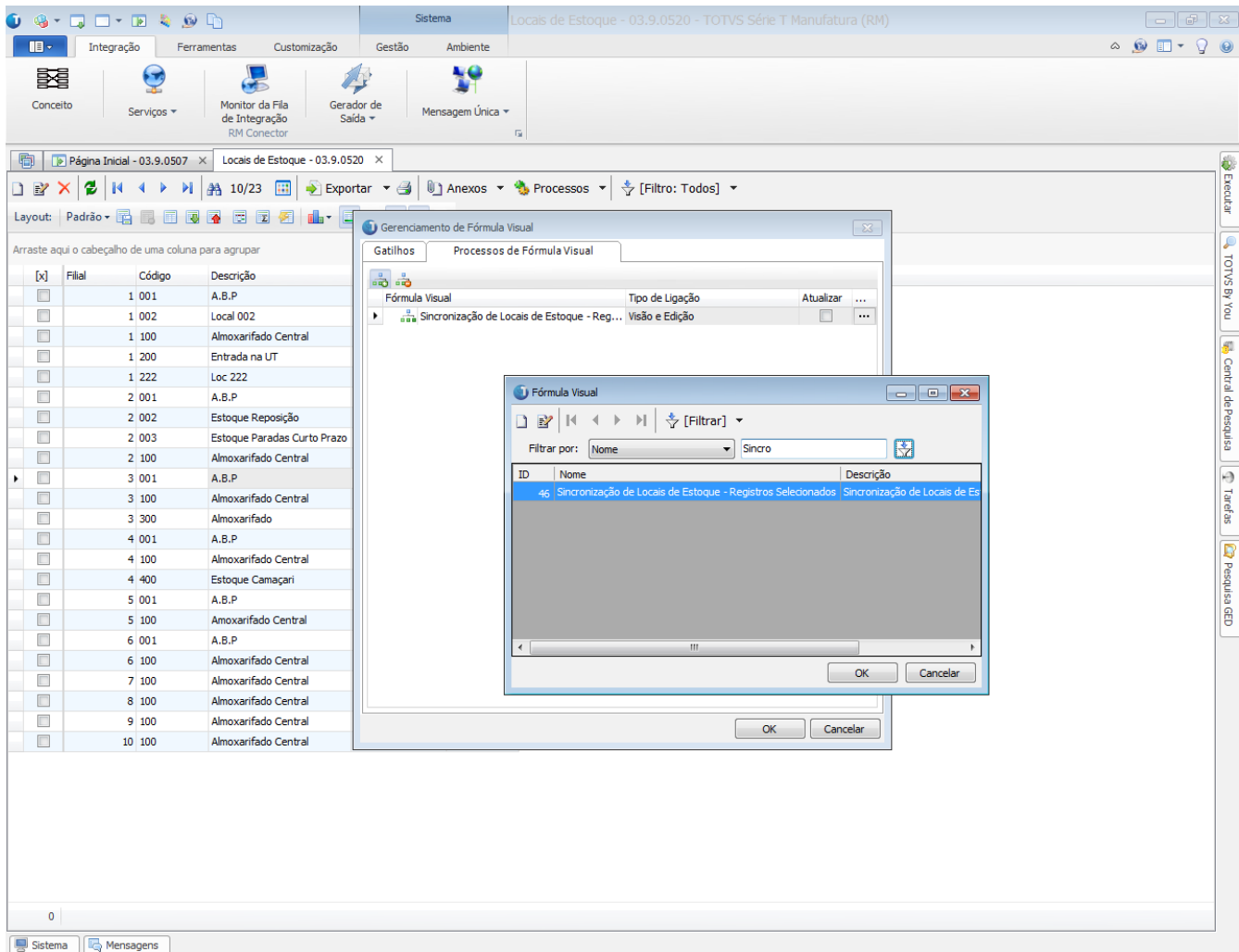

5. Selecione os registros a integrar e execute o processo.
Para isso acesse: RM.exe | visão Locais de Estoque | Processos | Fórmula Visual | selecione a fórmula desejada.

Sistema Locais de Estoque - 03.9.0520 - TOTVS Série T Manufatura (RM)

Integração Ferramentas Customização Gestão Ambiente

Conceito Serviços Monitor da Fila de Integração Gerador de Saída Mensagem Única

Página Inicial - 03.9.0507 Locais de Estoque - 03.9.0520

Processos [Filtro: Todos]

- Fluxo de atendimentos
- Geração de Planilhas em Lote
- Cópia da configuração da visão
- Fórmula Visual
 - Gerenciar
 - Sincronização de Locais de Estoque - Registros Selecionados

Layout: Padrão

Arraste aqui o cabeçalho de uma coluna para agrupar

<input type="checkbox"/>	Filial	Código	Descrição	Nível de Estoque	Inativo
<input checked="" type="checkbox"/>	1	001	A.B.P	Faixa 1	<input type="checkbox"/>
<input type="checkbox"/>	1	002	Local 002	Faixa 1	<input type="checkbox"/>
<input type="checkbox"/>	1	100	Almoxarifado Central	Faixa 1	<input type="checkbox"/>
<input type="checkbox"/>	1	200	Entrada na UT	Faixa 1	<input type="checkbox"/>
<input type="checkbox"/>	1	222	Loc 222	Faixa 1	<input type="checkbox"/>
<input checked="" type="checkbox"/>	2	001	A.B.P	Faixa 1	<input type="checkbox"/>
<input type="checkbox"/>	2	002	Estoque Reposição	Faixa 1	<input type="checkbox"/>
<input type="checkbox"/>	2	003	Estoque Paradas Curto Prazo	Faixa 2	<input type="checkbox"/>
<input type="checkbox"/>	2	100	Almoxarifado Central	Faixa 1	<input type="checkbox"/>
<input checked="" type="checkbox"/>	3	001	A.B.P	Faixa 1	<input type="checkbox"/>
<input type="checkbox"/>	3	100	Almoxarifado Central	Faixa 1	<input type="checkbox"/>
<input type="checkbox"/>	3	300	Almoxarifado	Faixa 1	<input type="checkbox"/>
<input checked="" type="checkbox"/>	4	001	A.B.P	Faixa 1	<input type="checkbox"/>
<input type="checkbox"/>	4	100	Almoxarifado Central	Faixa 1	<input type="checkbox"/>
<input type="checkbox"/>	4	400	Estoque Camaçari	Faixa 1	<input type="checkbox"/>
<input checked="" type="checkbox"/>	5	001	A.B.P	Faixa 1	<input type="checkbox"/>
<input type="checkbox"/>	5	100	Almoxarifado Central	Faixa 1	<input type="checkbox"/>
<input checked="" type="checkbox"/>	6	001	A.B.P	Faixa 1	<input type="checkbox"/>
<input type="checkbox"/>	6	100	Almoxarifado Central	Faixa 1	<input type="checkbox"/>
<input type="checkbox"/>	7	100	Almoxarifado Central	Faixa 1	<input type="checkbox"/>
<input type="checkbox"/>	8	100	Almoxarifado Central	Faixa 1	<input type="checkbox"/>
<input type="checkbox"/>	9	100	Almoxarifado Central	Faixa 1	<input type="checkbox"/>
<input type="checkbox"/>	10	100	Almoxarifado Central	Faixa 1	<input type="checkbox"/>

6

Sistema Mensagens

Este documento é de propriedade da TOTVS. Todos os direitos reservados. * Este documento é de propriedade da TOTVS. Todos os direitos reservados. * Este documento é de propriedade da TOTVS. Todos os direitos reservados. *