



Ajuste no Botão Confirmar Anamnese

Produto	: Microsiga Protheus – Gestão Hospitalar - Versão 11		
Chamado	: THZYRM	Data da publicação	: 10/12/13
País(es)	: Brasil	Banco(s) de Dados	: Todos

Realizada a remoção do botão “**Confirmar Anam.**”, a opção “**Confirmar**” no **Ações Relacionadas** foi renomeada para “**Confirmar Anam.**” pois sua funcionalidade era a mesma do botão removido.

Esta opção realiza a rotina de inserção de uma nova **Anamnese**, diferente do botão “**Confirmar**” que apenas mantém as informações digitadas em Informações em aberto até a confirmação da Anamnese.

Segue exemplo de utilização:

1. No ambiente de **Gestão Hospitalar** acesse **Atualizações/Prontuário Eletrôn./Movimentação/Anamnese**.

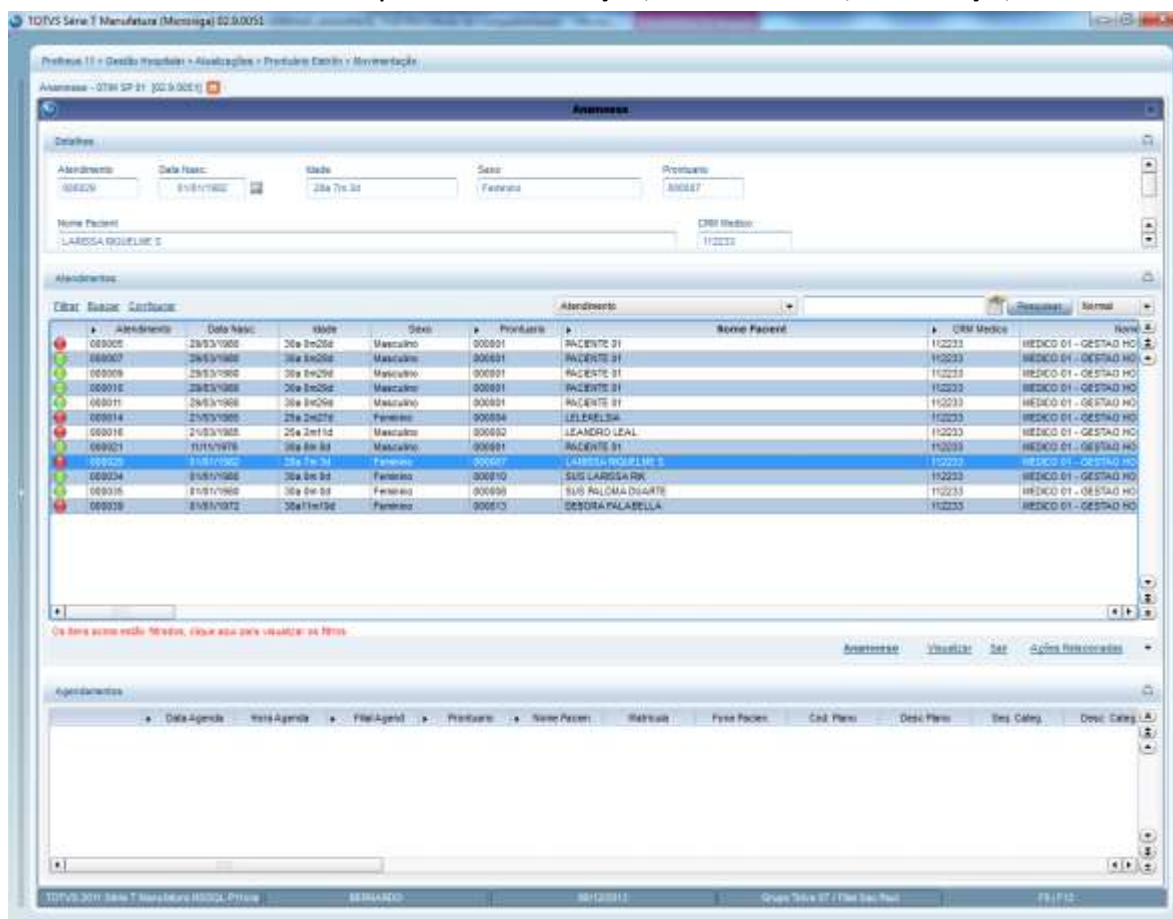



2. Selecione uma ficha, insira uma nova anamnese e clique em **Anamnese**.

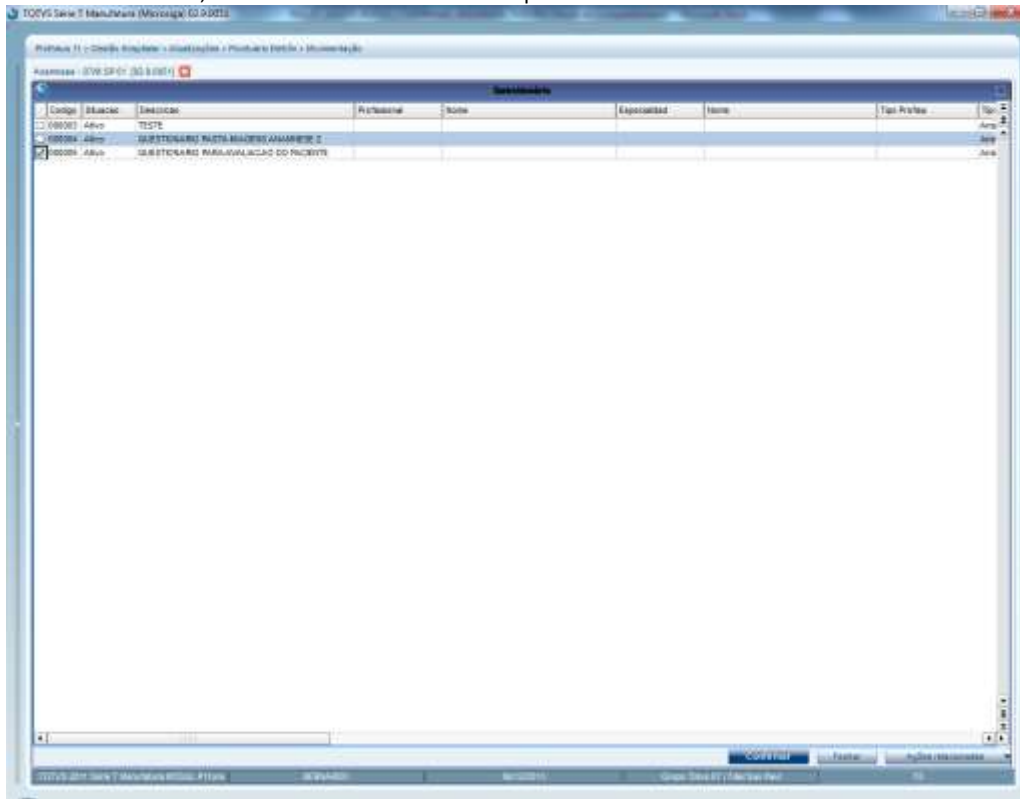

3. Selecione o(s) questionário(s) e clique em **Confirmar**.

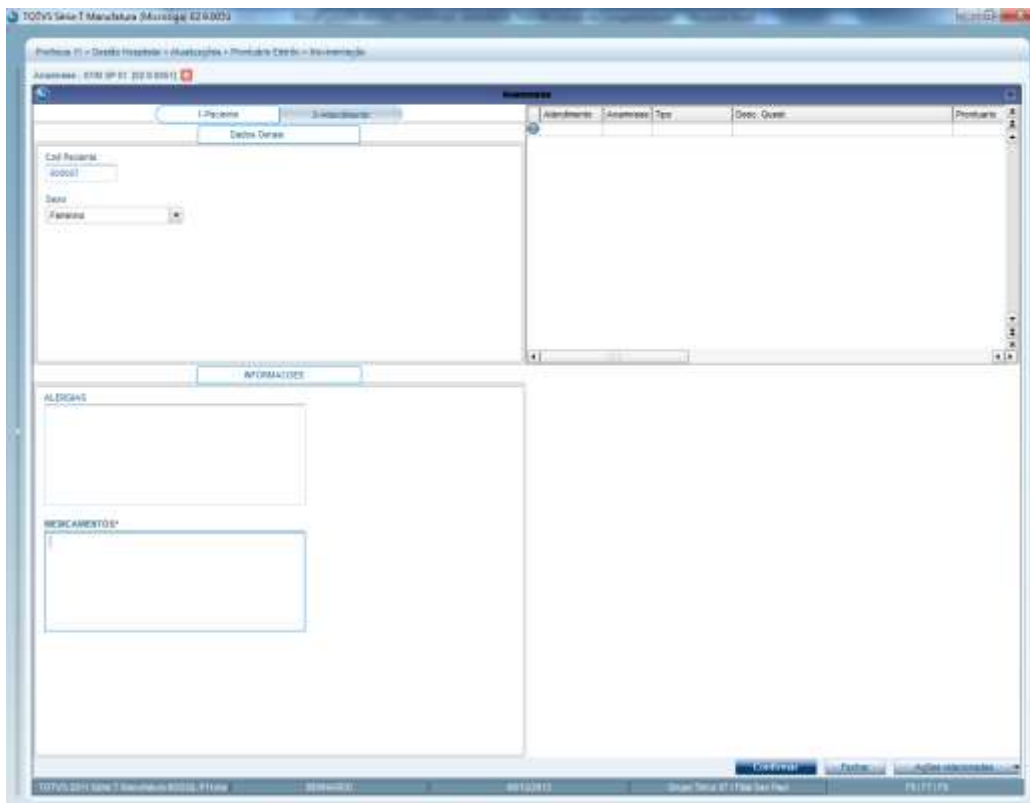



4. Preencha as **Informações**.
5. Verifique que agora existem **duas opções**, se caso decidir deixar essa Anamnese pendente e ainda não realizar a inserção, clique no botão **Confirmar**, a tela fechará, mas guardará as Informações digitadas apenas na pasta que se encontra no canto inferior esquerdo, como mostra imagem a seguir.

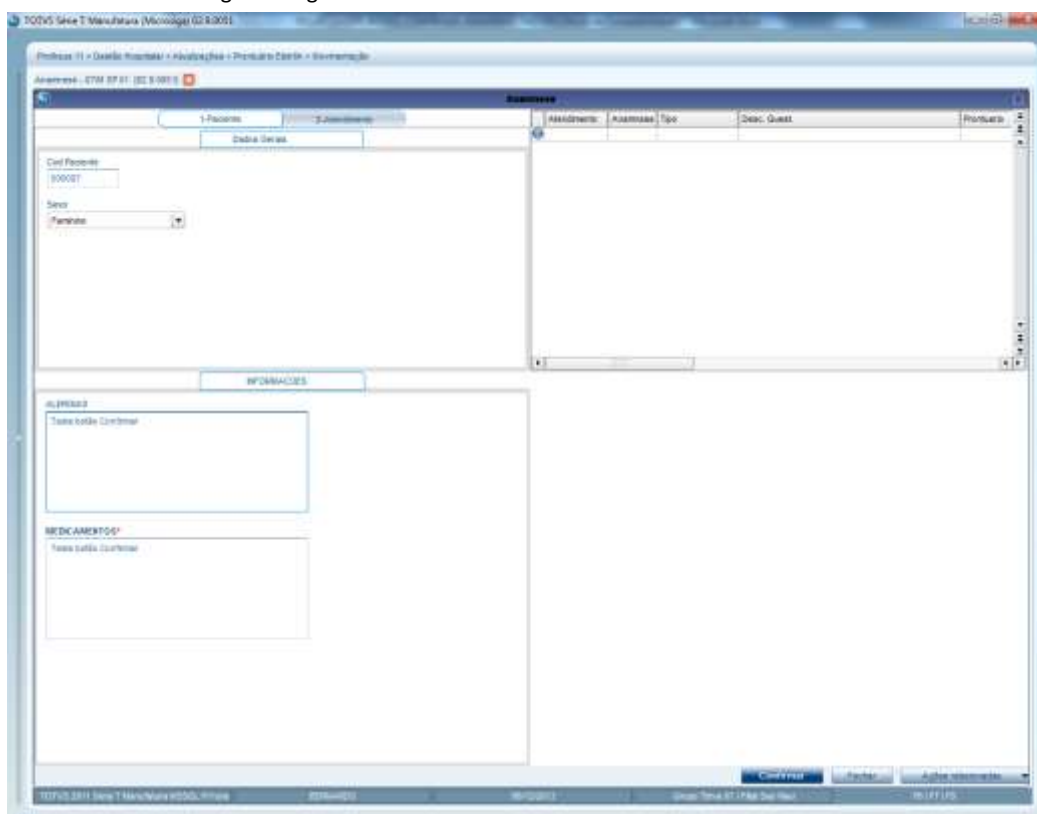



6. Assim como na **segunda opção**, siga em **Ações Relacionadas** e clique em **Confirmar Anam.**, com isso a Anamnese será criada, como podemos conferir nas imagens abaixo:

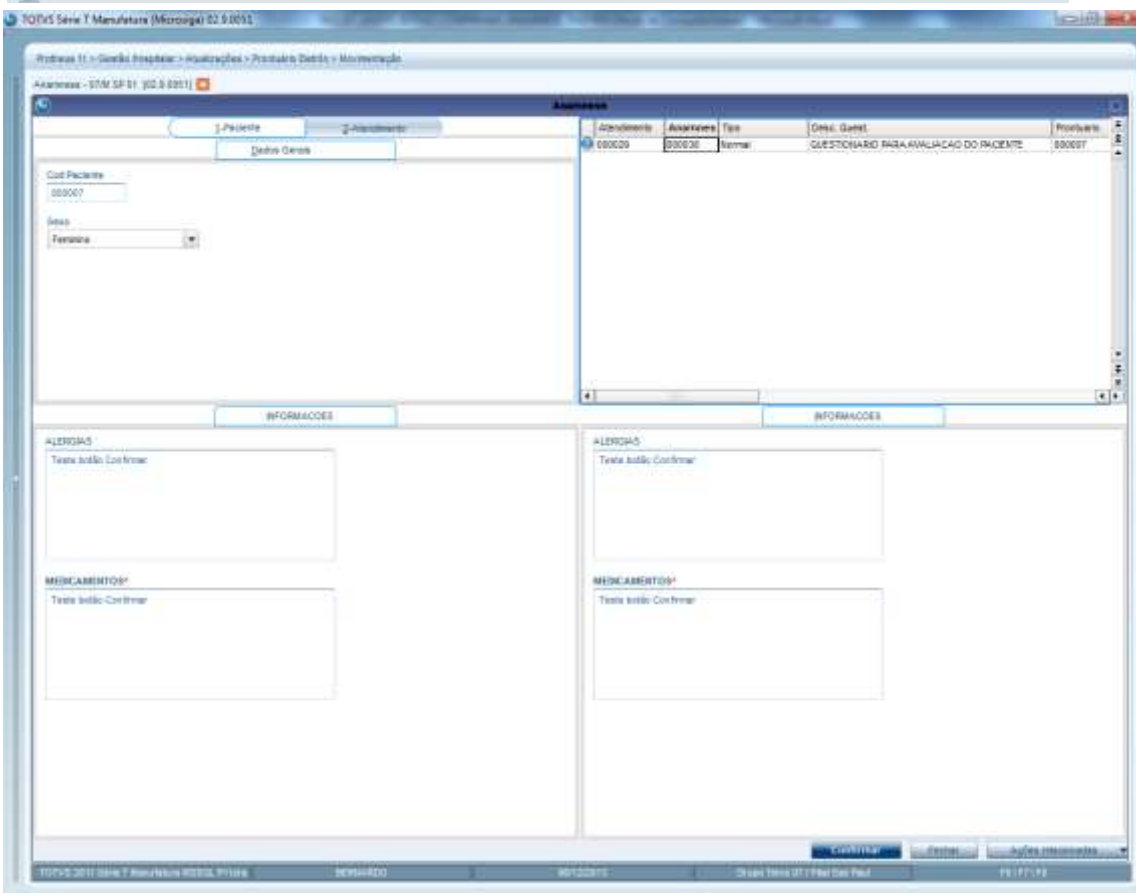
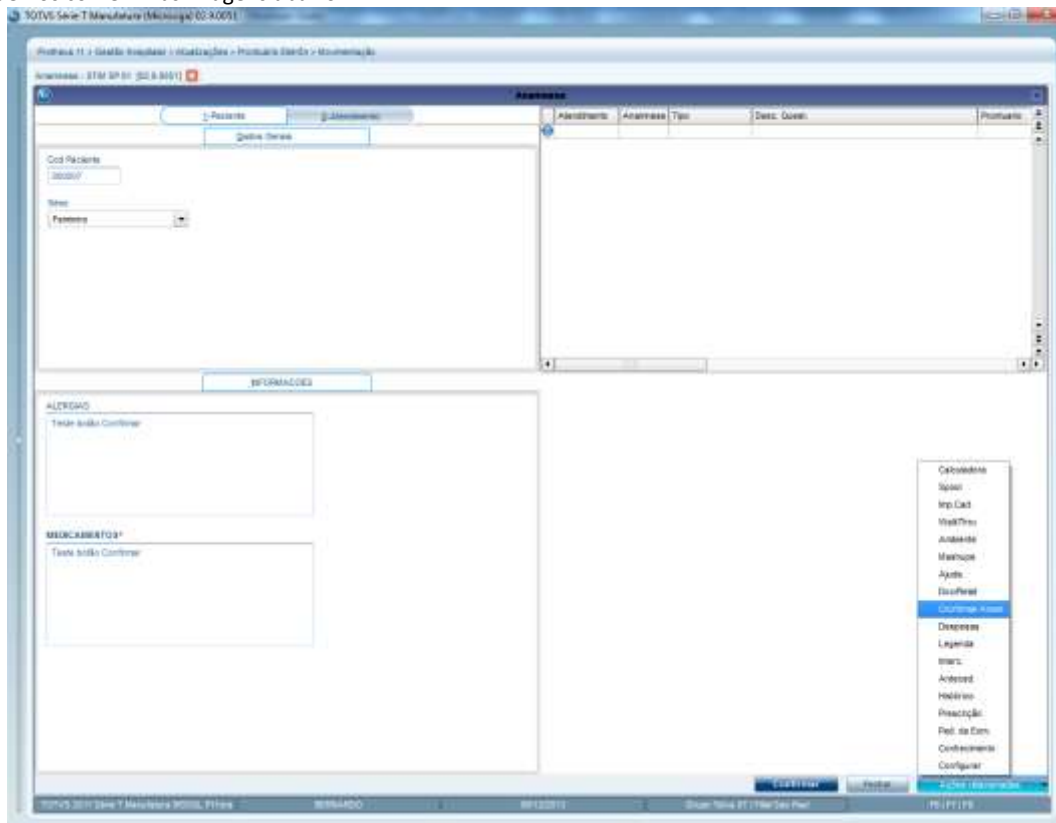



Procedimento para Implementação

O sistema é atualizado logo após a aplicação do pacote de atualizações (*Patch*) deste chamado.

Informações Técnicas

Funções Envolvidas	HSPAHMA7 – GH - Anamnese
Sistemas Operacionais	Windows®/Linux®