



## Sumário

Apresentação.....	1
1. Procedimentos iniciais .....	1
2. Pré inventário .....	2
3. Fluxo do Inventário .....	17
4. Criar a Regra do Inventário / Pré-Montagem.....	18
5. Gerar Invetário e Definir Contado.....	24
6. Digitar as Contagens do Inventário .....	32
7. Digitar as Contagens do Inventário com Coletor .....	34
8. Apurar Inventário.....	36
9. Atualizar Inventário.....	41

## Apresentação

Este material tem como objetivo apresentar de forma clara e objetiva os conceitos implantados nas rotinas de inventário, além de servir como complemento para as informações já apresentadas nas telas das rotinas. Para fixação do conteúdo será apresentado o roteiro de inventário, fluxogramas do processo, as telas das rotinas e as principais observações para a operação.

Tabela de Alterações		
Data	Versão	Descrição
29/10/2018	v.1.0	Criação do documento

### 1. Procedimentos iniciais

Antes de realizar o processo de inventário do WMS realize os seguintes procedimentos:



- ✓ Atualize as rotinas descritas abaixo para a versão 28.07 ou superior:
  - Rotina 1730
  - Rotina 1731
  - Rotina 1732
  - Rotina 1733
  - Rotina 1737
  
- ✓ Na rotina **530 – Permitir Acesso a Rotina**, a partir da versão 28.07, pesquise as seguintes rotinas e marque as permissões:
  - **Rotina 1731 – Montagem e Manutenção de Inventário**
    - 2 – Atualizar Estoque Endereçado;
    - 3 – Cancelar Inventário;
    - 4 - Imprimir Divergência entre Contagens;
    - 5 - Imprimir Divergência entre Inventário/Estoque;
    - 6 – Aba Dividir Ordem de Serviço do Inventário;
    - 7 – Aba Abertura de Contagens;
    - 8 – Aba Iniciar/Finalizar Contagens;
    - 9 – Aba Manutenção das Equipes de Contagem;
    - 10 – Aba Finalizar/Cancelar Inventário;
    - 11 – Aba Consultas e Relatórios.
  - **Rotina 1737 – Digital Conferência Cega**
    - 1 – Atualizar Estoque Gerecial;
    - 2 – Retirar Produtos da Atualização;
    - 6 – Permite Zerar Saldos de não Inventariados.
  - **Rotina 3717 – Contagem de Inventário** (para quem utiliza coletor)
    - 2 – Permitir Digitar Código do Produto;
    - 5 – Permitir Acessar Opção Manual;
    - 6 - Permitir Acessar Opção Automática;
    - 7 – Permitir Acessar Opção Busca O.S.

## 2. Pré inventário

Para evitar que pendências possam impedir a seleção de endereços e a atualização do inventário, siga este roteiro de Pré Inventário antes de emitir o inventário, seguindo os procedimentos descritos a seguir.



## Roteiro de Inventário



### Pré-Inventário

1. Informar à PC Sistemas da ocorrência do inventário (opcional).  
-Preparar o suporte para atendimento rápido e eficiente.
2. Baixar via FTP as rotinas do inventário.  
-Acesso às melhorias implantadas nas novas versões.
3. Em caso de dúvidas, abrir chamado via Changepoint.  
-Evite constrangimento e retrabalho.

### 2.1 Rotina 507 - Atualização Eventual

2.1.1 Para o inventário geral, acesse a rotina 507- Atualização Eventual; Na aba Estoque, marque a opção 3 - Recálculo da Qtde Reservada e Pendente do Estoque dos Pedidos de Venda e, em seguida marque a opção Todos os produtos e após isso clique o botão Confirmar;



## 2.2 Rotina 335 – Consultar Pedido de Venda

2.2.1 Para verificar se há algum pedido de venda pendente, acesse a rotina 335 – Consultar Pedido de Venda e preencha os campos das abas laterais Filtros-1, Filtros-2 e Filtros-3 conforme necessidade;

2.2.2 Acesse a aba 3 - Restrições e na caixa Listar Pedidos marque a opção Pendentes e clique o botão Pesquisar;



### 2.3 Rotina 1728 – Monitor de O.S

2.3.1 Acesse a rotina 1728 – Monitor de O.S., selecione a Filial, informe a Data Inicial e Data Final e preencha os demais campos conforme a necessidade; Cliqueo botão Pesquisar e verifique na planilha se há alguma ordem de serviço (O.S.) aberta. Se houver, finalize-a;

Tipo de Ordem de Serviço		Dados				
Tipo OS	Descrição	Qtd. O	Peso	Volume M	Qtd. Itens	Tot. Vol
13	Separação por pedido	2	260,00	0,00	2	0
13	Separação por pedido	1	1,00	0,00	1	1
61	Movimentação De Para Horizontal	1	90,00	0,01	1	9
98	Ordem de Armazenagem Automática Vertical	1	3,30	0,00	1	0



## 2.4 Rotina 1707 – Consultas Auxiliares

2.4.1 Em seguida, acesse a rotina 1707; Clique Endereços e logo após, clique Consultar Endereço;



2.4.2 Preencha os filtros conforme necessidade e verifique a situação dos endereços. Para isso utilize os botões: Endereços Livres; Endereços Ocupados, Todos os Endereços.

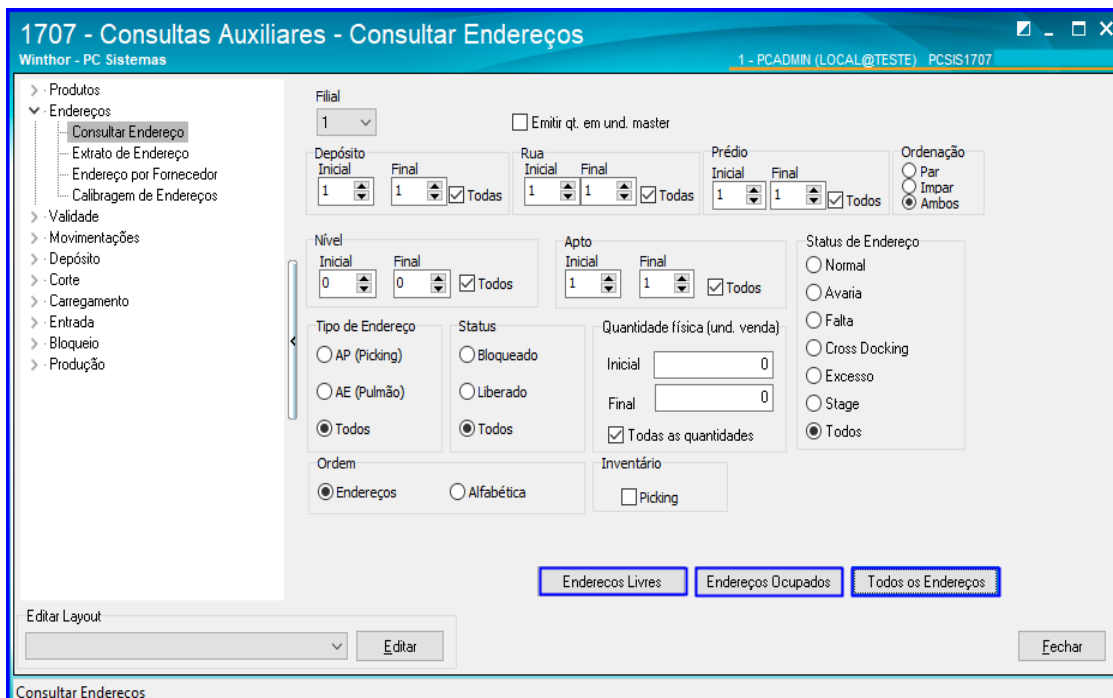



2.4.3 Será apresentado o seguinte relatório com as informações dos endereços. Verifique-os;

**RELATÓRIO DE PRODUTOS POR ENDEREÇO** PÁGINA: 1 de 19

**PRODUTOS POR ENDEREÇO**

RUA: 1 FILIAL 1

Prédio	Nível	Apto	Status	Código	Descrição	Dt. Valid.	Emb.	Lastro	Camada	Cap.	Pincking	Tipo	Qtde	Qtde Pend. Entrada	Qtde Pend. Saida	Qtde Disp.
1	0	1	NORMAL	0	<VAZIO>	30/12/1899	<VAZIO>	0	0	0	0	AP	0	0	0	0
1	0	1	NORMAL	0	<VAZIO>		<VAZIO>	0	0	0	0	AP	0	0	0	0
1	0	1	NORMAL	41	PACOTE BOLACHA 3X1		00	15	15	80	80	AP	0	90	0	90
1	0	2	NORMAL	0	<VAZIO>		<VAZIO>	0	0	0	0	AP	0	0	0	0
1	0	2	NORMAL	12	PRODUTO TESTE	15/07/2018	1x12	15	20	2	2	AP	-50	90	21	19
1	0	3	NORMAL	0	<VAZIO>		<VAZIO>	0	0	0	0	AP	0	0	0	0
1	0	3	NORMAL	0	<VAZIO>		<VAZIO>	0	0	0	0	AP	0	0	0	0
1	0	10	NORMAL	0	<VAZIO>		<VAZIO>	0	0	0	0	AP	0	0	0	0
1	1	2	NORMAL	0	<VAZIO>		<VAZIO>	0	0	0	0	AE	0	0	0	0
1	1	3	FALTA	10	AGUARDENTE PRASSUNUNGA	03/05/2016	1x12Cx01UN	9	20	150	150	AE	500	0	0	500
1	1	4	NORMAL	3	CREME DENTAL SORRISO	10/10/2017	1x12	5	8	50	50	AE	300	0	0	300
1	1	5	NORMAL	3	CREME DENTAL SORRISO	10/10/2017	1x12	5	8	50	50	AE	444	0	0	444
1	1	11	NORMAL	8	AZETONAS GRANDES		1x05KGx05KG	9	9	50	50	AE	180	0	0	180
1	1	10153	NORMAL	8	AZETONAS GRANDES		1x05KGx05KG	9	9	50	50	AE	420	0	0	420
1	2	2	NORMAL	3	CREME DENTAL SORRISO	30/12/2018	1x12	5	8	50	50	AE	300	0	0	300
1	2	3	NORMAL	8	AZETONAS GRANDES		1x05KGx05KG	9	9	50	50	AE	420	0	0	420
1	2	4	NORMAL	0	<VAZIO>		<VAZIO>	0	0	0	0	AE	0	0	0	0
1	2	5	NORMAL	0	<VAZIO>		<VAZIO>	0	0	0	0	AE	0	0	0	0
1	2	10151	NORMAL	41	PACOTE BOLACHA 3X1		00	15	15	80	80	AE	30	0	0	30

## 2.5 Rotina 1118 – Extrato de Produto

2.5.1 Acesse a rotina 1118 – Extrato de Produto, preencha os filtros conforme a necessidade e clique o botão Pesquisar;

**1118 - Extrato de Produto** Winthor - PC Sistemas 1 - PCADMIN (LOCAL@TESTE) PCSIS1118

**Parâmetros de Pesquisa**

Filial:  Produto:  Cód. Barras (Prod./Emb.):

Cód. Fab.:  Fornecedor:  EMPRESA DE IMPLANTACAO LTDA Comprador:

Departamento:  Seção:

Categoria:  Sub Categoria:

Linha:  Marca:

Principio Ativo:  Proibido pra Venda: Módulo  Rua

Ordem:  Descrição  Código  Fora de Linha:  Não  Sim  Todos  Proibido pra Venda:  Não  Sim  Todos

Código	Descrição	Embalagem	Classe	FL	Disponível	Venda Mês	Venda Mês 1
5	BOLACHA MABEL	1x12Cx012C	C		101.615,00	0,00	0,00
7	EXTRATO DE TOMATE VERMELHO	1X1	B		71.930,00	48,00	0,00

\* CTRL + P - Imprimir as informações da grid

Principio Ativo:



2.5.2 Selecione o produto na planilha e clique duas vezes sobre ele;

**1118 - Extrato de Produto**  
Winthor - PC Sistemas | 1 - PCADMIN (LOCAL@TESTE) | PCSIS1118

Parâmetros de Pesquisa

Filial: 1 | Produto: | Cód. Barras (Prod./Emb.): 0  
 Cód. Fab.: | Fornecedor: 2 | EMPRESA DE IMPLANTACAO LTDA | Comprador: 0  
 Departamento: | Seção: |  
 Categoria: | Sub Categoria: |  
 Linha: | Marca: |  
 Princípio Ativo: | Proibido pra Venda: Módulo 0 | Rua 0  
 Ordem:  Descrição  Código | Fora de Linha:  Não  Sim  Todos | Proibido pra Venda:  Não  Sim  Todos

**Resquisar**

Código	Descrição	Embalagem	Classe	FL	Disponível	Venda Mês	Venda Mês 1
5	BOLACHA MABEL	1x12Cx12C	C		101.615,00	0,00	0,00
7	EXTRATO DE TOMATE VERMELHO	1X1	B		71.930,00	48,00	0,00

\* CTRL + P - Imprimir as informações da grid  
 Princípio Ativo: |  
 Extrato por Data: | Limpar | Fechar

2.5.3 Na aba Estoque Reservado, verifique se há pedidos com reserva de produto. Caso exista, execute o processo até finalizar no WMS ou cancele os pedidos na rotina 329 - Cancelar Pedido de Venda.

**1118 - Extrato de Produto**  
Winthor - PC Sistemas | 1 - PCADMIN (LOCAL@TESTE) | PCSIS1118

Filial: 1 | Código: 5 | Descrição: BOLACHA MABEL | Embalagem: 1x12Cx12Cx | UN | Nova Pesquisa

Estoque | **Estoque Reservado** | Estoque Pendente | Estoque por Lote | Dados Cadastrais | Extrato | Acerto Estoque | Reserva por OP | Ru

Filial pedido	Filial retira	Posição	Pedido	Data	Código	Cliente
<Sem dados para mostrar >						

Pedidos com data até: 180 dias | Atualizar pesquisa | Emitir





## 2.6 Rotina 1757 – Gerar WMS

- 2.6.1 Acesse a rotina 1757 – Gerar WMS, informe campos conforme necessidade e clique Pesquisar; verifique em todas as abas se há algum processo aguardando a geração do WMS. Caso exista, execute todos os processos até finalizar na rotina 1755 – Registrar Término Ordem de Serviço.

## 2.7 Rotina 1710 – Gestão de Conferência de Entrada

- 2.7.1 Acesse a rotina 1710 – Gestão de Conferência de Entrada, selecione a Filial e clique o botão Avançar;



2.7.2 Selecione a opção Montar Conferência Cega e clique o botão Avançar;

1710 - Gestão de Conferência de Entrada  
Winthor - PC Sistemas 1 - PCADMIN (LOCAL@TESTE) PCSIS1710

**Seleção de Tipo de operação**  
Selecione o tipo de operação (Montagem de conferência ou manutenção de conferência)

**Tipo de operação para conferência cega**

- Montar conferência cega
- Manutenção de conferência cega
- Etiqueta U.M.A.

Retornar Avançar Fechar

Filial: 1 - EMPRESA DE IMPLANTACAO LTDA

2.7.3 Selecione o Tipo de Notas Fiscais conforme necessidade e clique o botão Avançar;

1710 - Gestão de Conferência de Entrada  
Winthor - PC Sistemas 1 - PCADMIN (LOCAL@TESTE) PCSIS1710

**Seleção do tipo de Nota Fiscal**  
Selecione o tipo de nota fiscal que deseja gerar a conferência

**Tipo de notas fiscais**

- Compra de mercadoria / Transferência
- Devolução de clientes / Devolução de Transferência
- Montagem de produto/ Req. Consumo/ Cesta Básica

Retornar Avançar Fechar

Filial: 1 - EMPRESA DE IMPLANTACAO LTDA



- 2.7.4 Na tela Seleção de Nota Fiscal, informe o Período de Entrada que deseja pesquisar e clique o botão Consultar para verificar se há alguma nota fiscal de entrada aguardando a montagem do bônus. Se existir, finalize a montagem do bônus.

**1710 - Gestão de Conferência de Entrada**  
Winthor - PC Sistemas 1 - PCADMIN (LOCAL@TESTE) PCSIS1710

**Seleção de Nota Fiscal**  
Selecione as notas fiscais de compra/transferência, que deseja gerar conferência.

Período da entrada Nº Transação Número NF Fornecedor  
 01/01/2018 31/10/2018 Código ... **Consultar** Selecionar Todos

Cod.Filial	Nº Nota	Carreg.	Dt.entrada	Cod.Fornecedor	Fornecedor	Nº Trans. Ent.	Vi. Total	Peso Total	Embalagem
<Sem dados para mostrar>									

Retornar Avançar Fechar

Filial: 1 - EMPRESA DE IMPLANTACAO LTDA

- 2.7.5 Acesse novamente a tela inicial da rotina 1710 – Gestão de Conferência de Entrada e selecione a opção Manutenção de Conferência Cega e clique o botão Avançar;

**1710 - Gestão de Conferência de Entrada**  
Winthor - PC Sistemas 1 - PCADMIN (LOCAL@TESTE) PCSIS1710

**Seleção de Tipo de operação**  
Selecione o tipo de operação (Montagem de conferência ou manutenção de conferência)

**Tipo de operação para conferência cega**

Montar conferência cega

**Manutenção de conferência cega**

Etiqueta U.M.A.

Retornar Avançar Fechar

Filial: 1 - EMPRESA DE IMPLANTACAO LTDA



2.7.6 Informe o Intervalo da Conferência que deseja pesquisar e clique o botão Pesquisar; Verifique se há alguma conferência pendente de digitação e/ou finalização. Caso exista, finalize o bônus.

Conferência	Data	Box	Peso Total	Endereçado	Qt.NFS	Qt.Itens	Operação	Paleta a Paleta	Conf. Finalizada	Conf. Dig
1268	11/10/2018	0	12	S	1	1	DEV.CLIENTE	Não	Sim	Não
1269	16/10/2018	0	0,83	N	1	1	DEV.CLIENTE	Não	Não	Sim
1270	22/10/2018	0	990	S	1	1	ENT.NORMAL	Não	Sim	Sim

## 2.8 Rotina 1704 – Gerar Ordem de Armazenagem Conf. Fechada

2.8.1 Acesse a rotina 1704 – Gerar Ordem de Armazenagem Conf. Fechada, selecione a Filial e verifique o campo Número da Conferência e clique o botão Pesquisar, para conferir se existe algum bônus pendente de endereçamento.

Estrutura	Endereço	QtDisponível
1 - PORTA PALETE INTEIRO		109
3 - FLOW RACK	INTEIRO	1

Cod.Ender.	Depósito	Rua	Prédio	Nível	Apto	Cod.Estrut.
30098	1	1	1	3	4	1
30103	1	1	1	4	5	1
29982	1	1	1	4	102	1
29983	1	1	1	4	103	1
30105	1	1	1	5	3	1
30106	1	1	1	5	4	1
30107	1	1	1	5	5	1
30108	1	1	1	5	6	1



## 2.9 Rotina 1708 – Gerar Ordem de Armazenagem Manual

2.9.1 Acesse a rotina 1708 – Gerar Ordem de Armazenagem Manual, selecione a Filial e no campo Conferência Cega verifique as conferências disponíveis e clique Pesquisar para verificar os produtos a endereçar e dê um duplo clique sobre o produto desejado;

**1708 - Gerar Ordem de Armazenagem Manual**

Winthor - PC Sistemas 1 - PCADMIN (LOCAL@TESTE) PCSIS1708

Filial: 1 Conferência Cega: 1194

Produtos a endereçar | Produtos alocados

**Lista de produtos a serem alocados para endereçamento**

Cód. Barra EAN	Cód. Prod.	Descrição	Embalagem	Unidade	Qtde. Er	Qtde. NF	Qtde
456987	10	AGUARDENTE PIRASSUNUNGA	1x12CXx01UN	CX	1	3000	

Qtde. Nota: 3000 Qtde. Bônus: 1000 Qtde. Falta: 2000

2.9.2 Insira os dados na caixa Endereçamento conforme necessidade e após isso clique o botão Endereçar;

**Endereçar Produtos Manualmente**

Winthor - PC Sistemas PCSIS1708

**Dados do Produto**

Código	Descrição	Embalagem	Unidade	Master	Lote
10	AGUARDENTE PIRASSUNUNGA	1x12CXx01UN	CX	1	A30

**Endereço de Picking Unidade de Venda**

Dep.	Rua	Prédio	Nível	Apto	Capacidade	Qt. Atual	Data Validade
1	2	2	0	1	150	500	23/07/2016

**Endereço de Picking Unidade Máster**

Dep.	Rua	Prédio	Nível	Apto	Capacidade	Qt. Atual	Data Validade
1	1	3	0	3	50	0	23/07/2016

**Endereçamento**

Lastro	Camada	Qtde. total	Peso bruto(kg)	Qtde Endereçada	Qtde Restante	Qtde CX	Qtde UN	Qtde Peças Totais
9	20	180	10	0,000	1000,000	1.000	0	0

Dep.	Rua	Prédio	Nível	Apto	Qtde CX	Qtde UN	Qtde Total	Qtde Peças
1	1	1	1	10151	1,000	0,000	1	0,000

Depósito Rua Prédio Nível Apto Qtde. Qtde. Peças

<Sem dados para mostrar>



### 2.10 Rotina 1763 – Gerar Ordem de Armazenamento Dev. Cliente

2.10.1 Acesse a rotina 1763 – Gerar Ordem de Armazenamento Dev. Cliente, selecione a Filial, o Número da Conferência e clique o botão Pesquisar para verificar se existe algum bônus pendente de endereçamento. Se existir, finalize-o até finalizar a ordem de serviço na rotina 1755 – Registrar Término Ordem de Serviço.

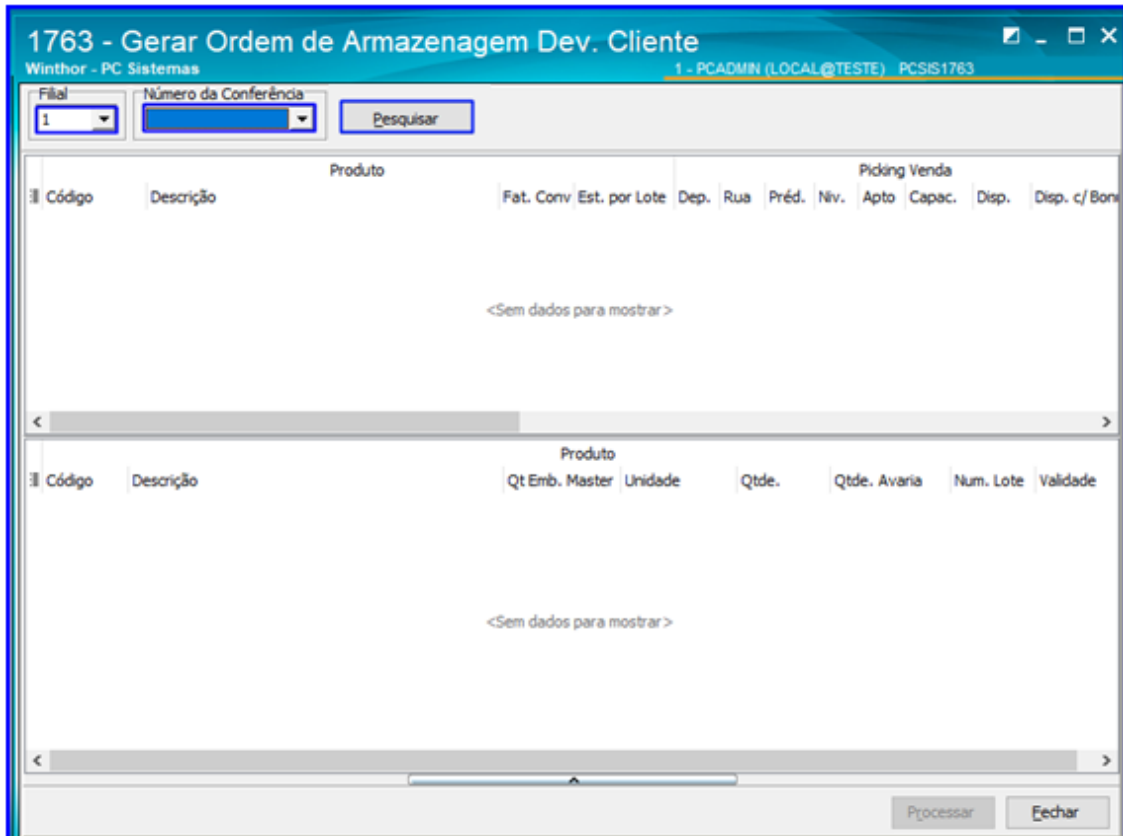

### 2.11 Rotina 1753 - Lançar Cross Docking\Reserva de Estoque

2.11.1 Acesse a rotina 1753 - Lançar Cross Docking\Reserva de Estoque para verificar se há algum produto reservado para clientes. Na tela inicial selecione a Filia, Informe o Cliente e clique o botão Pesquisar. Caso exista algum produto reservado, cancele a reserva ou finalize o processo.



**1753 - Lançar Cross Docking\Reserva de estoque**

Winthor - PC Sistemas 1 - PCADMIN (LOCAL@TESTE) PCSIS1753

Lançar Crossdocking / Reserva de Produtos

Filial: 1 Informe o cliente: 3 EMPRESA DE IMPLANTA Informe o produto: Código Informe período de validade dos produtos: Informe lote:

**Pesquisar**

Informe os filtros acima para reservar ou consultar reserva de estoque

**Endereços colocados em reserva**

Cod.Endereço	Dep	Rua	Prédio	Nível	Apto	Status	Situação	Cod.Prod	Descrição
<Sem dados para mostrar>									

0

**Cancelar reserva**

## 2.12 Rotina 1722 – Gerar Mapa Separação/Abast. Corretivo

2.12.1 Acesse a rotina 1722 – Gerar Mapa Separação/Abast. Corretivo e selecione a Filial e o Período de Emissão. Na caixa Modelo de Separação selecione um por um os modelos disponíveis e clique o botão Pesquisar. Faça isso com todos os modelos para verificar se há algum processo pendente de geração do mapa de separação e prossiga com o processo até finalizar a ordem de serviço na rotina 1755 – Registrar Término Ordem de Serviço;

**1722 - Gerar Mapa Separação/Abast. Corretivo**

Winthor - PC Sistemas 1 - PCADMIN (LOCAL@TESTE) PCSIS1722

Filtros

Filial: 1 Período de Emissão: 01/01/2018 a 31/10/2018

**Modelo de Separação**

- 1-Pedido
- 2-Pedido/Grupo Estação
- 3-Carregamento/Paletizado-Fracionado por Pedido
- 4-Carregamento/Paletizado-Fracionado por Palete
- 5-Carregamento/Paletizado-Fracionado por Depósito
- 6-Carregamento
- 7-Carregamento/Paletizado/Estação-Fracionado por Palet
- 8-Separação por pedido peso/volume

Todos

Vendas Balcão

Telemarketing/Força de Venda

Rota: Código

Cliente: Código

Praça: Código

Distribuição: Código

Carregamento: Código

**Pesquisar - F3**

Registros	Registros Selecionados	Status	Parâmetros																					
<table border="1"> <thead> <tr> <th>Sel.</th> <th>N.º Pedido</th> <th>N.º Carregamento</th> <th>N.º Transação</th> <th>Destino</th> <th>Cód. Cliente</th> <th>Nome do Cliente</th> </tr> </thead> <tbody> <tr> <td><input type="checkbox"/></td> <td>1624</td> <td>0</td> <td>0</td> <td></td> <td>4</td> <td>ANDERSON PEREIRA</td> </tr> <tr> <td><input type="checkbox"/></td> <td>4056</td> <td>0</td> <td>0</td> <td></td> <td>9</td> <td>JEANETE DE CAMPOS</td> </tr> </tbody> </table>	Sel.	N.º Pedido	N.º Carregamento	N.º Transação	Destino	Cód. Cliente	Nome do Cliente	<input type="checkbox"/>	1624	0	0		4	ANDERSON PEREIRA	<input type="checkbox"/>	4056	0	0		9	JEANETE DE CAMPOS			
Sel.	N.º Pedido	N.º Carregamento	N.º Transação	Destino	Cód. Cliente	Nome do Cliente																		
<input type="checkbox"/>	1624	0	0		4	ANDERSON PEREIRA																		
<input type="checkbox"/>	4056	0	0		9	JEANETE DE CAMPOS																		

**Selecionar Todos** **Desmarcar Todos** **Cancelar Alterações** **Confirmar/Excluir Registros Selecionados**

**Gerar Mapa** **Fechar**

Total de Pedidos Selecionados: 000



### 2.13 Rotina 1725 – Gerar Mapa de Separação Dev. Fornec.

2.13.1 Acesse a rotina 1725 – Gerar Mapa de Separação Dev. Fornec. Para verificar se há alguma nota fiscal de Devolução a Fornecedor ou Simples Remessa. Informe a Filial, o período de Emissão da Nota Fiscal e clique o botão Pesquisar. Caso exista alguma nota, finalize até a ordem de serviço na rotina 1755 – Registrar Término Ordem de Serviço;

Num. Nota	Num. Trans. Venda	Operação	Cliente	Filial
12254	1342	SAÍDA DE DEV.	14 - DUARTE BEBIDAS LTDA	1
376	1308	SAÍDA DE DEV.	14 - DUARTE BEBIDAS LTDA	1

**Parâmetros:**  
 Depósito Virtual: 99      Endereço de Avaria : Dep. 99 Rua 1 Prédio 1 Nível 4 Apto. 7

### 2.14 Endereço virtual / Endereços Livres

2.14.1 Acesse a rotina 1709 -Transferência de Produto de Endereço, selecione a Filial e demais campos se necessário e clique o botão Pesquisar; Verifique se há endereço virtual em excesso ocupado. Caso tenha, execute a transferência para um endereço vazio; Para finalizar, verifique se há endereço livre virtual Cross Docking. Se existir, realize o bloqueio desse endereço.





**1709 - Transferência Produto de Endereço**

Winthor - PC Sistemas 1 - PCADMIN (LOCAL@TESTE) PCSIS1709

Seleções para transferências Lista de Transferências

Produto a ser transferido

Filial: 1 Produto: [ ] [Pesquisar]

Endereço(s) do(s) Produto(s)							
Depósito	Rua	Prédio	Nível	Apto	Qt	Qt.Peças	Validade
	1	1	0	1	90,00	0	
	1	1	0	2	19,00	-5	15/07/2018
	2	1	0	1	20000,00	0	10/10/2016
	5	1	0	2	190,00	0	10/10/2017
	5	1	0	3	752,00	0	10/10/2020
Picking	1	1	3	5	298,00	0	28/07/2017
	1	1	4	3	0,00	0	10/10/2016
	1	2	0	1	1500,00	0	
	1	2	0	2	0,00	0	
	2	2	0	1	500,00	0	23/07/2016
	2	2	0	2	100,00	0	10/10/2017

Endereços Disponíveis							
Depósito	Rua	Prédio	Nível	Apto	Qt	Qt.Peças	Validade
	2	4	0	8			
	1	1	0	2			
	1	2	0	1			
	1	2	0	2			
	1	3	0	3			
	1	5	0	3			
	1	8	0	3			
	1	9	0	1			
	1	10	0	10593			
	2	1	0	1			
	2	2	0	1			
	2	2	0	2			
	2	2	0	2			

Informações do Produto [ ] [Armazenar] [Adicionar à lista] [Fechar]

### 3. Fluxo do Inventário





#### 4. Criar a Regra do Inventário / Pré-Montagem

Esse processo tem como objetivo definir variáveis do inventário, tais como: tipo de inventários, quais endereços e produtos, uso de rádio frequência, tipos de checagem e as unidades de medida a serem utilizadas.

### Fluxo da Parametrização do Inventário

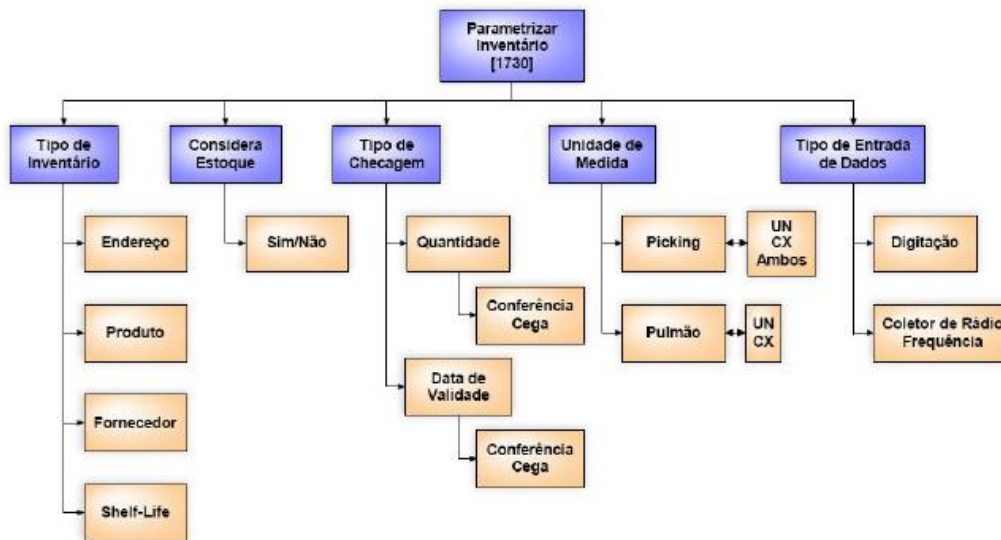

4.1 Acesse a rotina 1730 – Montar Inventário, e clique o botão Avançar;

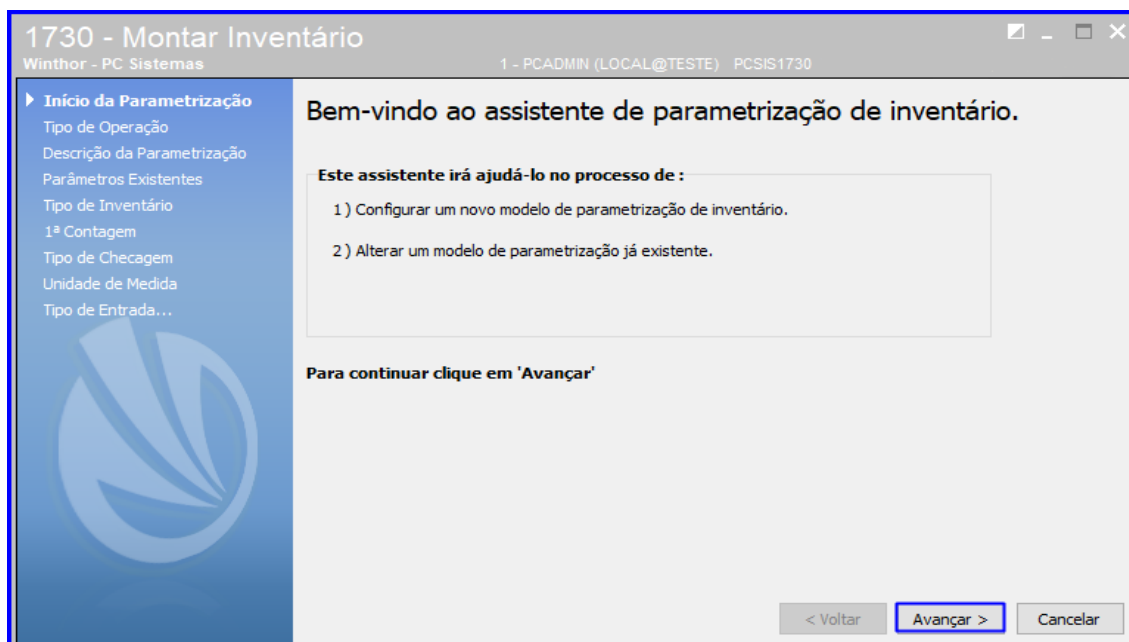



4.2 Marque a opção Iniciar uma Nova Parametrização e, em seguida, clique o botão Avançar;

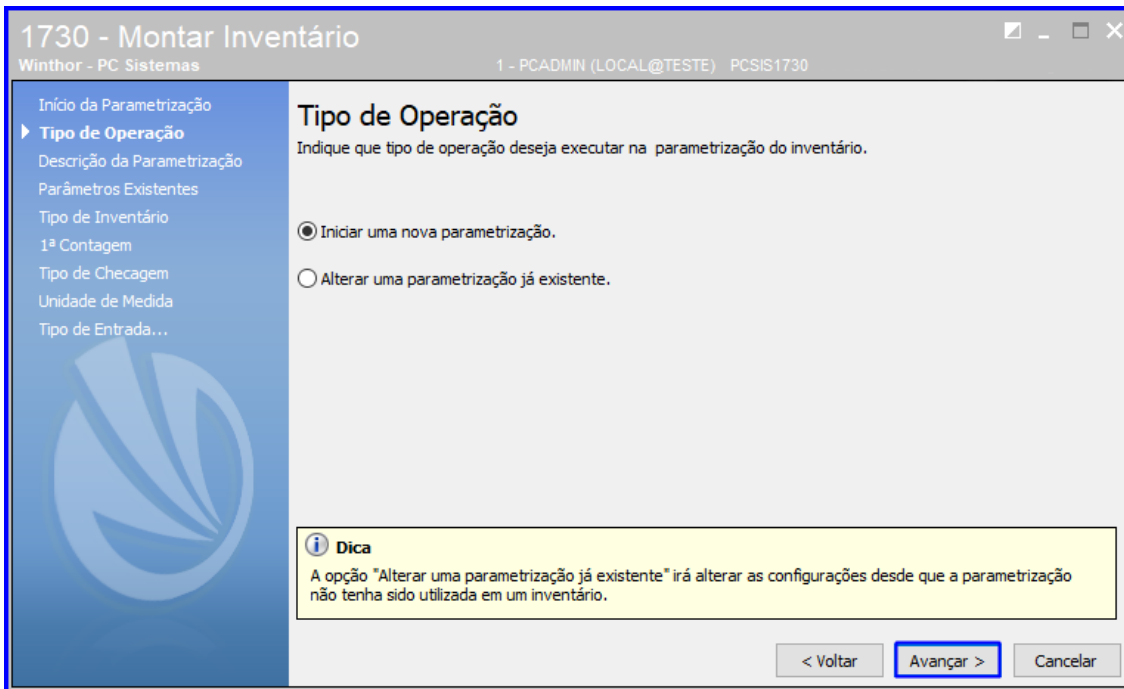

1730 - Montar Inventário  
Winthor - PC Sistemas 1 - PCADMIN (LOCAL@TESTE) PCSIS1730

Início da Parametrização  
**Tipo de Operação**  
 Descrição da Parametrização  
 Parâmetros Existentes  
 Tipo de Inventário  
 1ª Contagem  
 Tipo de Checagem  
 Unidade de Medida  
 Tipo de Entrada...

**Tipo de Operação**  
 Indique que tipo de operação deseja executar na parametrização do inventário.

Iniciar uma nova parametrização.  
 Alterar uma parametrização já existente.

**Dica**  
 A opção "Alterar uma parametrização já existente" irá alterar as configurações desde que a parametrização não tenha sido utilizada em um inventário.

< Voltar **Avançar >** Cancelar

4.2 No campo Digite a Descrição Desejada informe um nome para a parametrização do inventário e clique o botão Avançar;

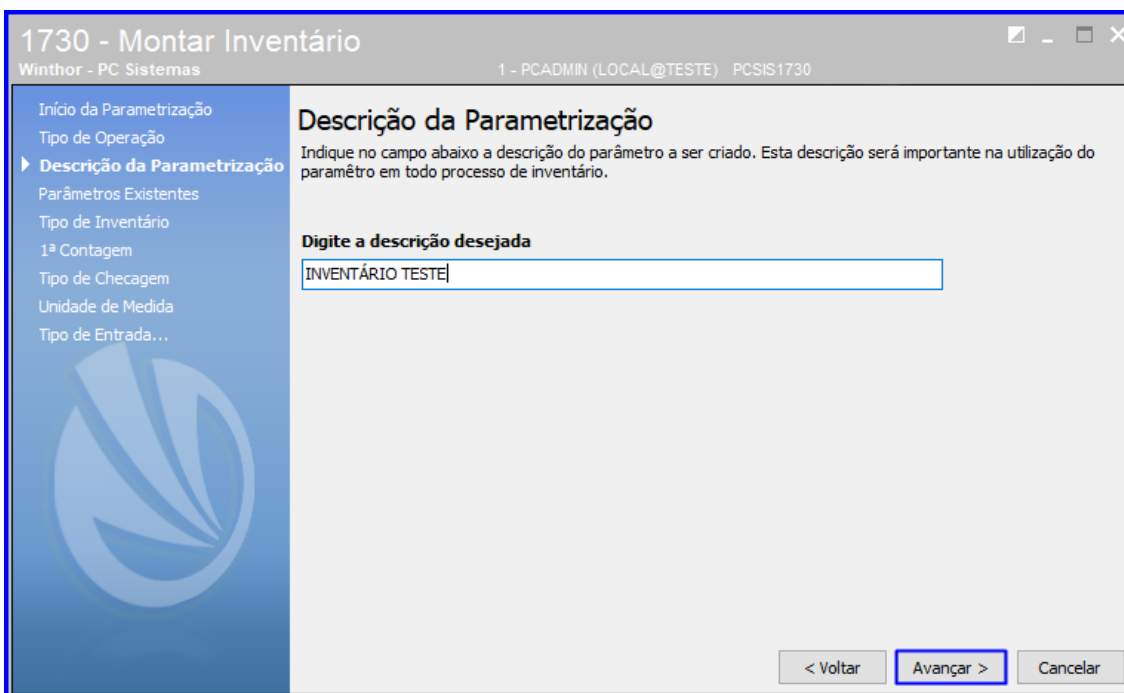

1730 - Montar Inventário  
Winthor - PC Sistemas 1 - PCADMIN (LOCAL@TESTE) PCSIS1730

Início da Parametrização  
 Tipo de Operação  
**Descrição da Parametrização**  
 Parâmetros Existentes  
 Tipo de Inventário  
 1ª Contagem  
 Tipo de Checagem  
 Unidade de Medida  
 Tipo de Entrada...

**Descrição da Parametrização**  
 Indique no campo abaixo a descrição do parâmetro a ser criado. Esta descrição será importante na utilização do parâmetro em todo processo de inventário.

**Digite a descrição desejada**  
 INVENTÁRIO TESTE

< Voltar **Avançar >** Cancelar



4.3 Marque o Tipo de Inventário desejado e clique o botão Avançar;

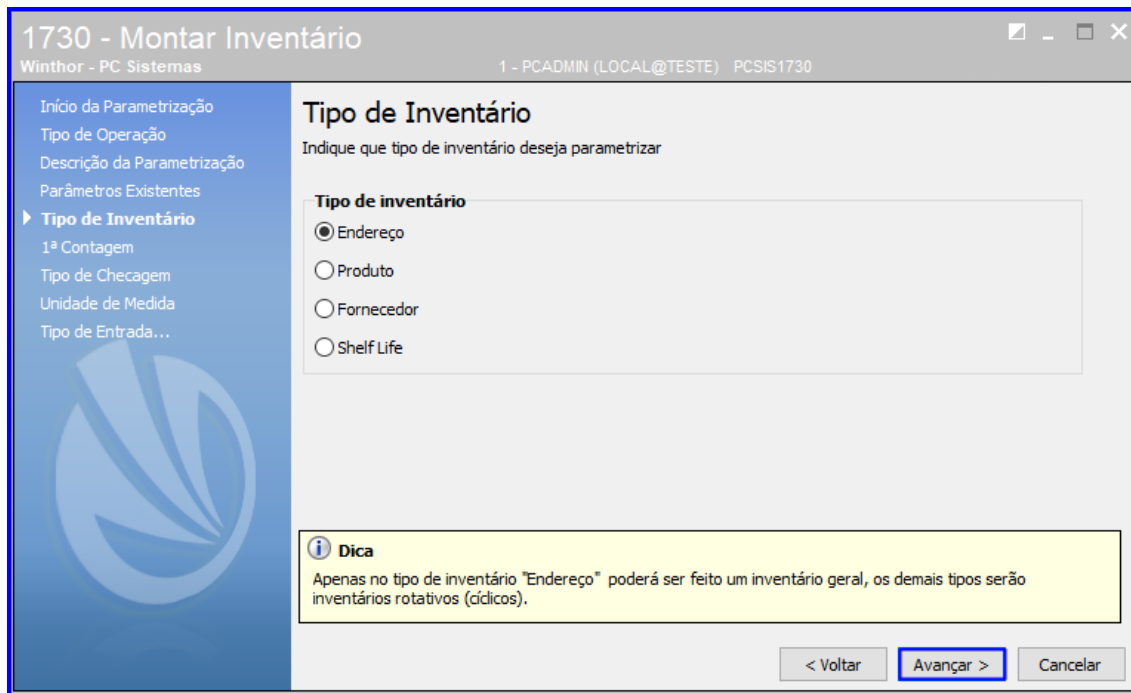

**Observação:** Há quatro tipos de inventários, a saber:

- Por Endereço: Se divide em geral e rotativo. A seleção baseia-se em escolher todos ou alguns endereços a serem contados;
- Por Produto: Esse tipo valida apenas os endereços dos produtos selecionados;
- Por Fornecedor: Esse tipo valida apenas os endereços dos produtos vinculados ao fornecedor;
- Por Shelf Life: É realizado de acordo com a seleção dos vencimentos dos produtos. Porém, esse tipo de inventário está vinculado com os outros três tipos.



4.4 Marque uma das opções abaixo no Tipo da 1º Contagem, conforme a necessidade, e clique o botão Avançar;

**Observação:** A opção Considerar Estoque Como 1º Contagem determina se o estoque existente será considerado como sendo da primeira contagem. Isso auxilia na produtividade do inventário, pois para os endereços que não apresentarem divergências não serão emitidos nas próximas contagens. E a opção Não considerar Estoque Como 1º Contagem obriga que seja feita no mínimo duas contagens por endereço, caso não apresente divergência. A quantidade de estoque não será considerada em momento algum no inventário.

4.5 Marque as opções do Tipo de Checagem conforme a necessidade, e clique o botão Avançar novamente;

**Observação:** A checagem permite selecionar qual o tipo de informação será coletada no inventário sendo



por Quantidade e/ou Data de Validade. Há a opção de escolher se a checagem será com conferência cega ou não. Se Sim, o digitador e o contador não terão conhecimento da quantidade e/ou da data de validade. O foco é na segurança das informações da contagem, pois obriga o funcionário a contar a mercadoria. Se Não, o digitador e o contador terão conhecimento da quantidade e/ou data de validade. O foco é na produtividade, pois caso não tenha divergência o funcionário não precisará anotar os valores.

4.6 Informe o Endereço de Pulmão e o Endereço de Picking e clique o botão Avançar;



**Observação:** A Unidade de Medida serve para determinar a unidade de medida para a quantidade a ser informada.



4.7 Selecione o Tipo da entrada de dados, que pode ser por Digitação ou Rádio Frequência (RF) e clique o botão Avançar;



**Observação:** O Tipo da entrada de dados funciona para validar a Digitação que é feita na rotina 1732 e necessita de uma pessoa para realizar a entrada das contagens. E com o coletor de Rádio Frequência (RF) durante a contagem, deve ser feita a leitura de código de barras do endereço e do produto e informada a quantidade e/ou data de validade.

4.8 Clique OK ao ser exibida a tela abaixo que informará que foi gravado com sucesso, indicando o Código do Parâmetro e a sua Descrição.

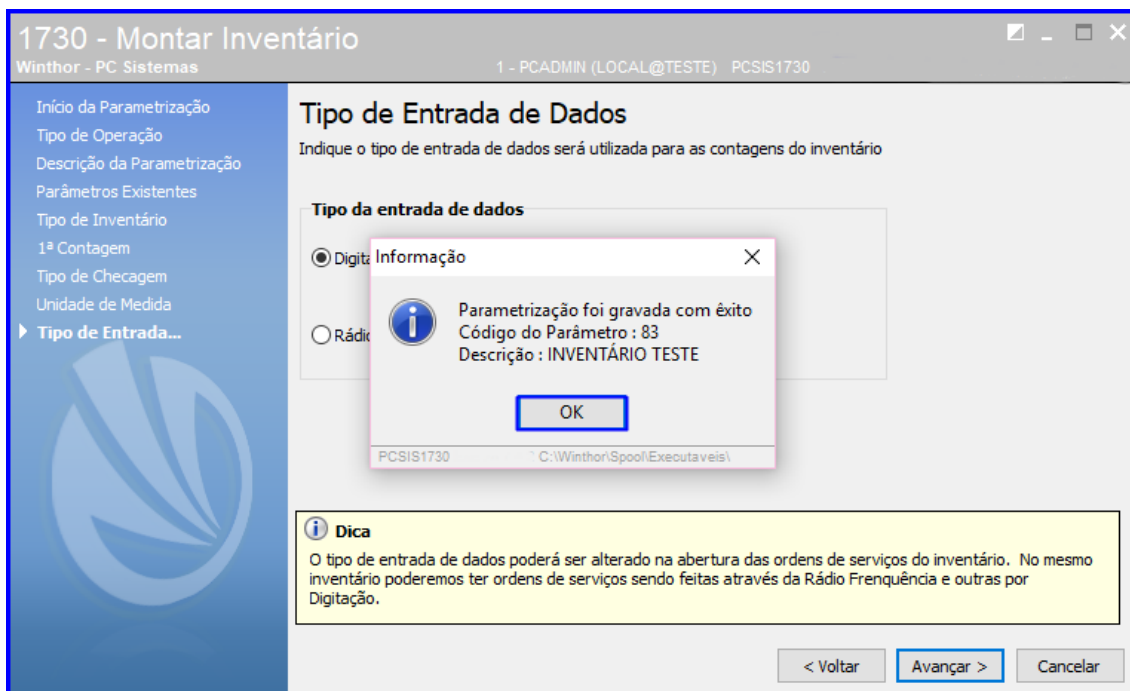



## 5. Gerar Invetário e Definir Contador

### Montagem do Inventário



- Verificar se existe algum tipo de impedimento nos endereços que serão inventariados.

Tipos de impedimentos:

- Quantidades pendentes.
- Endereço em outro inventário.
- Quantidades bloqueadas.
- Produtos sem endereço de picking
- Endereço de Stage



5.1 Acesse a rotina 1731 – Montagem / Manutenção de Inventário selecione a Filial (definida na rotina 1730 – Montar Inventário) e clique o botão Gerar;

Código Filial	Razão social
1	EMPRESA DE IMPLANTACAO LTDA

**Informação**  
É necessário informar uma filial para que seja realizado o a manutenção ou geração de inventário. Se não houver inventário em aberto para a filial selecionada a rotina irá diretamente para a geração.

Retornar Gerar Fechar

Filial: 1      Operação: Geração





5.2 Serão apresentadas todas as parametrizações definidas na rotina 1730 – Montar Inventário. Selecione a parametrização desejada e clique o botão Avançar;

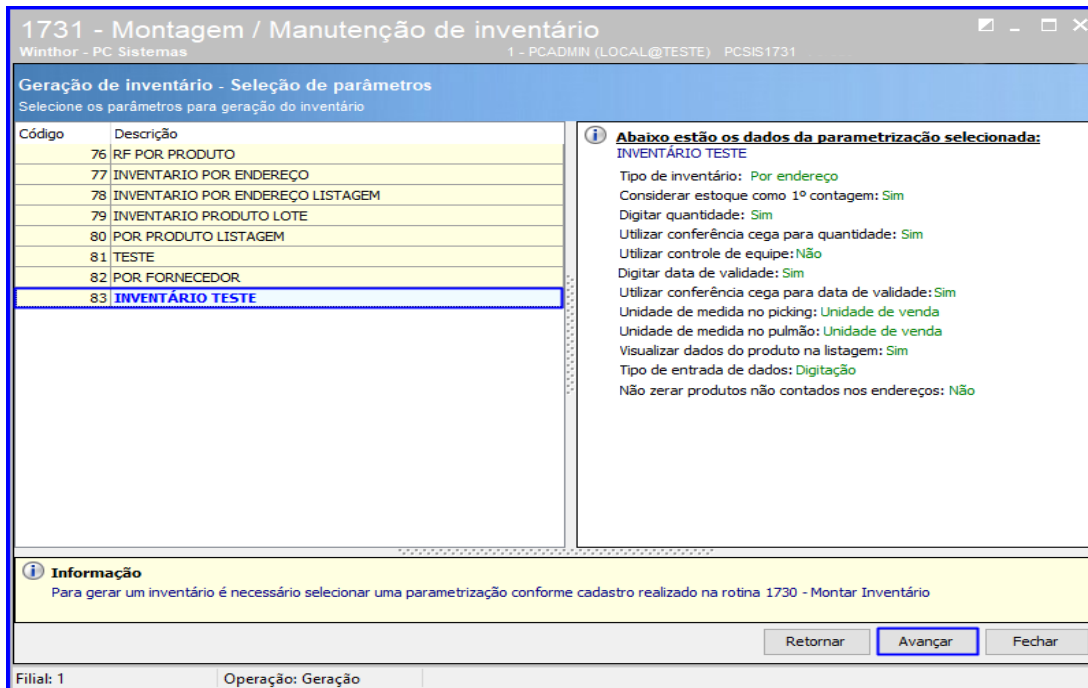

5.3 Marque o Tipo de Inventário e em seguida, clique o botão Avançar;

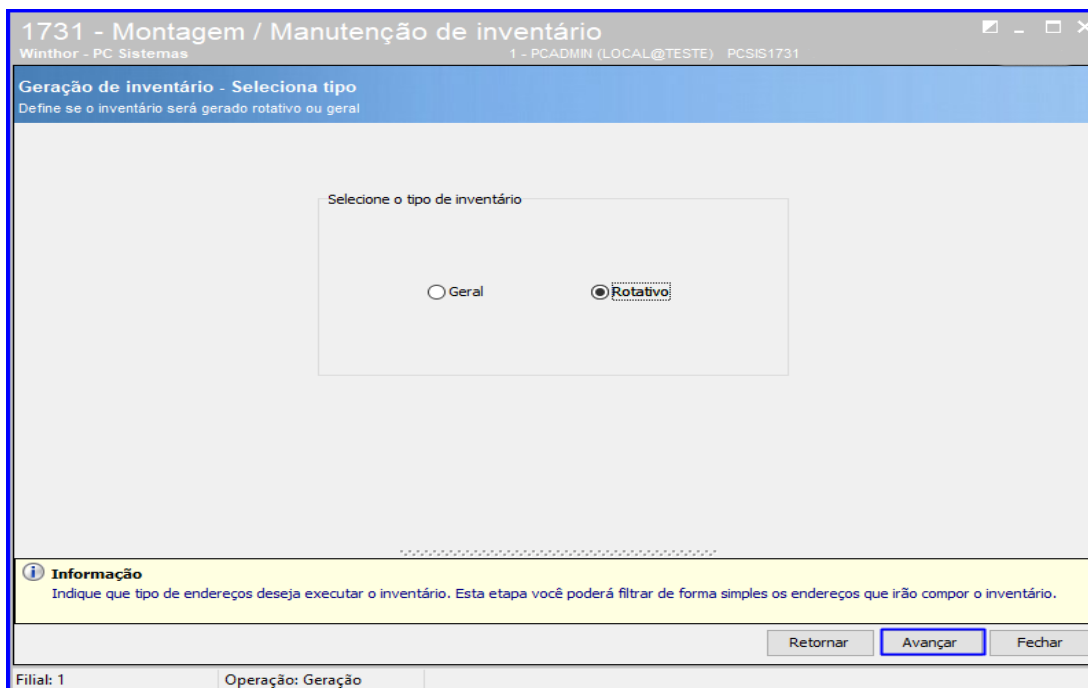

**Observação:** Selecione o tipo “Inventário Rotativo” quando desejar inventariar apenas parte do seu estoque endereçado ou “Inventário Geral” para inventariar todo seu estoque endereçado. Para executar qualquer tipo de inventário as opções relacionadas aos endereços deverão estar confirmadas e novas operações deverão ser paralisadas.



5.4 Selecione na planilha o endereço desejado e clique o botão Avançar. Para marcar todos, use o botão Marcar todos. O botão Desmarcar todos funciona para desmarcar todas as opções;

1731 - Montagem / Manutenção de inventário  
Winthor - PC Sistemas 1 - PCADMIN (LOCAL@TESTE) PCSIS1731

**Geração de inventário - Seleção de endereços**  
Selecione os endereços que deseja inventariar

Informe os filtros da consulta

Endereços bloqueados: Ambos | Endereços livres: Ambos | Tipo Endereço: Ambos | Posição da Rua: Ambos | Endereço loja: Todos

Filtros de situação do endereço | Filtros de intervalo do endereço | Filtros de posição de estoque

Arraste um cabeçalho de coluna aqui para agrupar por essa coluna

Selecionar	Cod.End	Dep.	Rua	Prédio	Nível	Apto	Tipo.End	Tipo.palete	Bloqueado	Situaçã	Lado	Status
<input checked="" type="checkbox"/>	32992	1	1	1	1	0	9 AP	2 N	N	O	Ímpar	NORMAL
<input type="checkbox"/>	32993	1	1	1	1	0	10 AP	2 N	N	L	Ímpar	NORMAL
<input checked="" type="checkbox"/>	38110	1	1	1	1	1	11 AE	1 N	N	O	Ímpar	NORMAL
<input type="checkbox"/>	32951	1	1	1	1	1	10152 AE	1 N	N	O	Ímpar	NORMAL
<input type="checkbox"/>	32953	1	1	1	1	2	10150 AE	1 N	N	O	Ímpar	NORMAL
<input type="checkbox"/>	30103	1	1	1	1	4	5 AE	1 N	N	L	Ímpar	NORMAL
<input type="checkbox"/>	29982	1	1	1	1	4	102 AE	1 N	N	L	Ímpar	NORMAL
<input type="checkbox"/>	29983	1	1	1	1	4	103 AE	1 N	N	L	Ímpar	NORMAL
<input type="checkbox"/>	30105	1	1	1	1	5	3 AE	1 N	N	L	Ímpar	NORMAL

Total de endereço: 311

Desmarcar todos | Marcar todos

Endereços encontrados | Endereços que não poderão fazer parte do inventário | Gráfico qtd endereços | Gráfico por rua

**Informação**  
Indique que tipo de endereços deseja executar o inventário. Esta etapa você poderá filtrar de forma simples os endereços que irão compor o inventário.

Retornar | **Avançar** | Fechar

Filial: 1 | Operação: Geração

5.5 A Rotina apresentará o Fluxo do Inventário. Clique o botão Confirmar e feche a rotina;

1731 - Montagem / Manutenção de inventário  
Winthor - PC Sistemas 1 - PCADMIN (LOCAL@TESTE) PCSIS1731

**Geração de inventário - Conclusão**  
Confirma a criação do inventário

Filial "1" selecionada → Inventário por endereço - rotativo → 2 endereços selecionados → 47 endereços excluídos por não atender requisitos → 2 de 357 endereços serão inventariado(s)

O gráfico apresenta todos os endereços cadastrados no sistema distinguindo-os entre: endereços inventariados, não inventariados (conforme filtros) e endereços com impedimentos

- 308 Não inventariados(308)
- 2 Total a ser inventariado(2)
- 47 Total com impedimento(47)

Retornar | **Confirmar** | Fechar

Filial: 1 | Operação: Geração



5.6 Acesse novamente a rotina 1731 – Montagem / Manutenção de Inventário, e na página inicial será apresentada as

filiais. Clique o botão  ao lado da filial desejada para visualizar os inventários em aberto, após isso selecione o inventário e clique o o botão Manutenção;

**1731 - Montagem / Manutenção de inventário** Winthor - PC Sistemas    1 - PCADMIN (LOCAL@TESTE)    PCSIS1731

**1731 - Montagem / Manutenção de inventário**  
Informe a filial que deseja montar ou dar manutenção no inventário

Código Filial	Razão social
1	EMPRESA DE IMPLANTACAO LTDA

Inventários em aberto						
Filial	Num.Invent	Data	Cod.Param	Desc.Parâmetro	Total.Endereço	Realizado(%)
1	862	27/06/2016 12:45:03		77 INVENTARIO POR ENDEREÇO	3	0 %
1	864	29/10/2018 16:34:43		77 INVENTARIO POR ENDEREÇO	2	0 %
<b>1</b>	<b>865</b>	<b>29/10/2018 16:43:09</b>		<b>83 INVENTÁRIO TESTE</b>	<b>2</b>	<b>0 %</b>

**Informação**  
Essa opção irá levar ao gerenciador de inventário, para gerenciar o inventário 865 da filial 1-EMPRESA DE IMPLANTACAO LTDA

Retornar    Manutenção    Fechar

Filial: 1                      Operação: Manutenção                      Inventário: 865



5.7 Acesse a aba F4-Dividir OS , selecione os endereços desejados e dê um duplo clique sobre eles;

**1731 - Montagem / Manutenção de inventário**  
Winthor - PC Sistemas 1 - PCADMIN (LOCAL@TESTE) PCSIS1731

**Manutenção de Inventário**  
Selecione a opção referente ao processo desejado, manutenção ou geração.

F1-Resumo | **F4-Dividir OS** | F5-Emitir listagem | F7-Iniciar/Finalizar contagem | F8-Atualizar/Cancelar

Tipo de quebra  
 Depósito   
 Depósito/Rua   
 Depósito/Rua/Lado   
 Depósito/Rua/Nível   
 Depósito/Rua/Lado/Nível

Quebrar por estação para estrutura Flow Rack  
 Dividir OS para o picking e pulmão  
 Quantidade máxima de prédios por O.S.:  
 0

Deposito	Rua	Prédio	Nível	Apto.	Tipo End.	Tipo Pal	Estrutura
99	3	3	1	1	AE	1	INTEIRO
2	3	3	0	3	AP	4	ESCANINHO

Critérios de Quebra de O.S.  
 Critério de Quebra  
 <Sem dados para mostrar>

Dep | Rua | Prédio | N | Apto | Tipo End | Tipo Pal | Estrutura  
 <Sem dados para mostrar>

Selecionar todos    Desmarcar todos    **>> Gerar Quebra das O.S <<**

**Informação**  
 Essa opção irá levar ao gerenciador de inventário, para gerenciar o inventário 865 da filial 1-EMPRESA DE IMPLANTACAO LTDA

Retornar    Manutenção    Fechar

Filial: 1    Operação: Manutenção    Inventário: 865

5.8 Clique o botão Gerar Quebra das O.S;

**1731 - Montagem / Manutenção de inventário**  
Winthor - PC Sistemas 1 - PCADMIN (LOCAL@TESTE) PCSIS1731

**Manutenção de Inventário**  
Selecione a opção referente ao processo desejado, manutenção ou geração.

F1-Resumo | F4-Dividir OS | F5-Emitir listagem | F7-Iniciar/Finalizar contagem | F8-Atualizar/Cancelar

Tipo de quebra  
 Depósito   
 Depósito/Rua   
 Depósito/Rua/Lado   
 Depósito/Rua/Nível   
 Depósito/Rua/Lado/Nível

Quebrar por estação para estrutura Flow Rack  
 Dividir OS para o picking e pulmão  
 Quantidade máxima de prédios por O.S.:  
 0

Deposito	Rua	Prédio	Nível	Apto.	Tipo End.	Tipo Pal	Estrutura
99	3	3	1	1	AE	1	INTEIRO
2	3	3	0	3	AP	4	ESCANINHO

Critérios de Quebra de O.S.  
 Critério de Quebra  
 0 Depósito

Dep | Rua | Prédio | Nível | Apto | Tipo End | Tipo Pal | Estrutura  
 99 | 3 | 3 | 1 | 1 | AE | 1 | INTEIRO  
 2 | 3 | 3 | 0 | 3 | AP | 4 | ESCANINHO

Selecionar todos    Desmarcar todos    **>> Gerar Quebra das O.S <<**

**Informação**  
 Essa opção irá levar ao gerenciador de inventário, para gerenciar o inventário 865 da filial 1-EMPRESA DE IMPLANTACAO LTDA

Retornar    Manutenção    Fechar

Filial: 1    Operação: Manutenção    Inventário: 865



5.9 Acesse a aba F5-Emitir Listagem e passe o mouse sobre a caixa Informe o Número de OS. Serão apresentadas as O.S disponíveis, marque as que você desejar e clique o botão Imprimir;

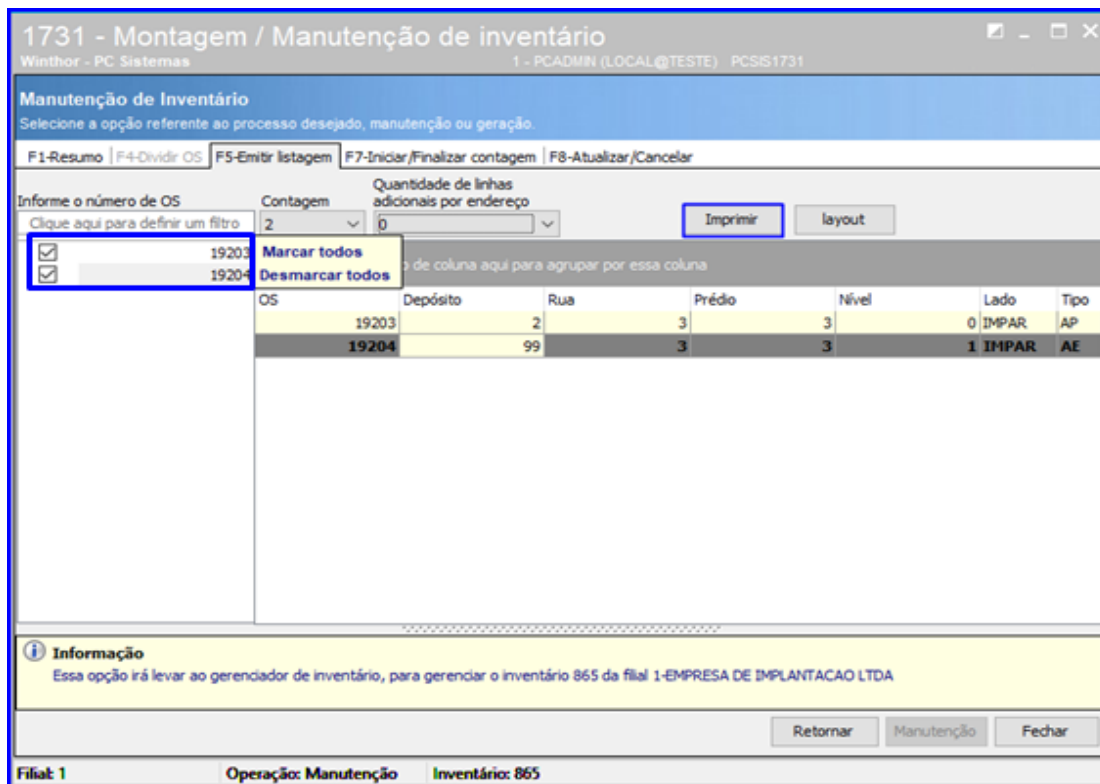

**Observação:** Todas as ordens de serviço serão listadas na grid com opção de marcar e desmarcar todas ou selecionar individualmente para impressão.

5.10 Acesse a aba F7-Iniciar/Finalizar Contagem;

## Manutenção do Inventário

**Iniciar/Finalizar contagem.**

- Para o tipo de contagem “Digitação” pela rotina 1732 terá que selecionar a Ordem de Serviço, definir o contador, iniciar e finalizar a contagem.
- Para o tipo de contagem “Rádio Frequência” pela rotina 3717, terá que definir o contador e realizar a contagem pelo coletor de dados.

Obs. Existe um botão com a opção de alterar a contagem de Listagem para RF e de RF para Listagem, desde que não tenha iniciado a Ordem de Serviço.



5.11 Seleccione as O.S a serem contadas e clique o botão Definir Contador;

**Manutenção de Inventário**  
 Seleccione a opção referente ao processo desejado, manutenção ou geração.

F1-Resumo | F4-Dividir OS | F5-Emitir listagem | **F7-Iniciar/Finalizar contagem** | F8-Atualizar/Cancelar

Deposito: TODO | Rua: TODO | Predio: TODO | Nivel: TODO | Estação: TODO | Tipo: Todos | Produto: Código ... **Pesquisar**

Arraste um cabeçalho de coluna aqui para agrupar por essa coluna

Sel.	Nº OS	Contagem	Início contagem	Conclusão contagem	Status da contagem	Tipo de entrada	Mat.Contado	Contador
<input checked="" type="checkbox"/>	19203	2			CONTAGEM NÃO INICIADA	Listagem	0	
<input checked="" type="checkbox"/>	19204	2			CONTAGEM NÃO INICIADA	Listagem	0	

Inverter seleção | Alterar para RF | **Definir contador** | Iniciar contagem | Finalizar contagem

**Informação**  
 Essa opção irá levar ao gerenciador de inventário, para gerenciar o inventário 865 da filial 1-EMPRESA DE IMPLANTACAO LTDA

Retornar | Manutenção | Fechar

Filial: 1 | Operação: Manutenção | Inventário: 865

5.12 Clique o botão Pesquisar para pesquisar os funcionários disponíveis para contagem, selecione o funcionário desejado e clique o botão Confirmar;

**Pesquisar funcionário**

Filtros

Classificação: Nome | Chave: Informe a palavra a ser pesquisada **Pesquisar**

Matricula	Nome	Filia
Clique aqui para definir um filtro		
99	EDUARDO NUNES	1
1	PCADMIN	1

Imprimir | **Confirmar** | Cancelar



5.13 Selecione as O.S e clique o botão Iniciar Contagem;

1731 - Montagem / Manutenção de inventário  
Winthor - PC Sistemas 1 - PCADMIN (LOCAL@TESTE) PCSIS1731

**Manutenção de Inventário**  
Selecione a opção referente ao processo desejado, manutenção ou geração.

F1-Resumo | F4-Dividir OS | F5-Emitir listagem | **F7-Iniciar/Finalizar contagem** | F8-Atualizar/Cancelar

Deposito Rua Predio Nivel Estação Tipo Produto  
 TODO ▾ TODO ▾ TODO ▾ TODO ▾ TODO ▾ Todos ▾ Código ... Pesquisar

Arraste um cabeçalho de coluna aqui para agrupar por essa coluna

Sel.	Nº OS	Contagem	Início contagem	Conclusão contagem	Status da contagem	Tipo de entrada	Mat.Contado	Contador
<input checked="" type="checkbox"/>	19203	2	30/10/2018 14:37:00		CONTAGEM INICIADA	Listagem	1	PCADMIN
<input checked="" type="checkbox"/>	19204	2	30/10/2018 14:37:00		CONTAGEM INICIADA	Listagem	1	PCADMIN

Inverter seleção Alterar para RF Definir contador **Iniciar contagem** Finalizar contagem

**Informação**  
Essa opção irá levar ao gerenciador de inventário, para gerenciar o inventário 865 da filial 1-EMPRESA DE IMPLANTACAO LTDA

Retornar Manutenção Fechar

Filial: 1 Operação: Manutenção Inventário: 865

5.14 Após realizar a contagem, clique o botão Finalizar Contagem.

1731 - Montagem / Manutenção de inventário  
Winthor - PC Sistemas 1 - PCADMIN (LOCAL@TESTE) PCSIS1731

**Manutenção de Inventário**  
Selecione a opção referente ao processo desejado, manutenção ou geração.

F1-Resumo | F4-Dividir OS | F5-Emitir listagem | F7-Iniciar/Finalizar contagem | **F8-Atualizar/Cancelar**

Deposito Rua Predio Nivel Estação Tipo Produto  
 TODO ▾ TODO ▾ TODO ▾ TODO ▾ TODO ▾ Todos ▾ Código ... Pesquisar

Arraste um cabeçalho de coluna aqui para agrupar por essa coluna

Sel.	Nº OS	Contagem	Início contagem	Conclusão contagem	Status da contagem	Tipo de entrada	Mat.Contado	Contador
<input checked="" type="checkbox"/>	19203	2	30/10/2018 14:37:00		CONTAGEM INICIADA	Listagem	1	PCADMIN
<input checked="" type="checkbox"/>	19204	2	30/10/2018 14:37:00		CONTAGEM INICIADA	Listagem	1	PCADMIN

Inverter seleção Alterar para RF Definir contador Iniciar contagem **Finalizar contagem**

**Informação**  
Essa opção irá levar ao gerenciador de inventário, para gerenciar o inventário 865 da filial 1-EMPRESA DE IMPLANTACAO LTDA

Retornar Manutenção Fechar

Filial: 1 Operação: Manutenção Inventário: 865



5.15 Informação Adicional: Aba F8 Atualizar – Cancelar Inventário;

## Manutenção do Inventário



Atualizar/Cancelar Inventário.

- Após finalizar todas contagens das Ordens de Serviço que foram abertas no inventário e verificação das divergências na rotina 1733, poderá atualizar o estoque endereçado.

- A rotina permite também cancelar o inventário antes da atualização.

Obs. Este recurso geralmente é utilizado quando gera-se o inventário com parâmetros não desejados ou quando deseja-se incluir/excluir endereços da contagem.

## 6. Digitar as Contagens do Inventário

Após finalizar a montagem através da rotina 1731 – Montagem e Manutenção de Inventários, digite agora a montagem do inventário através da rotina 1732 – Digitar Inventário, conforme passos abaixo:

6.1 Acesse a rotina 1732 – Digitar Inventário, digite o Nº do Inventário e demais informações caso necessário e clique o botão Abrir;





1732 - Digitar Inventário  
Winthor - PC Sistemas 1 - PCADMIN (LOCAL@TESTE) PCSIS1732

Filial: 1 Nº do Inventário: 865 Ordem de Serviço: 19204 Contagem: 2 Contado por: 1 PCADMIN

Finalizar Abrir

Tipo endereço	Depósito	Rua	Prédio	Nível	Apto	Código do Produ	Descrição do produto	Qt.Lastro	Qt.Caixa	Qt.Unidade	Qt.Peças	Total	Data de Vali
<Sem dados para mostrar>													

Teclre <F6> para indicar o endereço vazi <INSERT> Adciona novo produto no endere <F10> Imprimir tela de digitação

6.2 Insira o Código do Produto e digite a Qt.Unidade conforme informado na rotina 1730 e demais informações conforme necessidade e clique o botão Finalizar.

1732 - Digitar Inventário  
Winthor - PC Sistemas 1 - PCADMIN (LOCAL@TESTE) PCSIS1732

Filial: 1 Nº do Inventário: 865 Ordem de Serviço: 19204 Contagem: 2 Contado por: 1 PCADMIN

Finalizar Abrir

**Descrição do parametro: INVENTÁRIO TESTE**

Digita quantidade: Sim Utiliza endereço misto: SIM Utiliza controle de equipe: Não  
 Digita data de validade: Sim Tipo de digitação no picking: Und. Venda Informa numero do lote: SIM  
 Contagem: 2 Tipo de digitação no pulmão: Und. Venda

Tipo endereço	Depósito	Rua	Prédio	Nível	Apto	Código do Proc	Descrição do produto	Qt.Lastr	Qt.Caixa	Qt.Unidade	Qt.Peças	Total	Data de Va	Lote
AE	99	3	3	1	1	46	ARROZ CRISTAL	0,00	0,00	1,00	0,00	1,00		

Produto inválido     Picking Informado divergente     Informe data de validade  
 Sem endereço de picking     Endereço não Confirmado     Informe qtde do produto  
 Endereço vazio     Registro OK

**Dicas:**  
Para incluir novo produto no endereço...  
Para informar que um endereço...

Teclre <F6> para indicar o endereço vazi <INSERT> Adciona novo produto no endere <F10> Imprimir tela de digitação



## 7. Digitar as Contagens do Inventário com Coletor

7.1 Acesse a rotina 3717 – Contagem de Inventário, digite os dados do inventário e clique o o botão Busca Automática;

Dados do Inventário	
Filial	1
Inventário	25
O.S.	254
Contagem	13

Busca Automática    Buscar O.S.

Iniciar    Fechar

Usuário: PCADMIN

7.2 Confirme o endereço e efetue o processo de bipagem;

Inventário	OS	Contagem
965	19448	3

Endereço

Depósito	Rua	Prédio
1	1	2

Nível	Apto
6	103

Confirmar Endereço

Recontar endereço

Usuário: PCADMIN



7.3 Após a confirmação do endereço, informe o código de barras do produto que está no endereço informado. Da-se início a contagem do produto, e deve inserir a quantidade da unidade de venda (UN. Venda) e ou a quantidade da unidade máster (UN. Master), a Validade do produto e demais campos conforme necessidade.

**Produto**

Código de Barras

Descrição

Cod. Prod. Emb. Un. Venda Un. Master Qt. UnCx End. Atual

Un. Venda Un. Master Qt. UnCx End. Atual

Un. Lastro Un. Master Un. Venda Qt. Peças

Divergentes Tot(Un.V.) 100,000000

Lote Validade

Usuário: PCADMIN



## 8. Apurar Inventário

Através da rotina 1733, é possível realizar todo o acompanhamento do inventário, sendo "geral" ou "rotativo", bem como divergências na contagem, tempos de cada colaborador para contagem do estoque, histórico e outras informações que auxiliam na contagem e fechamento do inventário, para isso, realize os passos descritos a seguir.

Gestão do Inventário WMS

**Rotina 1733 – Gestão do Inventário WMS.**

O acompanhamento do inventário é feito através desta rotina com as seguintes opções:

- Relatório Divergência de contagem.
- Relatório Divergência de Estoque.
- Tempos de contagens, Execução do inventário e acompanhamento das Ordens de Serviço em contagem.
- Histórico de Inventário: gera um relatório de inventários que foram finalizados, exibindo as informações dos endereços que foram inventariados.

8.1 Acesse a rotina 1733 – Gestão do Inventário WMS, selecione o inventário e clique Avançar;

1733 - Gestão do inventário WMS
Winthor - PC Sistemas      1 - PCADMIN (LOCAL@TESTE)    PCSIS1733

**Gestão do inventário WMS**  
 Seleccione o inventário que deseja fazer acompanhamento

Exibir somente inventário não atualizados

Arraste um cabeçalho de coluna aqui para agrupar por essa coluna

Filial	Inventá	Data	Desc.Parâmetro	Cod.Parâm.	Qtde.End.Fin.	Qtde.End.Res	Qtde.Endere	Atualizad	Progresso
1	865	29/10/2018	INVENTÁRIO TESTE	83	0	2	2	<input type="checkbox"/>	0 %
1	864	29/10/2018	INVENTARIO POR ENDEREÇO	77	0	2	2	<input type="checkbox"/>	0 %
1	862	27/06/2016	INVENTARIO POR ENDEREÇO	77	0	3	3	<input type="checkbox"/>	0 %

Retornar    Avançar    Fechar



8.2 Na aba Divergências de Contagens selecione a Ordem de Serviço, preencha as informações de Fornecedor, Seção, Produto conforme necessidade e clique o botão Imprimir;

**1733 - Gestão do inventário WMS**  
Winthor - PC Sistemas | 1 - PCADMIN (LOCAL@TESTE) | PCSIS1733

**Gestão do inventário WMS**

Divergência de contagem | Divergência de Estoque | Tempos | Histórico

### Emissão de divergências entre contagens

Selecione os filtros abaixo para emissão da divergência entre contagens.

Ordem de Serviço:

Selecione os endereços a serem inventariados

Depósito	Rua	Prédio	Nível	Apartamento
<input type="text"/>	<input type="text"/>	<input type="text"/>	<input type="text"/>	<input type="text"/>

Separe com vírgula intervalos aleatórios, traço para intervalos sequenciais ou vazio para todos. Por exemplo, digite 1, 3, 5-12

Fornecedor:  ...

Seção:  ...

Produto:  ...

8.3 Será apresentado o relatório das divergências entre contagens;

Visualizando Impressão

**Listagem de divergência entre contagens** 05/11/2018 09:20:22

**N.º Inventário : 862** Página 1 de 1

**N.º Ordem de Serviço : 19185**

Depósito	Rua	Prédio	Nível	Apto	Cód. Prod	Descrição	Embalagem	Un	Contagem	Lote	Qtde	Qt. unit. cx	Tipo Ender	Data Validade
1	1	1	0	3				UND	1	1	0	1	AP	
1	1	1	0	3		CONTAGEM ABERTA			2				AP	
1	1	1	0	8				UND	1	1	0	1	AP	
1	1	1	0	8		CONTAGEM ABERTA			2				AP	



8.4 Acesse a Divergências de Estoque, preencha as informações de Fornecedor, Seção, Produto e demais conforme necessidade e clique o botão Pesquisar;

**1733 - Gestão do inventário WMS**  
Winthor - PC Sistemas | 1 - PCADMIN (LOCAL@LOCAL) PCSIS1733

**Gestão do inventário WMS**

Divergência de contagem | **Divergência de Estoque** | Tempos | Histórico

**Emissão de divergências entre inventário x Estoque Endereçado**  
Selecione os filtros abaixo para emissão de divergências entre inventário x estoque endereçado antes da atualização do inventário.

Filtros | Resultado

Selecione os endereços a serem inventariados

Depósito	Rua	Prédio	Nível	Apartamento
<input type="text"/>	<input type="text"/>	<input type="text"/>	<input type="text"/>	<input type="text"/>

Separe com vírgula intervalos aleatórios, traço para intervalos sequenciais ou vazio para todos. Por exemplo, digite 1, 3, 5-12

Fornecedor:  ...   Somente produtos divergentes.

Seção:  ...

Produto: 857 ... BITUFO ED DRY

**Pesquisar**

Retornar | Confirmar | Fechar

8.5 Será apresentado o resultado da pesquisa, então clique o botão Imprimir para emitir o relatório das Divergências entre Inventário x Estoque Endereçado;

**1733 - Gestão do inventário WMS**  
Winthor - PC Sistemas | 1 - PCADMIN (LOCAL@LOCAL) PCSIS1733

**Gestão do inventário WMS**

Divergência de contagem | **Divergência de Estoque** | Tempos | Histórico

**Emissão de divergências entre inventário x Estoque Endereçado**  
Selecione os filtros abaixo para emissão de divergências entre inventário x estoque endereçado antes da atualização do inventário.

Filtros | Resultado

Dep.	Endereço				Código	Descrição	Embalagem	Un.	Quantidade		
	Rua	Prédio	Nível	Apto.					Inventário	Estoque	Difere
1	3	21	0	201	857	BITUFO ED DRY	MIGRADO	UN	0,000	0,000	

Exportar Dados da Grid p/ Excel | **Imprimir**

Retornar | Confirmar | Fechar



8.6 Acesse a aba Tempos e clique o botão Tempos para calcular o tempo gasto do inventário;

**1733 - Gestão do inventário WMS**  
Winthor - PC Sistemas | 1 - PCADMIN (LOCAL@TESTE) PCSIS1733

Gestão do inventário WMS

Divergência de contagem | Divergência de Estoque | **Tempos** | Histórico

Tempos | Execução | Contagens

Inventário

**Tempo de contagem de inventário: 0h0min**  
**Tempo gerencial do inventário: 20660h37min**  
**Tempo total do inventário: 20660h37min**  
**Qtde de endereços no inventário: 3**

**Qtde O.S. de pulmão : 1**  
**Qtde O.S. de picking : 1**

Contagem				Digitação			
Contagem	Qtde Endereço	Tempo Gasto	Tempo Médio	Contagem	Qtde.Endereços	Tempo Gasto	Tempo Médio
1	3	0h0min0s	0h0min0s	1	3	0h0min0s	0h0min0s
2	3	0h0min0s	0h0min0s	2	3	0h0min0s	0h0min0s

Retornar | Confirmar | Fechar

8.7 Ainda na aba Tempos, clique o botão Execução e será apresentado o gráfico do andamento do Inventário;

**1733 - Gestão do inventário WMS**  
Winthor - PC Sistemas | 1 - PCADMIN (LOCAL@TESTE) PCSIS1733

Gestão do inventário WMS

Divergência de contagem | Divergência de Estoque | Tempos | Histórico

Tempos | **Execução** | Contagens

**Andamento do Inventário**

- Não iniciada
- Em contagem
- Contagem concluída
- Em digitação
- Digitação concluída

0.100%  
0.090%  
0.080%  
0.070%  
0.060%  
0.050%  
0.040%  
0.030%  
0.020%  
0.010%  
0.000%

Cont. 1 | Cont. 2

Retornar | Confirmar | Fechar



8.8 Clique o botão Contagens e será apresentada as OS do inventário. Dê um duplo clique sobre a OS desejada e será apresentada na grid os endereços e seu status de acordo com as cores da legenda;

**1733 - Gestão do inventário WMS**  
Winthor - PC Sistemas | 1 - PCADMIN (LOCAL@TESTE) | PCSIS1733

Gestão do inventário WMS

Divergência de contagem | Divergência de Estoque | **Tempos** | Histórico

Tempos | Execução | **Contagens**

Depósito:  Rua:  Prédio:  Nível:  Apto:

Arraste um cabeçalho de coluna aqui para agrupar por essa coluna

Status	Inventário	OS	Contagem	Cod.Equip	Total	Concluidos	Em contagem	Contagem finalizar	Em Digitaçã	Digitados
COM DIVERGÊNCIA	862	19185	1	0	2	0 %	0 %	100 %	0 %	100 %
COM DIVERGÊNCIA	862	19185	2	0	2	0 %	0 %	0 %	0 %	0 %

**CONTAGEM 1** NUM.OS 19185

Não iniciado     Contado     Digitado  
 Em contagem     Em digitação     Finalizado

Cod. End	Deposito	Rua	Prédio	Nível	Apto	Cod. Proc	Produto	Num. Lote	Qt. Caix	QTUND	Qt. Tota
29803	1	1	1	0	3			1	0	0	0
32991	1	1	1	0	8			1	0	0	0

8.9 Acesse a aba Histórico, preencha as informações conforme necessidade e clique o botão Imprimir e será apresentado o histórico do inventário.

**1733 - Gestão do inventário WMS**  
Winthor - PC Sistemas | 1 - PCADMIN (LOCAL@TESTE) | PCSIS1733

Gestão do inventário WMS

Divergência de contagem | Divergência de Estoque | Tempos | **Histórico**

**Histórico de inventário**

Selecione os filtros abaixo para emissão do histórico de inventário.

Selecione os endereços a serem inventariados

Depósito:  Rua:  Prédio:  Nível:  Apartamento:  Estação:

Separe com vírgula intervalos aleatórios, traço para intervalos sequenciais ou vazio para todos. Por exemplo, digite 1, 3, 5-12

Tipo de endereço  
 Picking     Pulmão     Ambos

Produto:

Fornecedor:

Departamento:

Seção:





## 9. Atualizar Inventário

# Atualização de Estoque



### Observações Importantes:

- A atualização no estoque gerencial não será feita em duas situações:

Quando não se inventaria todos os endereços de um produto: se um produto ocupar 15 endereços e o inventário tratar apenas 10 endereços, por exemplo. O sistema não pode supor que os 5 endereços restantes possuem estoques físicos. Esta atitude auxiliará na identificação de erros de armazenagem.

Quando a quantidade reservada do produto seja superior à quantidade inventariada: se o produto possui 230 unidade reservadas em pedidos de venda, e a quantidade do inventário seja 200 unidades. Para isso, será necessário cancelar os pedidos para ser feita a atualização.

9.1 Acesse a rotina 1737 – Atualização de Estoque, informe a Filial, o Número Inventário e clique o botão Pesquisar;



9.2 Na planilha, marque os produtos desejados; Se desejar exportar para uma planilha Excel, clique o botão Gerar Planilha Excel. Para finalizar, clique o botão Atualizar.

1737 - Atualização de Estoque

Winthor - PC Sistemas 1 - PCADMIN (LOCAL@TESTE) PCSIS1737

Filtros  
 Filial: 1 Número Inventário: 865 Pesquisar Tipo: Qt. dias para verificação: 30

Produtos Inventariados

OK	Inventário	Legenda	Cód. Produto	Descrição	Embalagem	Total WMS	Qt. Pend. Ent. WMS	Qtde Normal	Qtde. Avaria	Qtde. Excesso	Qtde.
<input type="checkbox"/>	569	2	11	CEBOLA 12x1	1x03Cx24C	2048	0	2048	0	0	
<input checked="" type="checkbox"/>	569	0	9	ÁGUA MINERAL	1x24	4016	0	4016	0	0	
<input type="checkbox"/>	569	10	8	AZEITONAS GRANDES	1x05KGx05KG	1840	0	1420	420	0	
						7.904,00		7.484,00	420,00	0,00	

**Observação:** Para selecionar todos os produtos, clique o botão Marcar Todos e para desmarcar todos os produtos, clique Desmarcar Todos.



Mantenha o **WinThor Atualizado**, assim você proporciona o crescimento da sua empresa através de soluções criadas especialmente para o seu negócio!

Estamos à disposição para mais esclarecimentos e sugestões.

Fale com a PC: [www.pcsist.com.br](http://www.pcsist.com.br)  
Central de Relacionamento - (62) 3250 0210