

Produto	:	TOTVS Framework	Versão: 11.xx
Processo	:	Instalação	
Subprocesso	:	<i>Instalação dos Módulos CorporeRM</i>	
Data da publicação	:	27/05/2014	



TOTVS

Instalação dos Módulos CorporeRM

GDP Framework / Maio - 2014



ÍNDICE

- I) **Conhecendo o Instalador**
- II) Instalando os Aplicativos
- III) Estrutura de Diretórios
- IV) Instalação Administrativa

I) Conhecendo o instalador

- Instalador MSI
- Assistente
- RM.Host.Service
- Atualização de Patch

Instalador MSI

Os instaladores usados pela TOTVS na distribuição das Bibliotecas e Aplicativos, possuem a extensão MSI.

Esse tipo de arquivo consiste em um pacote de recursos que o Windows Installer se encarrega de processar, descompactar e inserir no registro do Windows caso seja necessário.

Assistente

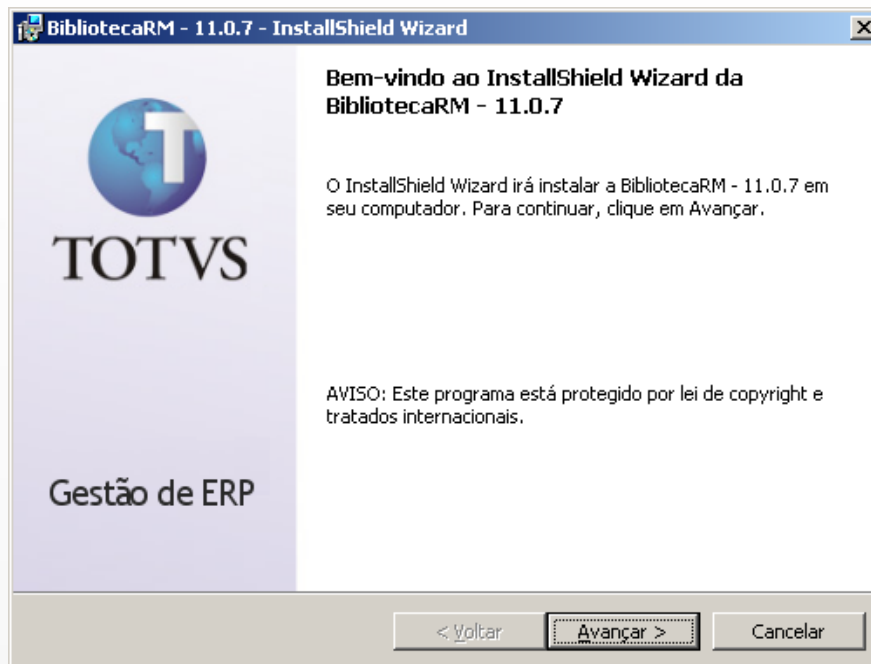

Os instaladores possuem um assistente que auxilia no processo.

Assistente



Assistente

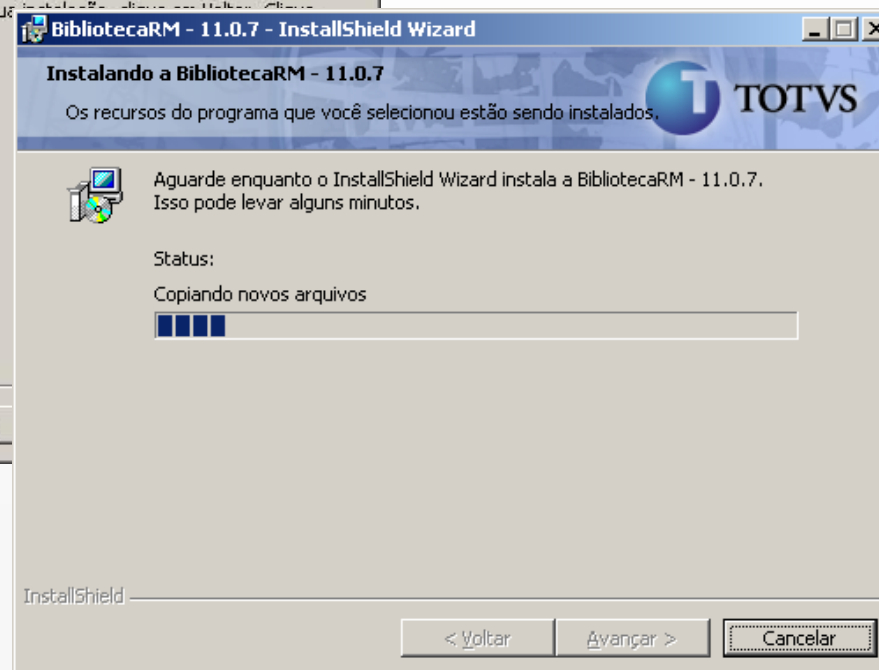

Assistente

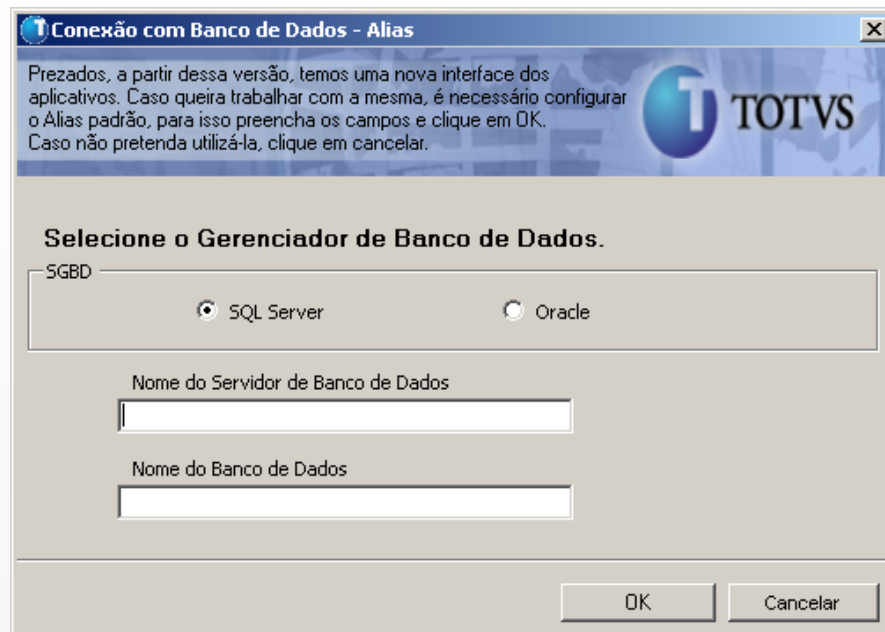

Conexão com Banco de Dados - Alias

Prezados, a partir dessa versão, temos uma nova interface dos aplicativos. Caso queira trabalhar com a mesma, é necessário configurar o Alias padrão, para isso preencha os campos e clique em OK. Caso não pretenda utilizá-la, clique em cancelar.

Selecione o Gerenciador de Banco de Dados.

SGBD

SQL Server Oracle

Nome do Servidor de Banco de Dados

Nome do Banco de Dados

OK Cancelar

Caso no diretório de instalação não se encontre um arquivo Alias.dat, o Wizard irá criar um novo com as configurações padrões e com o Servidor e Base de dados informado ao lado.

Assistente

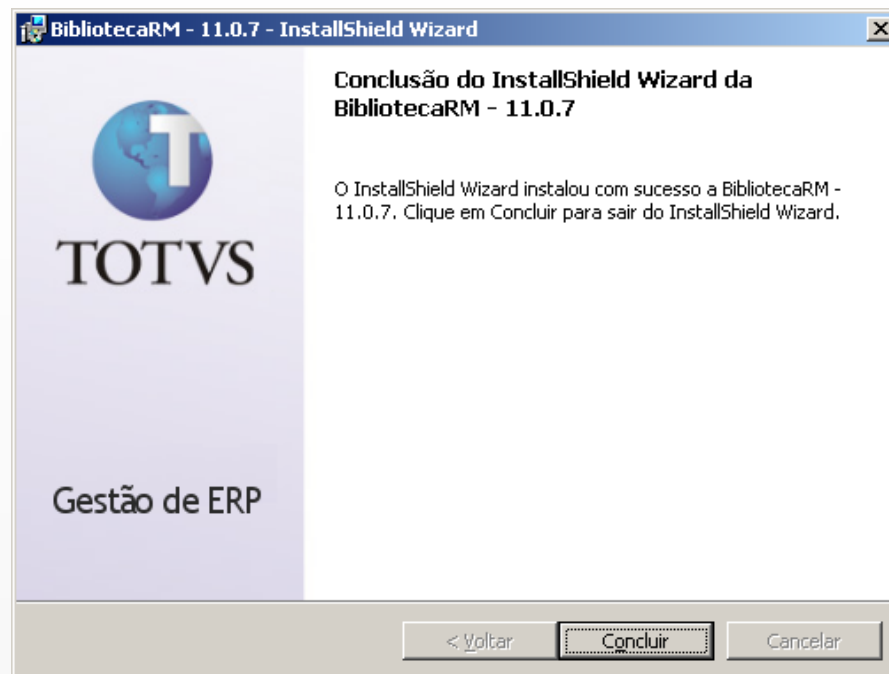

RM.Host.Service

- No momento da instalação da Biblioteca RM, será instalado O RM.Host.Service como um serviço do Windows.
- Caso seja necessário interromper e iniciar o serviço, podemos executar o Services.msc.

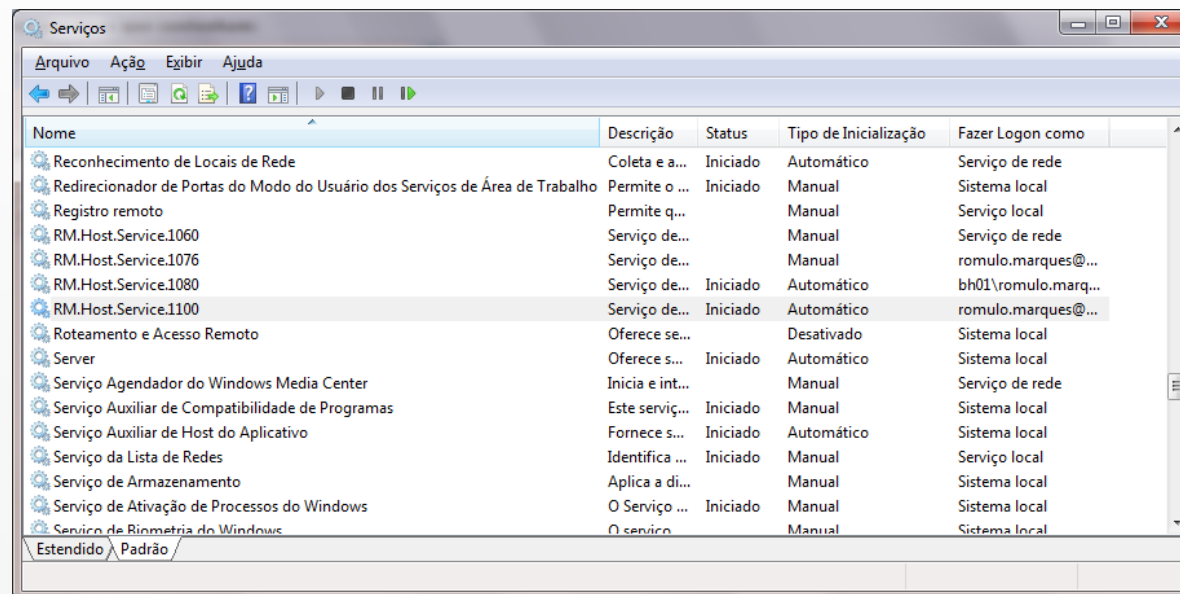

RM.Host.Service

- Para realizar o processo de interrupção do HOST e iniciá-lo novamente, é importante excluir o arquivo `_broker.dat` presente na pasta RM.NET.
- Esse arquivo é responsável por fazer um catálogo de todos os recursos presentes nas bibliotecas (Dlls) instaladas pela Biblioteca RM.

Atualização de Patch

- Aconselhamos que mantenham sempre atualizados as Bibliotecas RM através dos Patches disponibilizados na área de download.

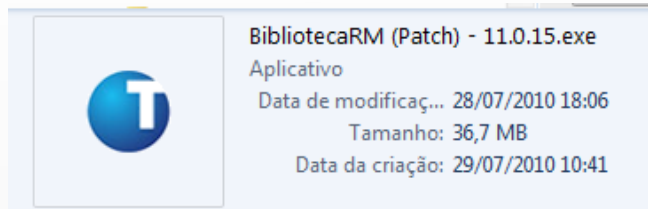

- Na figura acima, é mostrado o nome da Biblioteca com a informação de Patch ao lado.
- Para atualização do patch, basta executarmos o EXE. O mesmo será instalado no mesmo diretório da Biblioteca RM escolhido anteriormente.



ÍNDICE

- I) Conhecendo o instalador
- II) Instalando os aplicativos**
- III) Estrutura de diretórios
- IV) Instalação Administrativa

II) Instalando os aplicativos.

- Instalador MSI
- Assistente

Instalando os aplicativos

- Após a instalação da Biblioteca RM, já estará disponível a nova MDI para acesso aos módulos RM.
- Será criado um atalho do RM.exe na área de trabalho direcionado a MDI presente na pasta RM.NET.
- Assim como a Biblioteca RM, os demais instaladores dos módulos são disponibilizados em formato MSI.

Instalador MSI

- Mostrado abaixo, o instalador da Folha de Pagamento 11.0.7
- No pacote MSI dos módulos RM, o Wizard também irá auxiliar na instalação dos sistemas.
- O diferencial para a instalação da Biblioteca RM, é que os módulos não permitem a escolha do diretório destino, sendo esse obtido pelo caminho selecionado na instalação da Biblioteca.



TOTVS Folha de Pagamento - 11.0.7.msi
Pacote do Windows Installer
Data de modificaç... 01/06/2010 17:05
Tamanho: 25,2 MB
Data da criação: 07/06/2010 09:59

BDE

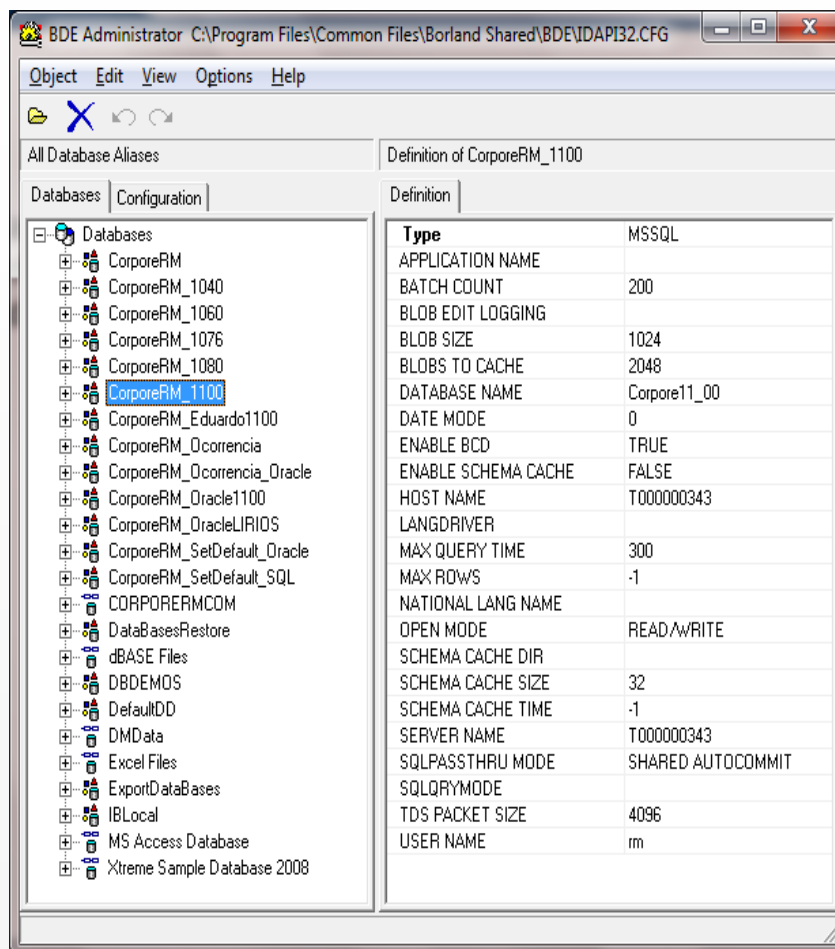

- Nas instalações dos módulos em EXE, ainda se faz necessário a configuração do BDE Administrator para comunicação com o Banco de Dados.



ÍNDICE

- I) Conhecendo o instalador
- II) Instalando os aplicativos
- III) Estrutura de diretórios**
- IV) Instalação Administrativa

III) Estrutura de diretórios

Diretórios

- As estruturas de pastas do CorporeRM foram alteradas na 11.0
- Agora as instalações irão criar a pasta TOTVS na raiz do C:\
- :\TOTVS
 - CorporeRM.
 - API
 - Corpore.Net (Arquivos Portal RM)
 - RM.NET (Arquivos regra de negócio, DLLs)
 - RMProduto (Exe de cada módulo)



ÍNDICE

- I) Conhecendo o instalador
- II) Instalando os aplicativos
- III) Estrutura de diretórios
- IV) Instalação Administrativa**

IV) Instalação Administrativa

Instalação Administrativa

- A instalação administrativa, é um recurso presente nos pacotes MSI.
- `msiexec -a "C:\Temp\BibliotecaRM - 11.0.7.msi"`
- O diferencial da instalação Administrativa, é que não é feito a verificação de versões anteriores na máquina.
- Essa instalação também permite que o Aplicativo (módulo) seja instalado em local diferente do que foi instalado a Biblioteca.

 Para maiores informações:



Canais de Atendimento:

Chamado: Através do Portal Totvs www.suporte.totvs.com.br

Telefônico: 4003-0015 Escolhendo as opções 2 – (Software), 2 – (Suporte Técnico), 3 – (RM), 9 – (Demais Áreas), 4 – (BI) e 3 – (Gerador de Relatórios e Planilha);