

Procedimento para Configurar a Importação/Exportação de Arquivos Texto

Produto	:	RM Gestão de Estoque, Compras e Faturamento 12.1.3
Processo	:	Importação/Exportação de Arquivos Texto
Subprocesso	:	N/A
Data da publicação	:	10/02/15

A partir do release 12.1.3, as importações e as exportações do TOTVS Gestão de Estoque, Compras e Faturamento passarão a ser feitas pelo TOTVS Integração, através das ferramentas **Conceito** e **Gerador de Saída**, respectivamente.

Através dessas ferramentas serão criados os conceitos de importação e os layouts de exportação dos arquivos.

Serão disponibilizados os conceitos referentes às importações e os layouts referentes às exportações que eram feitas pelo sistema, conforme layout usado anteriormente, para que o usuário possa utilizá-los, porém nada impede que o usuário crie os seus próprios para importar e exportar o que desejar.

Para orientar os nossos clientes sobre as mudanças, fizemos um passo-a-passo das importações e exportações que já foram migradas para a plataforma .Net, demonstrando como deverá ser feita a implantação para que a importação e exportação possam ser feitas através das novas ferramentas.

Desenvolvimento/Procedimento

1.1 Importação Layout ANFAVEA

Para que os usuários possam fazer a importação do Layout ANFAVEA, é necessário importar o conceito que foi criado para esse fim. Para isso, deve-se acessar o TOTVS Integração e selecionar a ferramenta **Conceito**.

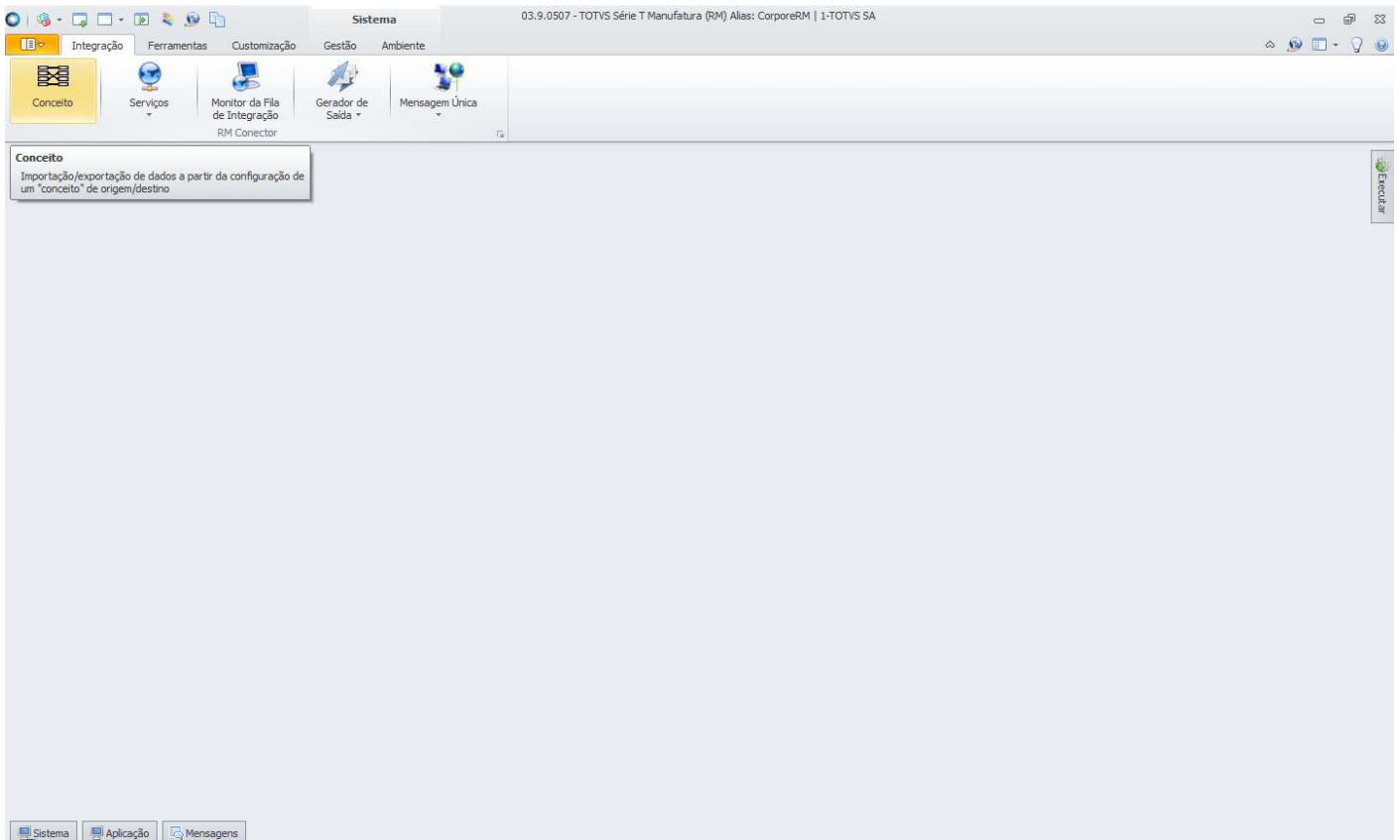

Para importar o conceito, basta acessar “Processos”, e selecionar “Importar conceito”.

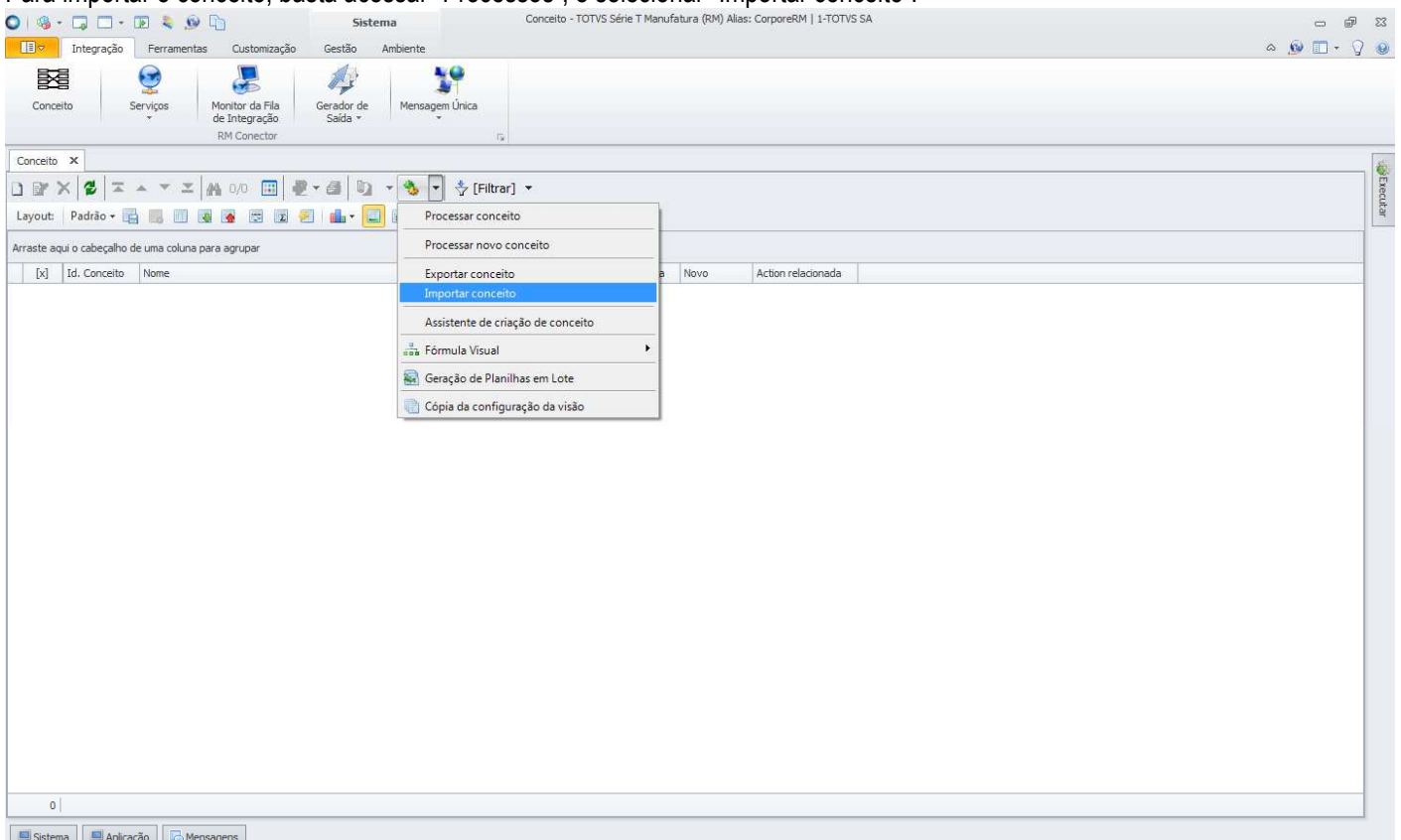

Será aberta a tela “Importar conceito” onde deve ser informado o conceito criado para importação do layout ANFAVEA, disponibilizado pela TOTVS na instalação do produto, na pasta “Objetos Gerenciais”.

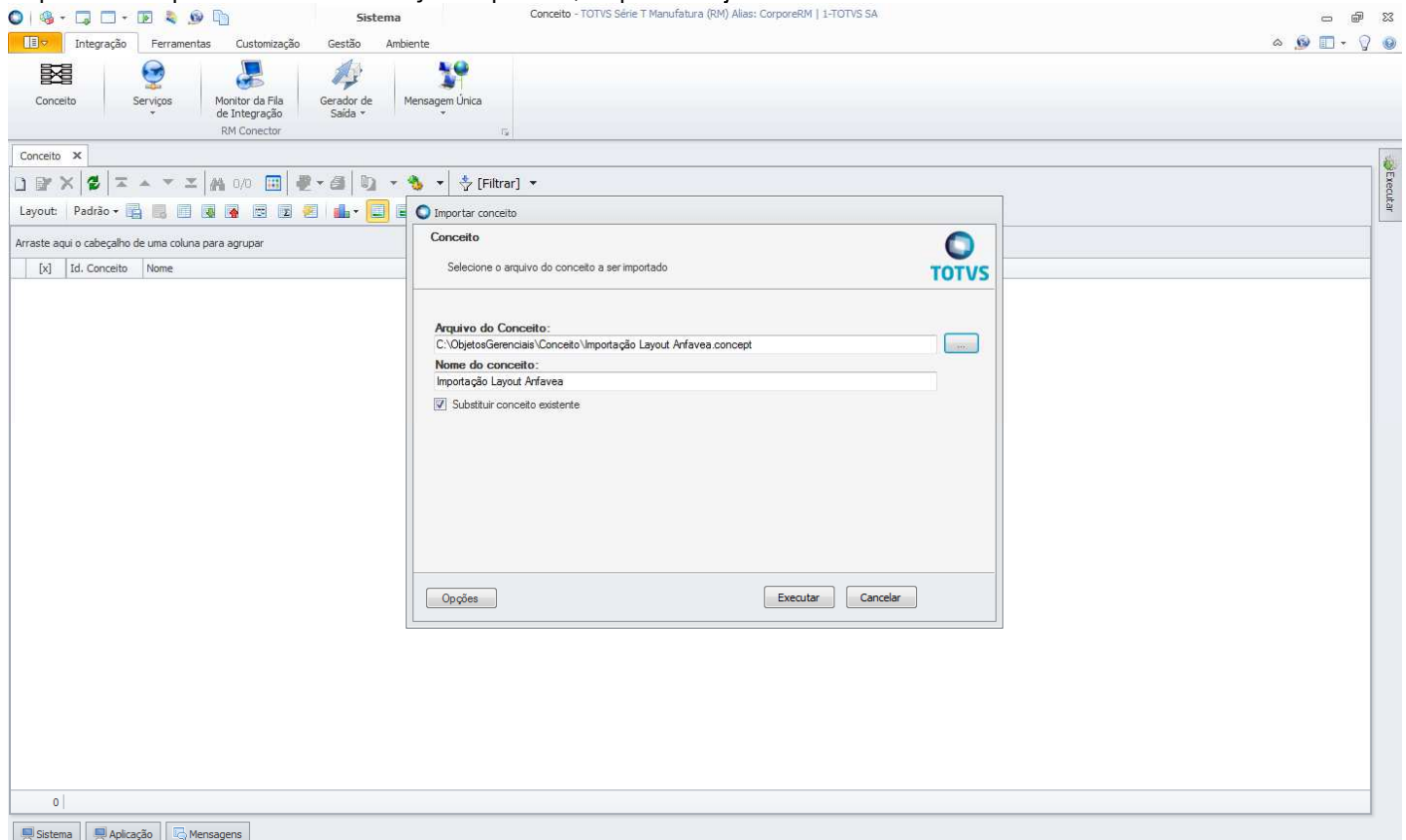

Feita a importação do conceito, ele ficará disponível na visão da ferramenta **Conceito** e não precisará ser importado novamente, a não ser que haja alterações de layout e portanto, criada uma nova estrutura de importação.

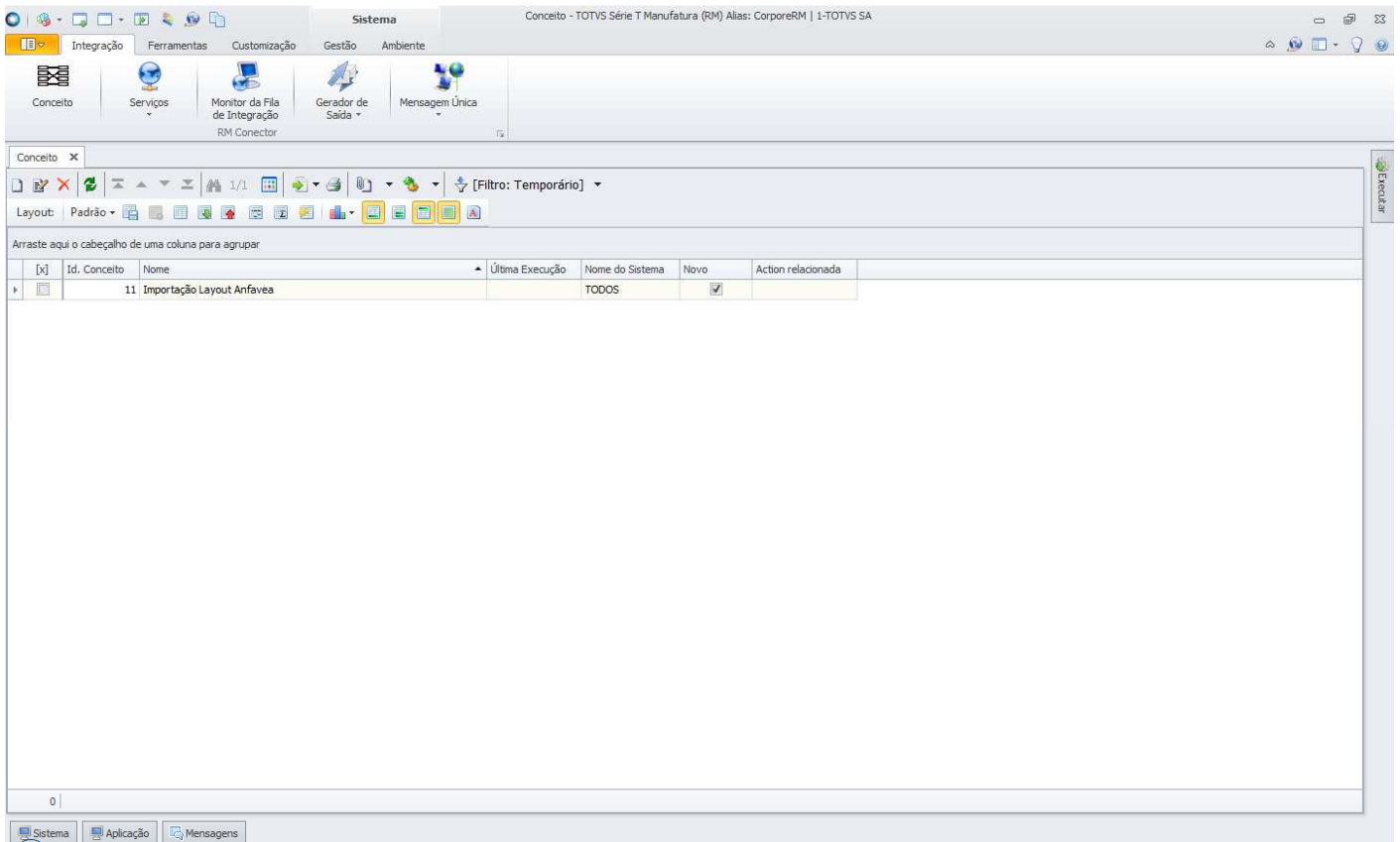

Com o conceito do Layout ANFAVEA importado, deve-se editá-lo para informar o caminho do arquivo que será importado. Na edição do conceito, em "Conexões", selecionar "Importação ANFAVEA" na árvore "Conexões de Origem". Após a seleção, clicar em "Conexões".

Sistema Conceito (11 - Importação Layout Anfavea) - TOTVS Série T Manufatura (RM) Alias: CorporerRM | 1-TOTVS SA

Integração Ferramentas Customização Gestão Ambiente

Conceito Serviços Monitor da Fila de Integração Gerador de Saída Mensagem Única

RM Conector

Conceito x Conceito (11 - Importação Layout Anfavea) x

Ligações Propriedades

Destino: Lay out Importação Anfavea ImportacaoMovimentoAnfavea	Origem
Item.CodColigada	Contexto: CodColigada
Item.CodTmv	Tipo de Movimento.TTMV.CODTMV
Item.CodUsuario	Contexto: CodUsuario
Item.CodigoAnfavea	Código Anfavea
Item.Serie	Tipo de Movimento.TTMVSERIE.SERIE
Item.IdentificacaoDoProcesso	ITP - Início da Transmissão: IdentificacaoDoProcesso
Item.NumerodaVersaodaTransacao	ITP - Início da Transmissão: NumerodaVersaodaTransacao
Item.NumerodeControleTransmissao	ITP - Início da Transmissão: NumerodeControleTransmissao
Item.IdentificacaoGeracaoDoMovimento	ITP - Início da Transmissão: IdentificacaoGeracaoDoMovimento
Item.IdentificacaoTransmissomaComunicacao	ITP - Início da Transmissão: IdentificacaoTransmissomaComunicacao
Item.IdentificacaoReceptomaComunicacao	ITP - Início da Transmissão: IdentificacaoReceptomaComunicacao
Item.CodigoIntemodoTransmissor	ITP - Início da Transmissão: CodigoIntemodoTransmissor
Item.CodigoIntemodoReceptor	ITP - Início da Transmissão: CodigoIntemodoReceptor
Item.NomodoTransmissor	ITP - Início da Transmissão: NomodoTransmissor
Item.NomodoReceptor	ITP - Início da Transmissão: NomodoReceptor
Item.Espaco	ITP - Início da Transmissão: Espaco
Item.Intemalid	

Destino: Lay out Importação Anfavea ImportacaoMovimentoAnfaveaItem.MovAnfaveaDadosItemsPE1	Origem
CodigoFabricadeDestino	ITP - Início da Transmissão PE1 - Dados dos Itens: CodigoFabricadeDestino
IdentificacaoProgramaAtual	ITP - Início da Transmissão PE1 - Dados dos Itens: IdentificacaoProgramaAtual
DatadoProgramaAtual	ITP - Início da Transmissão PE1 - Dados dos Itens: DatadoProgramaAtual
IdentificacaoProgramaAnterior	ITP - Início da Transmissão PE1 - Dados dos Itens: IdentificacaoProgramaAnterior
DatadoProgramaAnterior	ITP - Início da Transmissão PE1 - Dados dos Itens: DatadoProgramaAnterior
CodigotemdoCliente	ITP - Início da Transmissão PE1 - Dados dos Itens: CodigotemdoCliente

Conexões

Nome

- Conexões de Origem
 - Importação Anfavea
 - ITP - Início da Transmissão
 - TTMv
 - TTMVSERIE
- Conexões de Destino
 - Lay out Importação Anfavea
 - ImportacaoMovimentoAnf...

Conexões

Operações

Parâmetros

Contexto

Valor Fixo

Expressão

Sistema Conceito (11 - Importação Layout Anfavea) - TOTVS Série T Manufatura (RM) Alias: CorporerRM | 1-TOTVS SA

Integração Ferramentas Customização Gestão Ambiente

Conceito Serviços Monitor da Fila de Integração Gerador de Saída Mensagem Única

RM Conector

Conceito x Conceito (11 - Importação Layout Anfavea) x

Ligações Propriedades

Destino: Lay out Importação Anfavea ImportacaoMovimentoAnfavea	Origem
Item.CodColigada	Contexto: CodColigada
Item.CodTmv	Tipo de Movimento.TTMV.CODTMV
Item.CodUsuario	Contexto: CodUsuario
Item.CodigoAnfavea	Código Anfavea
Item.Serie	Tipo de Movimento.TTMVSERIE.SERIE
Item.IdentificacaoDoProcesso	ITP - Início da Transmissão: IdentificacaoDoProcesso
Item.NumerodaVersaodaTransacao	ITP - Início da Transmissão: NumerodaVersaodaTransacao
Item.NumerodeControleTransmissao	ITP - Início da Transmissão: NumerodeControleTransmissao
Item.IdentificacaoGeracaoDoMovimento	ITP - Início da Transmissão: IdentificacaoGeracaoDoMovimento
Item.IdentificacaoTransmissomaComunicacao	ITP - Início da Transmissão: IdentificacaoTransmissomaComunicacao
Item.IdentificacaoReceptomaComunicacao	ITP - Início da Transmissão: IdentificacaoReceptomaComunicacao
Item.CodigoIntemodoTransmissor	ITP - Início da Transmissão: CodigoIntemodoTransmissor
Item.CodigoIntemodoReceptor	ITP - Início da Transmissão: CodigoIntemodoReceptor
Item.NomodoTransmissor	ITP - Início da Transmissão: NomodoTransmissor
Item.NomodoReceptor	ITP - Início da Transmissão: NomodoReceptor
Item.Espaco	ITP - Início da Transmissão: Espaco
Item.Intemalid	

Destino: Lay out Importação Anfavea ImportacaoMovimentoAnfaveaItem.MovAnfaveaDadosItemsPE1	Origem
CodigoFabricadeDestino	ITP - Início da Transmissão PE1 - Dados dos Itens: CodigoFabricadeDestino
IdentificacaoProgramaAtual	ITP - Início da Transmissão PE1 - Dados dos Itens: IdentificacaoProgramaAtual
DatadoProgramaAtual	ITP - Início da Transmissão PE1 - Dados dos Itens: DatadoProgramaAtual
IdentificacaoProgramaAnterior	ITP - Início da Transmissão PE1 - Dados dos Itens: IdentificacaoProgramaAnterior
DatadoProgramaAnterior	ITP - Início da Transmissão PE1 - Dados dos Itens: DatadoProgramaAnterior
CodigotemdoCliente	ITP - Início da Transmissão PE1 - Dados dos Itens: CodigotemdoCliente

Conexões

Alterar propriedades da conexão selecionada

Conexões de Origem

- Importação Anfavea
 - ITP - Início da Transmissão
 - TTMv
 - TTMVSERIE
- Conexões de Destino
 - Lay out Importação Anfavea
 - ImportacaoMovimentoAnf...

Conexões

Operações

Parâmetros

Contexto

Valor Fixo

Expressão

Será aberta a tela “Conexão Arquivo Texto: Importação ANFAVEA”. Nessa tela deve ser informado qual o arquivo que será importado. Clicando no ícone destacado abaixo, selecionar “Arquivo Fixo” e informar o arquivo que será importado.

Recomendamos que seja criado um diretório na rede ou um nome único de diretório que deverá ser criado em cada computador cujo usuário fará importação do Layout ANFAVEA e que seja definido um nome único para o arquivo a ser importado, evitando assim a necessidade de o usuário editar o conceito para modificar o caminho do arquivo de importação. Uma vez feito esse procedimento, bastará ao usuário substituir o conteúdo do arquivo pré-definido.

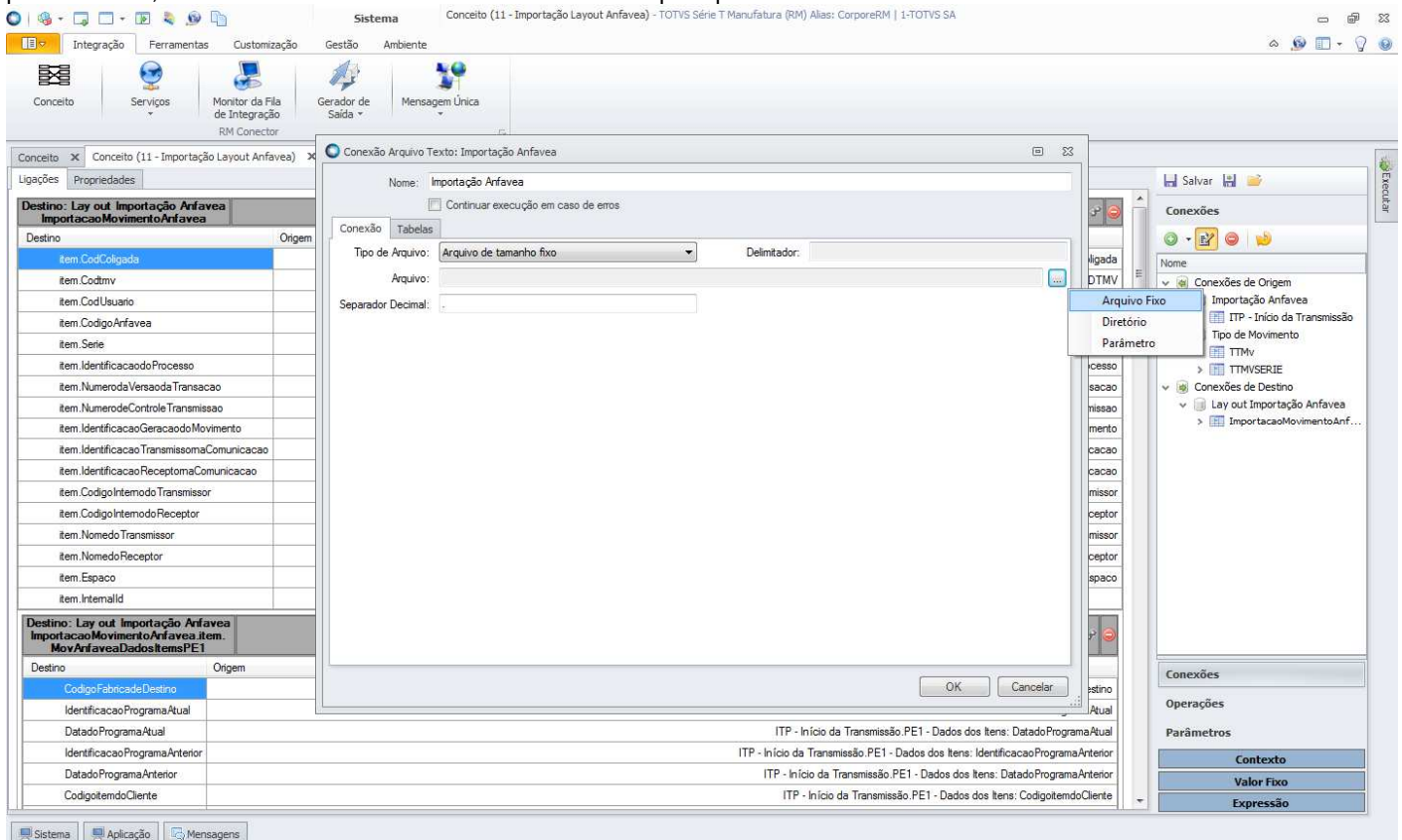

Feita a seleção do arquivo, clicar em "OK". Em seguida, clique em "Salvar" para salvar a edição do conceito.

Sistema Conceito (11 - Importação Layout Anfavea) - TOTVS Série T Manufatura (RM) Alias: CorporeRM | 1-TOTVS SA

Integração Ferramentas Customização Gestão Ambiente

Conceito Serviços Monitor da Fila de Integração Gerador de Saída Mensagem Única RM Conector

Nome: Importação Anfavea

Continuar execução em caso de erros

Conexão Tabelas

Tipo de Arquivo: Arquivo de tamanho fixo Delimitador: []

Arquivo: Arquivo: C:\ANFAVEA\Layout ANFAVEA.bdt

Separador Decimal: []

OK Cancelar

Destino	Origem
Item.CodColigada	
Item.CodTmv	
Item.CodUsuario	
Item.CodigoAnfavea	
Item.Serie	
Item.IdentificacaoDoProcesso	
Item.NumerodaVersaoDaTransacao	
Item.NumerodeControleTransmissao	
Item.IdentificacaoGeracaoDoMovimento	
Item.IdentificacaoTransmissomaComunicacao	
Item.IdentificacaoReceptomaComunicacao	
Item.CodigoInternoDoTransmissor	
Item.CodigoInternoDoReceptor	
Item.NomeDoTransmissor	
Item.NomeDoReceptor	
Item.Espaco	
Item.InternoId	

Destino	Origem
CodigoFabricadeDestino	
IdentificacaoProgramaAtual	ITP - Início da Transmissão PE1 - Dados dos Itens: DatadoProgramaAtual
DatadoProgramaAtual	ITP - Início da Transmissão PE1 - Dados dos Itens: IdentificacaoProgramaAnterior
IdentificacaoProgramaAnterior	ITP - Início da Transmissão PE1 - Dados dos Itens: DatadoProgramaAnterior
DatadoProgramaAnterior	ITP - Início da Transmissão PE1 - Dados dos Itens: DatadoProgramaAnterior
CodigotendoCliente	ITP - Início da Transmissão PE1 - Dados dos Itens: CodigotendoCliente

Conexões

- Conexões de Origem
 - Importação Anfavea
 - ITP - Início da Transmissão
 - Tipo de Movimento
 - TTMv
 - TTMVSERIE
- Conexões de Destino
 - Lay out Importação Anfavea
 - ImportacaoMovimentoAnf...

Conexões Operações Parâmetros Contexto Valor Fixo Expressão

Sistema Conceito (11 - Importação Layout Anfavea) - TOTVS Série T Manufatura (RM) Alias: CorporeRM | 1-TOTVS SA

Integração Ferramentas Customização Gestão Ambiente

Conceito Serviços Monitor da Fila de Integração Gerador de Saída Mensagem Única RM Conector

Destino	Origem
Item.CodColigada	Contexto: CodColigada
Item.CodTmv	Tipo de Movimento: TTMV.CODTMV
Item.CodUsuario	Contexto: CodUsuario
Item.CodigoAnfavea	Código Anfavea
Item.Serie	Tipo de Movimento: TTMVSERIE.SERIE
Item.IdentificacaoDoProcesso	ITP - Início da Transmissão: IdentificacaoDoProcesso
Item.NumerodaVersaoDaTransacao	ITP - Início da Transmissão: NumerodaVersaoDaTransacao
Item.NumerodeControleTransmissao	ITP - Início da Transmissão: NumerodeControleTransmissao
Item.IdentificacaoGeracaoDoMovimento	ITP - Início da Transmissão: IdentificacaoGeracaoDoMovimento
Item.IdentificacaoTransmissomaComunicacao	ITP - Início da Transmissão: IdentificacaoTransmissomaComunicacao
Item.IdentificacaoReceptomaComunicacao	ITP - Início da Transmissão: IdentificacaoReceptomaComunicacao
Item.CodigoInternoDoTransmissor	ITP - Início da Transmissão: CodigoInternoDoTransmissor
Item.CodigoInternoDoReceptor	ITP - Início da Transmissão: CodigoInternoDoReceptor
Item.NomeDoTransmissor	ITP - Início da Transmissão: NomeDoTransmissor
Item.NomeDoReceptor	ITP - Início da Transmissão: NomeDoReceptor
Item.Espaco	ITP - Início da Transmissão: Espaco
Item.InternoId	

Destino	Origem
CodigoFabricadeDestino	ITP - Início da Transmissão PE1 - Dados dos Itens: CodigoFabricadeDestino
IdentificacaoProgramaAtual	ITP - Início da Transmissão PE1 - Dados dos Itens: IdentificacaoProgramaAtual
DatadoProgramaAtual	ITP - Início da Transmissão PE1 - Dados dos Itens: DatadoProgramaAtual
IdentificacaoProgramaAnterior	ITP - Início da Transmissão PE1 - Dados dos Itens: IdentificacaoProgramaAnterior
DatadoProgramaAnterior	ITP - Início da Transmissão PE1 - Dados dos Itens: DatadoProgramaAnterior
CodigotendoCliente	ITP - Início da Transmissão PE1 - Dados dos Itens: CodigotendoCliente

Conexões Operações Parâmetros Contexto Valor Fixo Expressão

1.2 Importação Lista de Preços de Produtos

Para que os usuários possam fazer a importação da lista de preços de produtos, é necessário importar o conceito que foi criado para esse fim. Para isso, deve-se acessar o TOTVS Integração e selecionar a ferramenta **Conceito**.

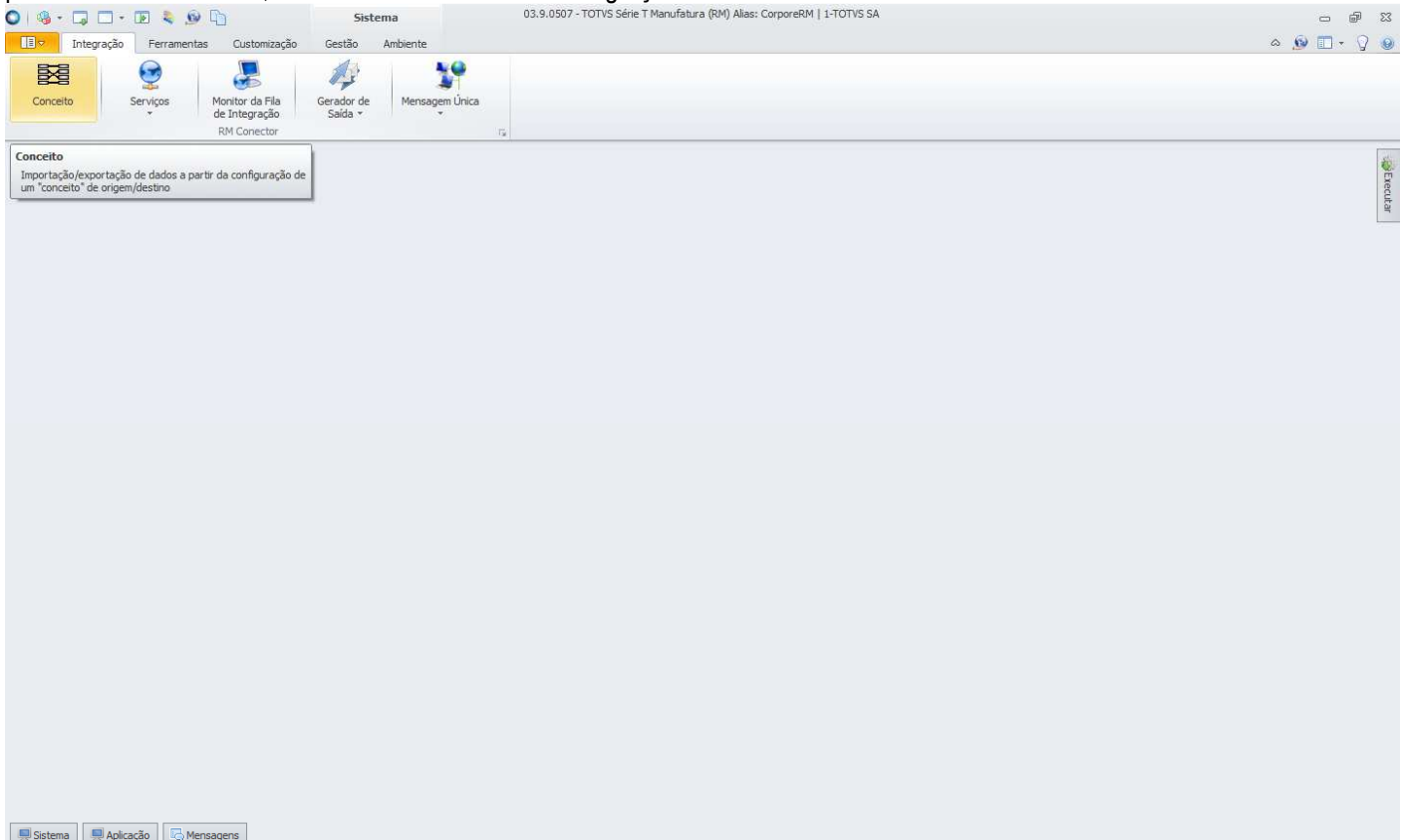

Para importar o conceito, basta acessar “Processos”, e selecionar “Importar conceito”.

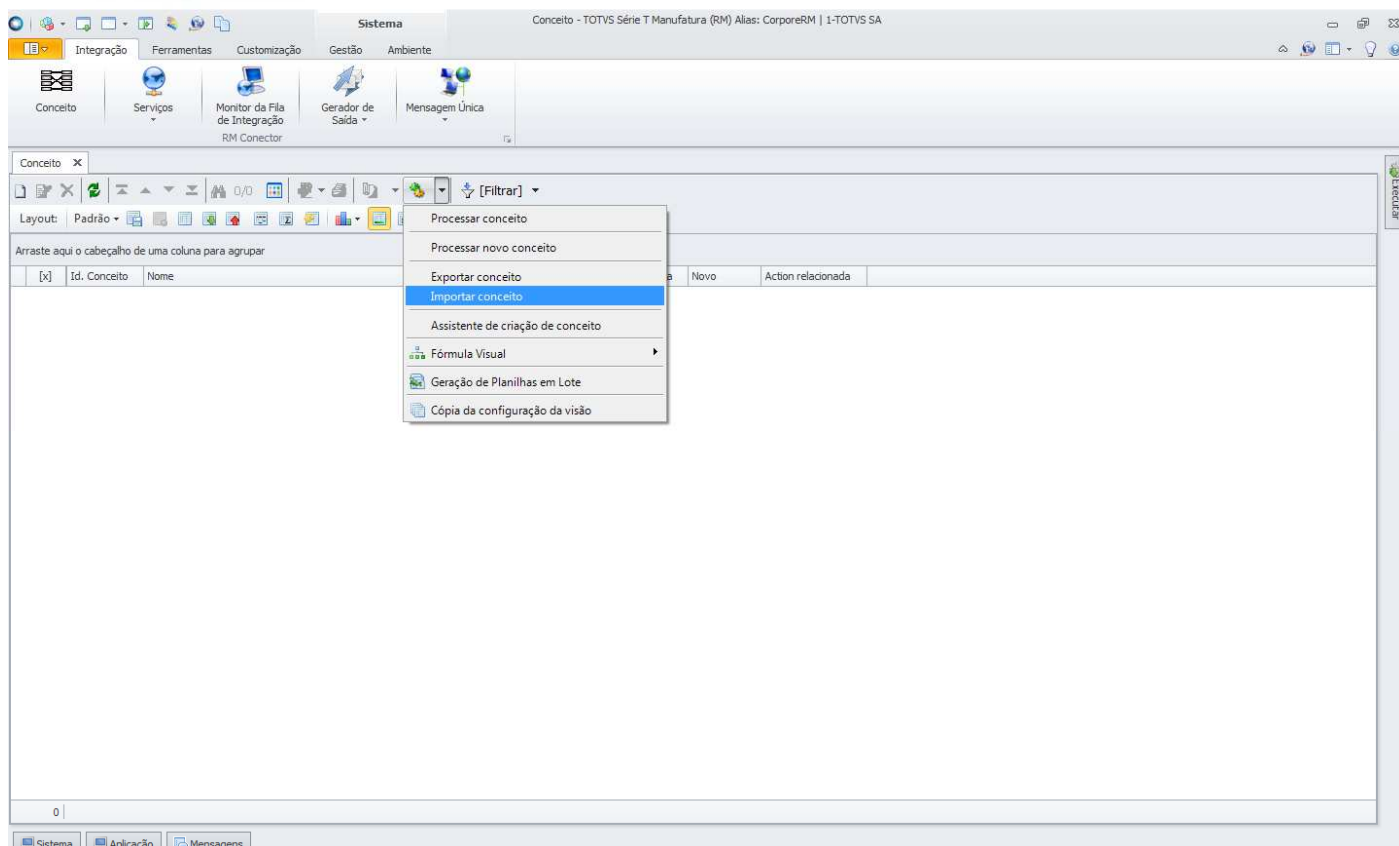

Será aberta a tela “Importar conceito” onde deve ser informado o conceito criado para importação da lista de preços de produtos, disponibilizado pela TOTVS na instalação do produto, na pasta “Objetos Gerenciais”.

Existem dois conceitos que foram criados para importação da lista de preços de produtos, cada um deles corresponde a um dos layouts que existiam antes da migração. O usuário é quem irá definir qual dos conceitos deverá ser importado, podendo inclusive importar os dois.

Deve-se ter em mente que cada um dos conceitos tem uma estrutura distinta e portanto o layout do arquivo de importação deve obedecer a estrutura do conceito que está sendo utilizado para importação.

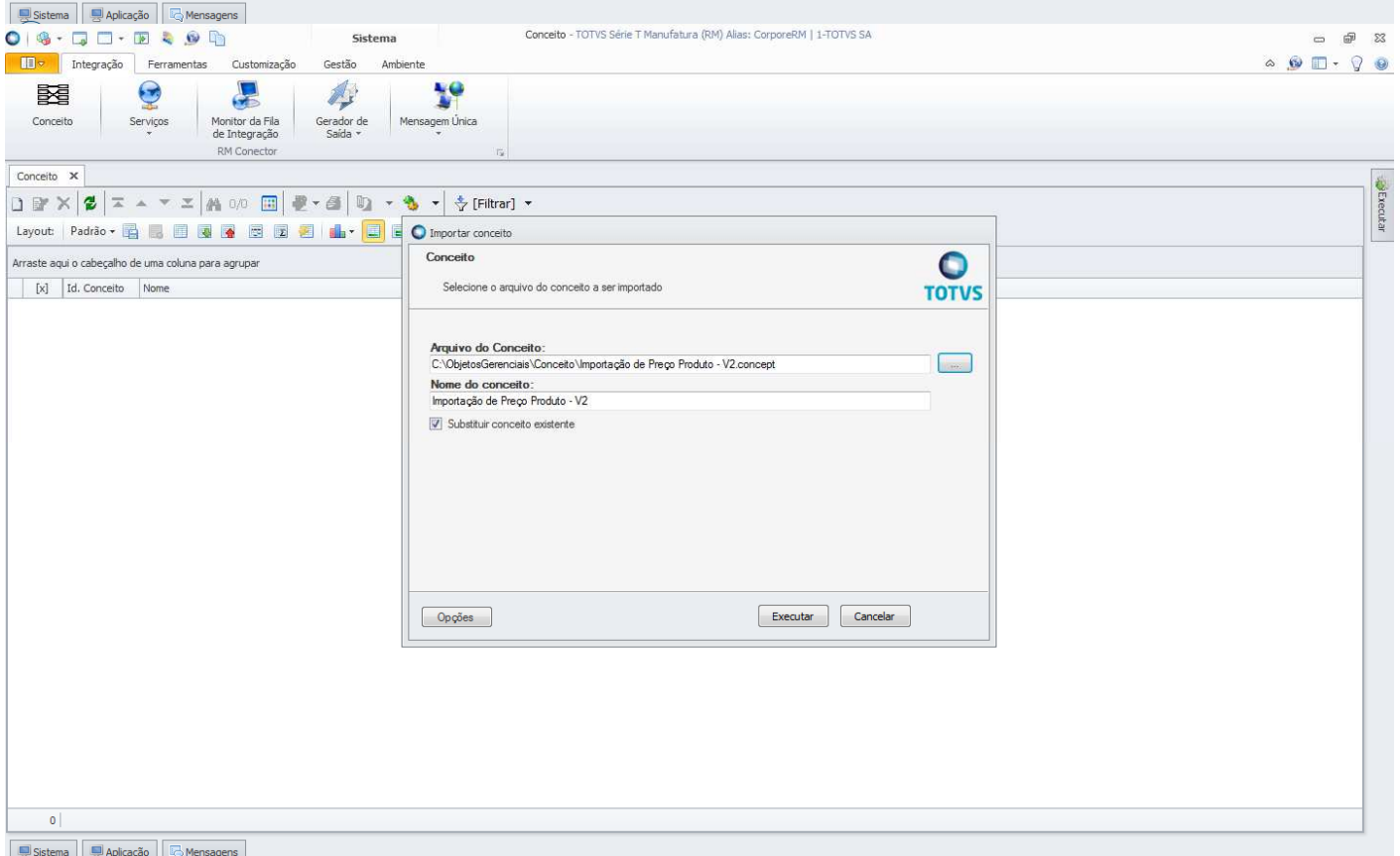
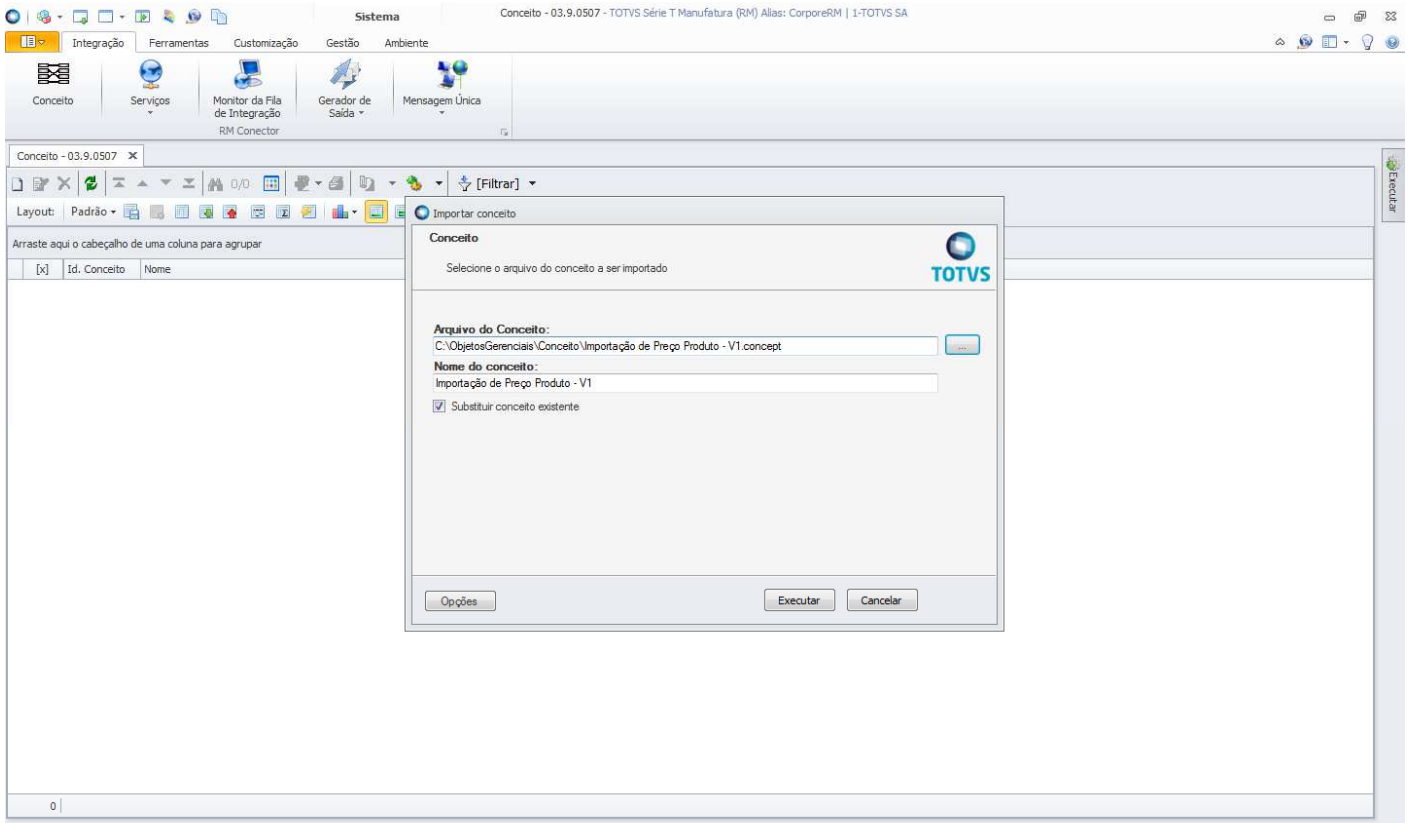

Feita a importação do conceito, ele ficará disponível na visão da ferramenta **Conceito** e não precisará ser importado novamente, a não ser que haja alterações de layout e portanto, criada uma nova estrutura de importação.

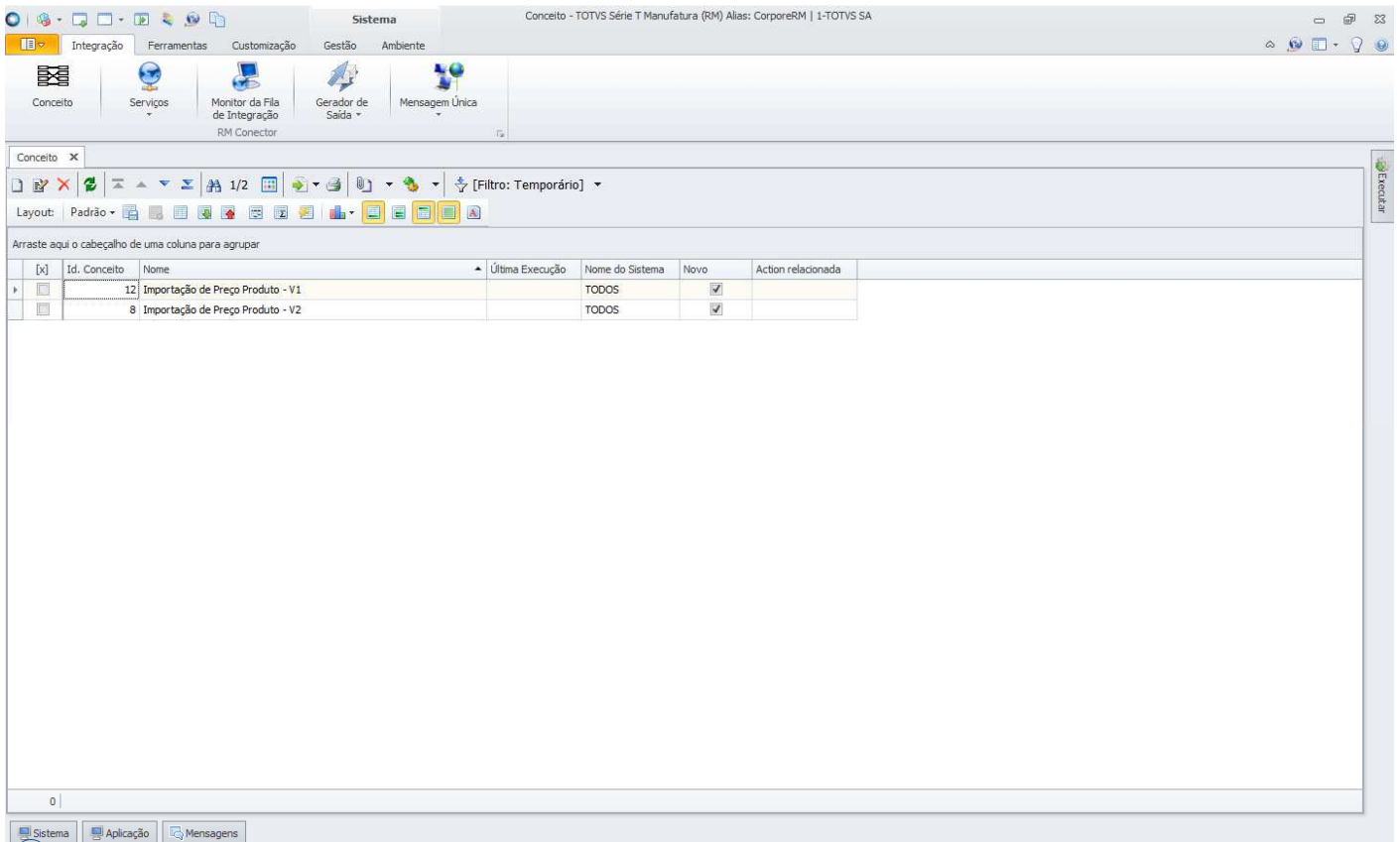

[x]	Id. Conceito	Nome	Última Execução	Nome do Sistema	Novo	Action relacionada
	12	Importação de Preço Produto - V1		TODOS	<input checked="" type="checkbox"/>	
	8	Importação de Preço Produto - V2		TODOS	<input checked="" type="checkbox"/>	

Para fazer a importação da lista de preços de produtos, deve-se editar o conceito para informar o caminho do arquivo que será importado. Na edição do conceito, em “Conexões”, selecionar “Preço Produto” na árvore “Conexões de Origem”. Após a seleção, clicar em “Conexões”.

Destino: Produto
AtualizaPrecoProduto

Destino	Origem	Contexto
Item.CodColigada		CodColigada
Item.Codigo		TPRD: CODPRODUTO
Item.NomeCampoCodigo		Identificador do Produto
Item.Preco1		TPRD: PRECO1
Item.Preco2		TPRD: PRECO2
Item.Preco3		TPRD: PRECO3
Item.Preco4		TPRD: PRECO4
Item.Preco5		TPRD: PRECO5
Item.DataBasePreco1		TPRD: DATABASE1
Item.DataBasePreco2		TPRD: DATABASE2
Item.DataBasePreco3		TPRD: DATABASE3
Item.DataBasePreco4		TPRD: DATABASE4
Item.DataBasePreco5		TPRD: DATABASE5
Item.CodUsuario		CodUsuario

[Arraste uma tabela de destino aqui]

Conexões

- Conexões de Origem
 - Preco Produto
 - TPRD
- Conexões de Destino
 - Produto
 - AtualizaPrecoProduto

Operações

Parâmetros

- Contexto
- Valor Fixo
- Expressão

Destino: Produto
AtualizaPrecoProduto

Destino	Origem	Contexto
Item.CodColigada		CodColigada
Item.Codigo		TPRD: CODPRODUTO
Item.NomeCampoCodigo		Identificador do Produto
Item.Preco1		TPRD: PRECO1
Item.Preco2		TPRD: PRECO2
Item.Preco3		TPRD: PRECO3
Item.Preco4		TPRD: PRECO4
Item.Preco5		TPRD: PRECO5
Item.DataBasePreco1		TPRD: DATABASE1
Item.DataBasePreco2		TPRD: DATABASE2
Item.DataBasePreco3		TPRD: DATABASE3
Item.DataBasePreco4		TPRD: DATABASE4
Item.DataBasePreco5		TPRD: DATABASE5
Item.CodUsuario		CodUsuario

[Arraste uma tabela de destino aqui]

Conexões

- Conexões de Origem
 - Preco Produto
 - TPRD
- Conexões de Destino
 - Produto
 - AtualizaPrecoProduto

Operações

Parâmetros

- Contexto
- Valor Fixo
- Expressão

Alterar propriedades da conexão selecionada

Será aberta a tela “Conexão Arquivo Texto: Preco Produto”. Nessa tela deve ser informado qual o arquivo que será importado. Clicando no ícone destacado abaixo, selecionar “Arquivo Fixo” e informar o arquivo que será importado.

Recomendamos que seja criado um diretório na rede ou um nome único de diretório que deverá ser criado em cada computador cujo usuário fará importação da lista de preços de produtos e que seja definido um nome único para o arquivo a ser importado, evitando assim a necessidade de o usuário editar o conceito para modificar o caminho do arquivo de importação. Uma vez feito esse procedimento, bastará ao usuário substituir o conteúdo do arquivo pré-definido.

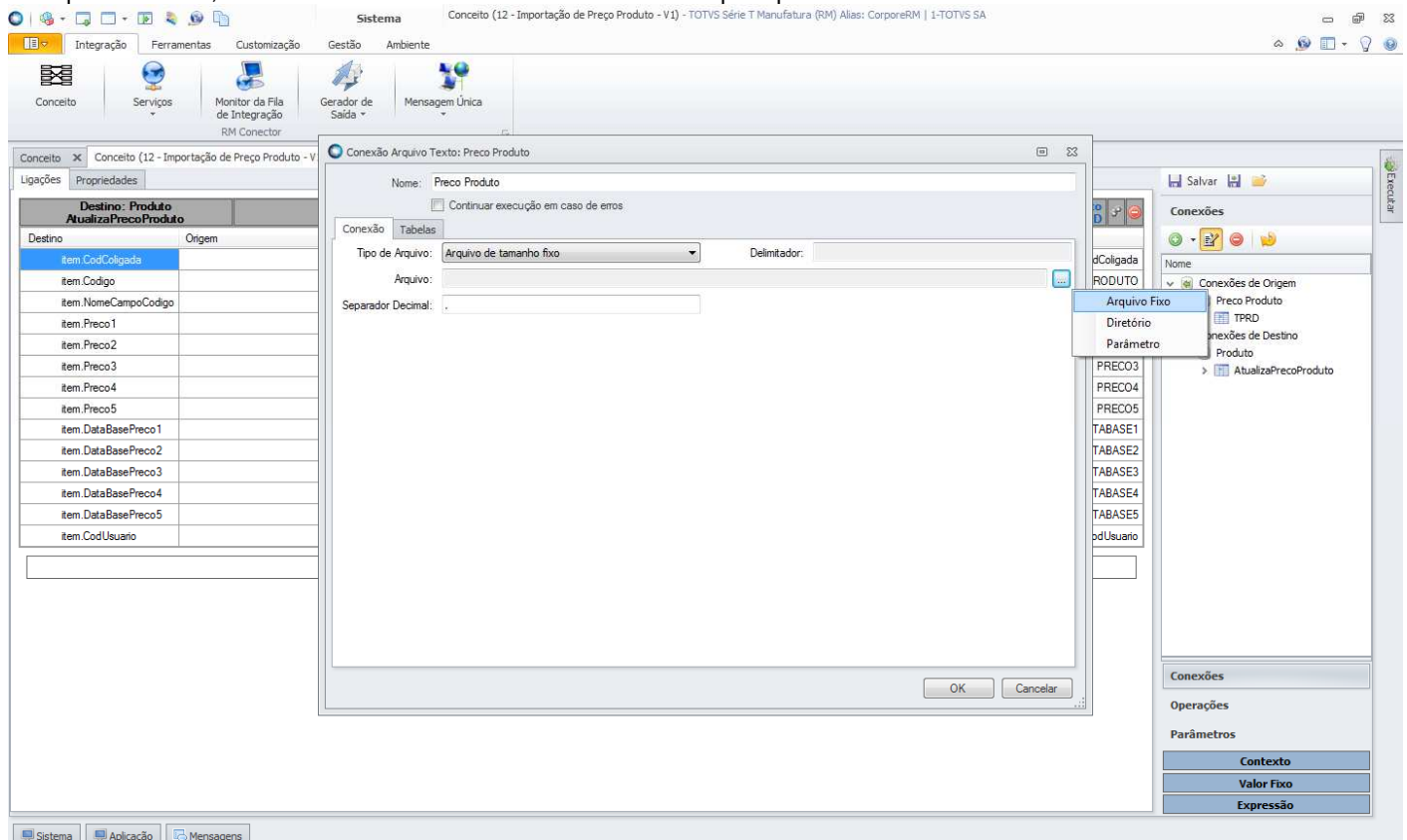

Feita a seleção do arquivo, clicar em "OK". Em seguida, clique em "Salvar" para salvar a edição do conceito.

Sistema Conceito (12 - Importação de Preço Produto - V1) - TOTVS Série T Manufatura (RM) Alias: CorporeRM | 1-TOTVS SA

Integração Ferramentas Customização Gestão Ambiente

Conceito Serviços Monitor da Fila de Integração Gerador de Saída Mensagem Única RM Conector

Conexão Arquivo Texto: Preço Produto

Nome: Preço Produto

Continuar execução em caso de erros

Tabelas

Tipo de Arquivo: Arquivo de tamanho fixo Delimitador: []

Arquivo: Arquivo: C:\RM.Net\Importações\Lista de Preços de Produtos.txt

Separador Decimal: []

OK Cancelar

Destino	Origem
Item.CodColigada	
Item.Codigo	
Item.NomeCampoCodigo	
Item.Preco1	
Item.Preco2	
Item.Preco3	
Item.Preco4	
Item.Preco5	
Item.DataBasePreco1	
Item.DataBasePreco2	
Item.DataBasePreco3	
Item.DataBasePreco4	
Item.DataBasePreco5	
Item.CodUsuario	

Salvar

Conexões

Nome

- Conexões de Origem
 - Preço Produto
 - TPRD
- Conexões de Destino
 - Produto
 - AtualizaPrecoProduto

Conexões

Operações

Parâmetros

Contexto

Valor Fixo

Expressão

Sistema Conceito (12 - Importação de Preço Produto - V1) - TOTVS Série T Manufatura (RM) Alias: CorporeRM | 1-TOTVS SA

Integração Ferramentas Customização Gestão Ambiente

Conceito Serviços Monitor da Fila de Integração Gerador de Saída Mensagem Única RM Conector

Destino: Produto AtualizaPrecoProduto

Origem: Preço Produto TPRD

Destino	Origem
Item.CodColigada	Contexto: CodColigada
Item.Codigo	TPRD: CODPRODUTO
Item.NomeCampoCodigo	Identificador do Produto
Item.Preco1	TPRD: PRECO1
Item.Preco2	TPRD: PRECO2
Item.Preco3	TPRD: PRECO3
Item.Preco4	TPRD: PRECO4
Item.Preco5	TPRD: PRECO5
Item.DataBasePreco1	TPRD: DATABASE1
Item.DataBasePreco2	TPRD: DATABASE2
Item.DataBasePreco3	TPRD: DATABASE3
Item.DataBasePreco4	TPRD: DATABASE4
Item.DataBasePreco5	TPRD: DATABASE5
Item.CodUsuario	Contexto: CodUsuario

[Arraste uma tabela de destino aqui]

Salvar

Conceito

Nome

- Conexões de Origem
 - Preço Produto
 - TPRD
- Conexões de Destino
 - Produto
 - AtualizaPrecoProduto

Conexões

Operações

Parâmetros

Contexto

Valor Fixo

Expressão

1.3 Importação de Números de Série de Produtos

Para que os usuários possam fazer a importação de números de série de produtos, é necessário importar o conceito que foi criado para esse fim. Para isso, deve-se acessar o TOTVS Integração e selecionar a ferramenta **Conceito**.

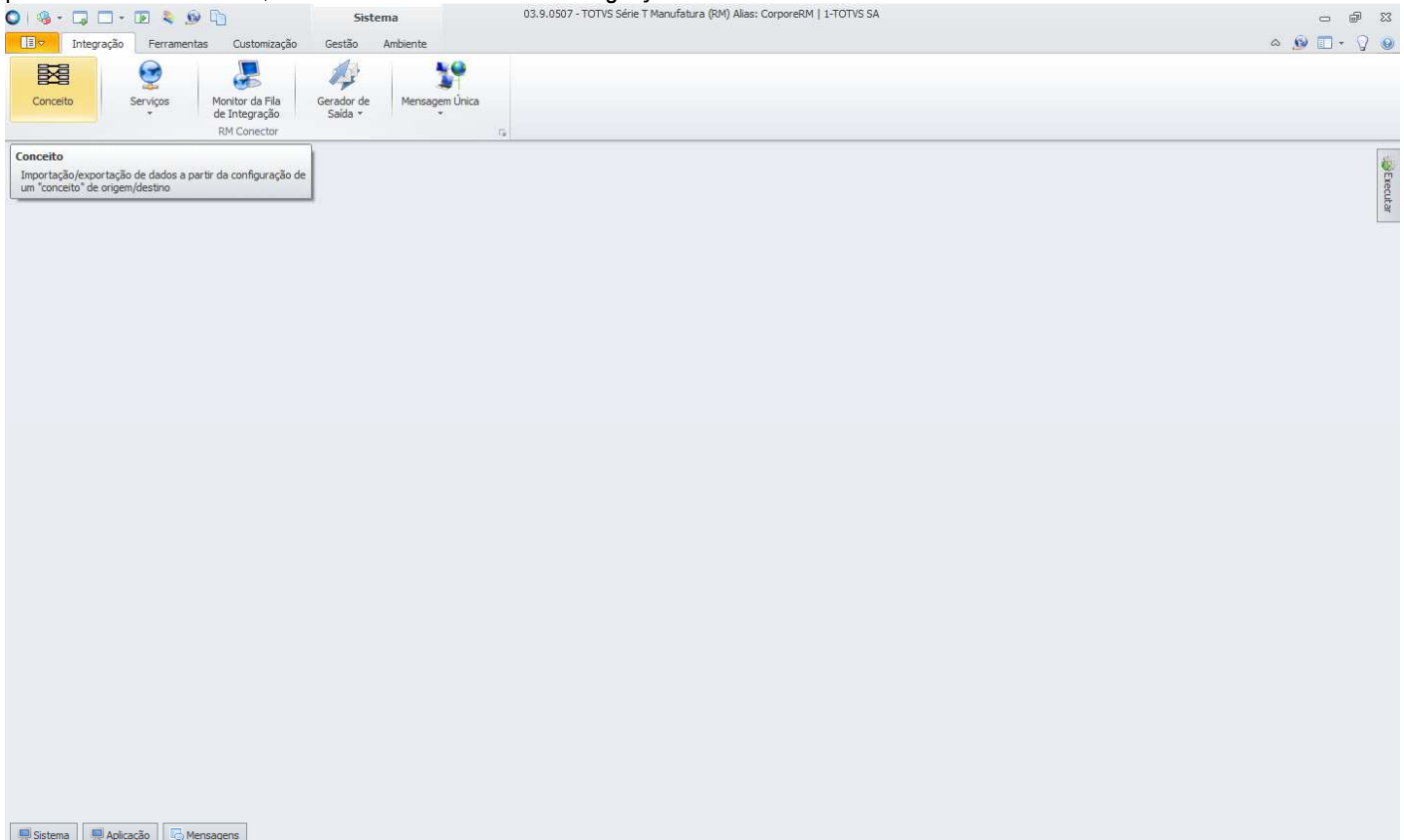

Para importar o conceito, basta acessar “Processos”, e selecionar “Importar conceito”.

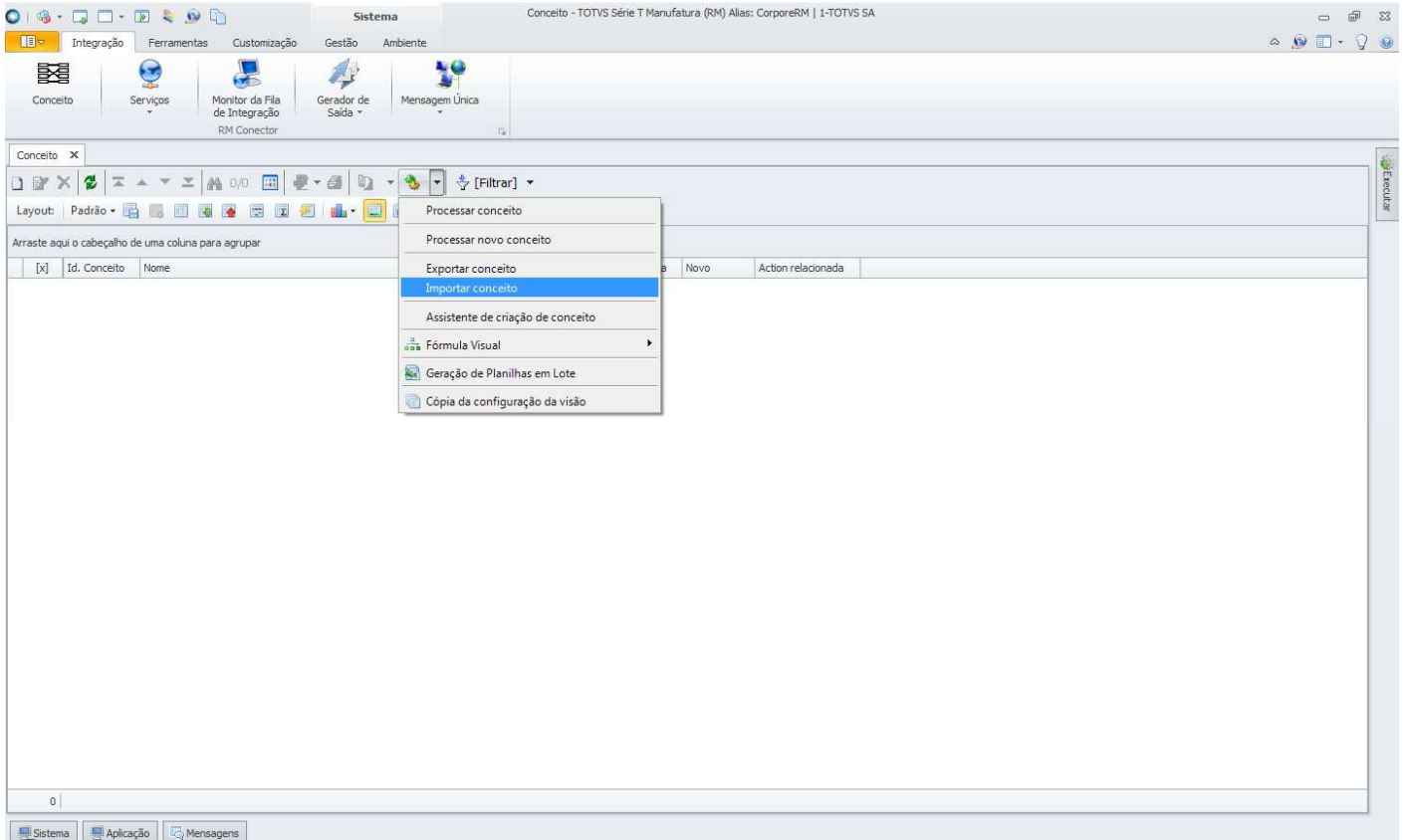

Será aberta a tela “Importar conceito” onde deve ser informado o conceito criado para importação dos números de série de produtos, disponibilizado pela TOTVS na instalação do produto, na pasta “Objetos Gerenciais”.

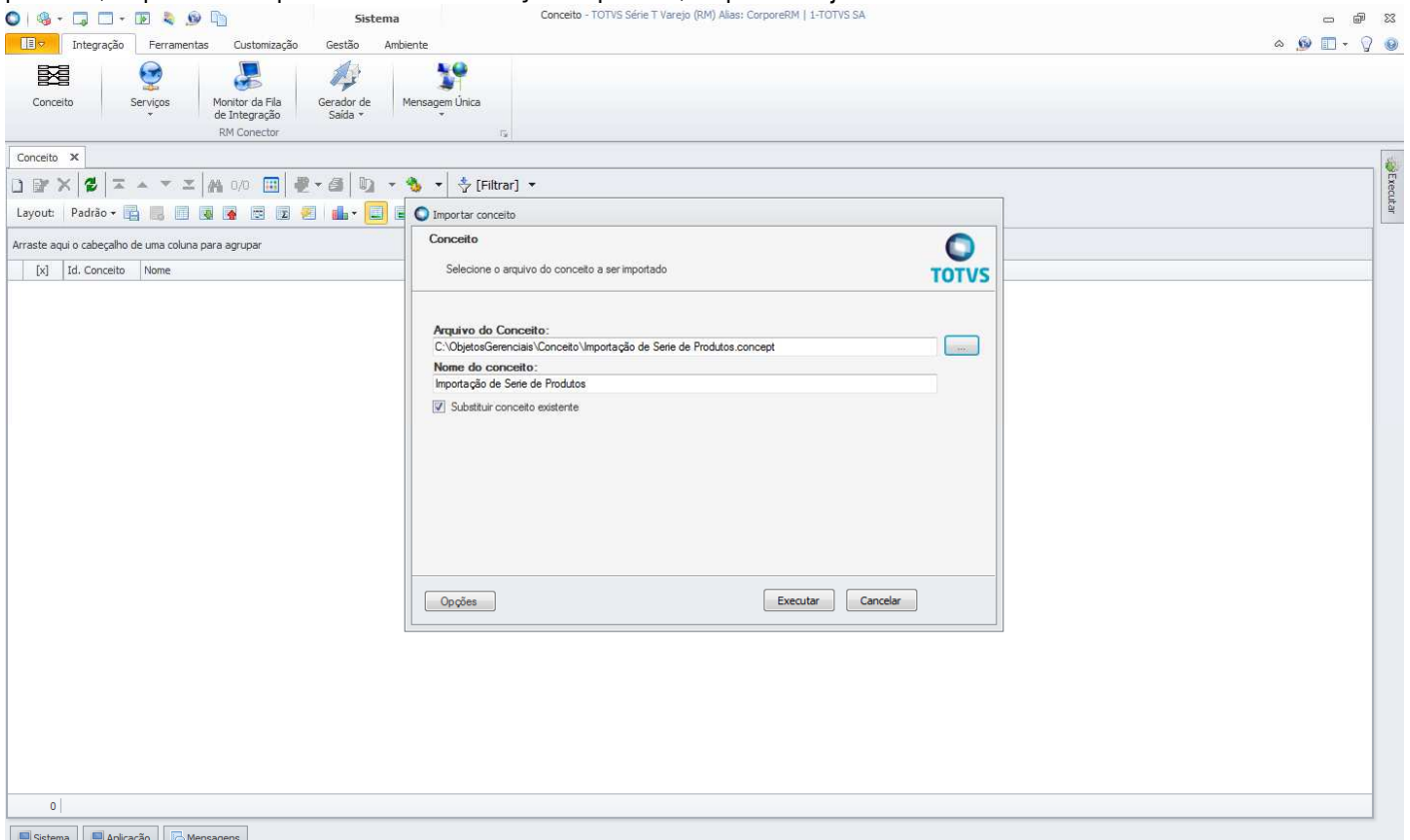

Feita a importação do conceito, ele ficará disponível na visão da ferramenta **Conceito** e não precisará ser importado novamente, a não ser que haja alterações de layout e portanto, criada uma nova estrutura de importação.

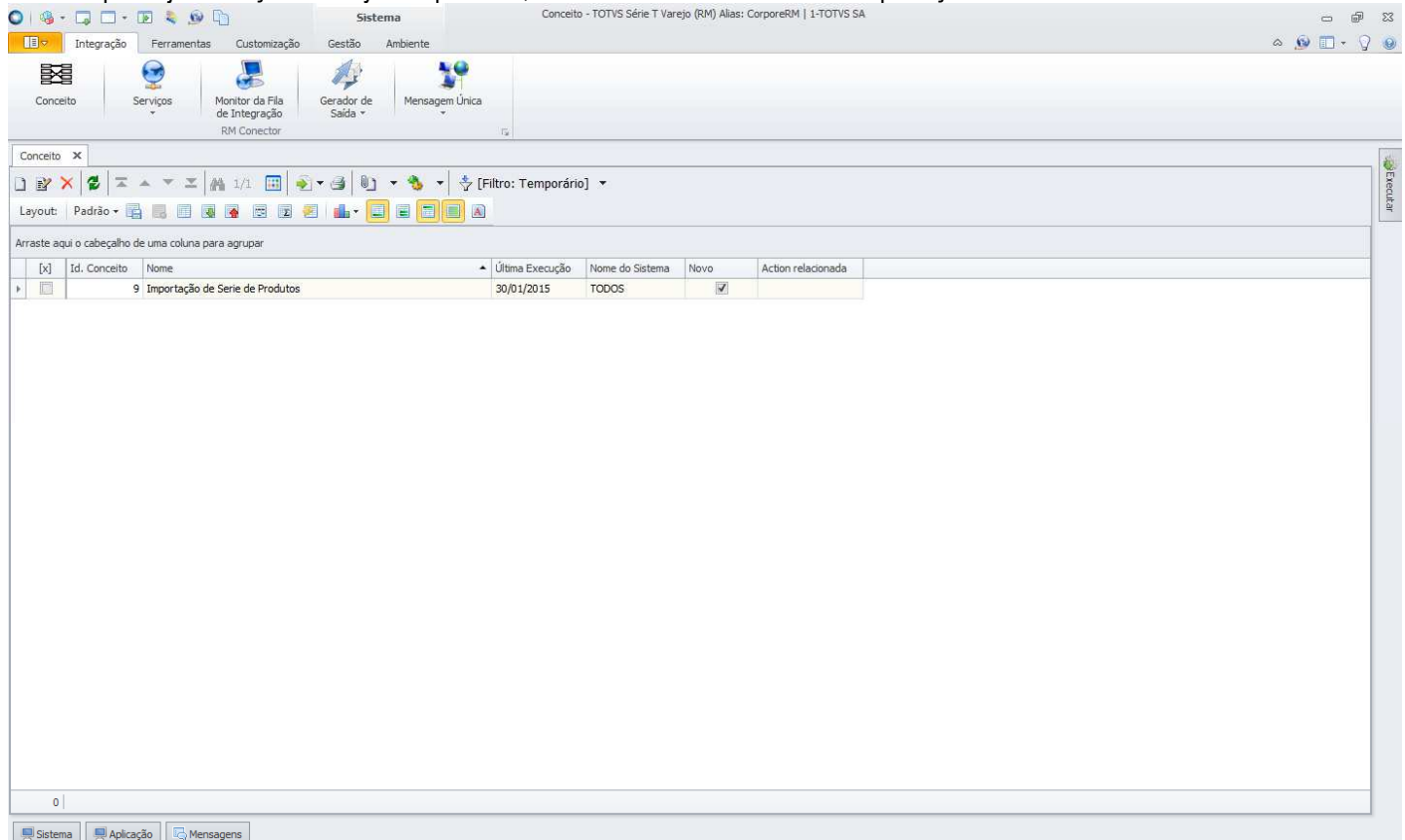

The screenshot shows the 'Conceito' tool interface. The main window contains a table with the following data:

Id. Conceito	Nome	Última Execução	Nome do Sistema	Novo	Action relacionada
9	Importação de Serie de Produtos	30/01/2015	TODOS	<input checked="" type="checkbox"/>	

Para fazer a importação dos números de série de produtos, deve-se editar o conceito para informar o caminho do arquivo que será importado. Na edição do conceito, em “Conexões”, selecionar “Produto” na árvore “Conexões de Origem”. Após a seleção, clicar em “Conexões”.

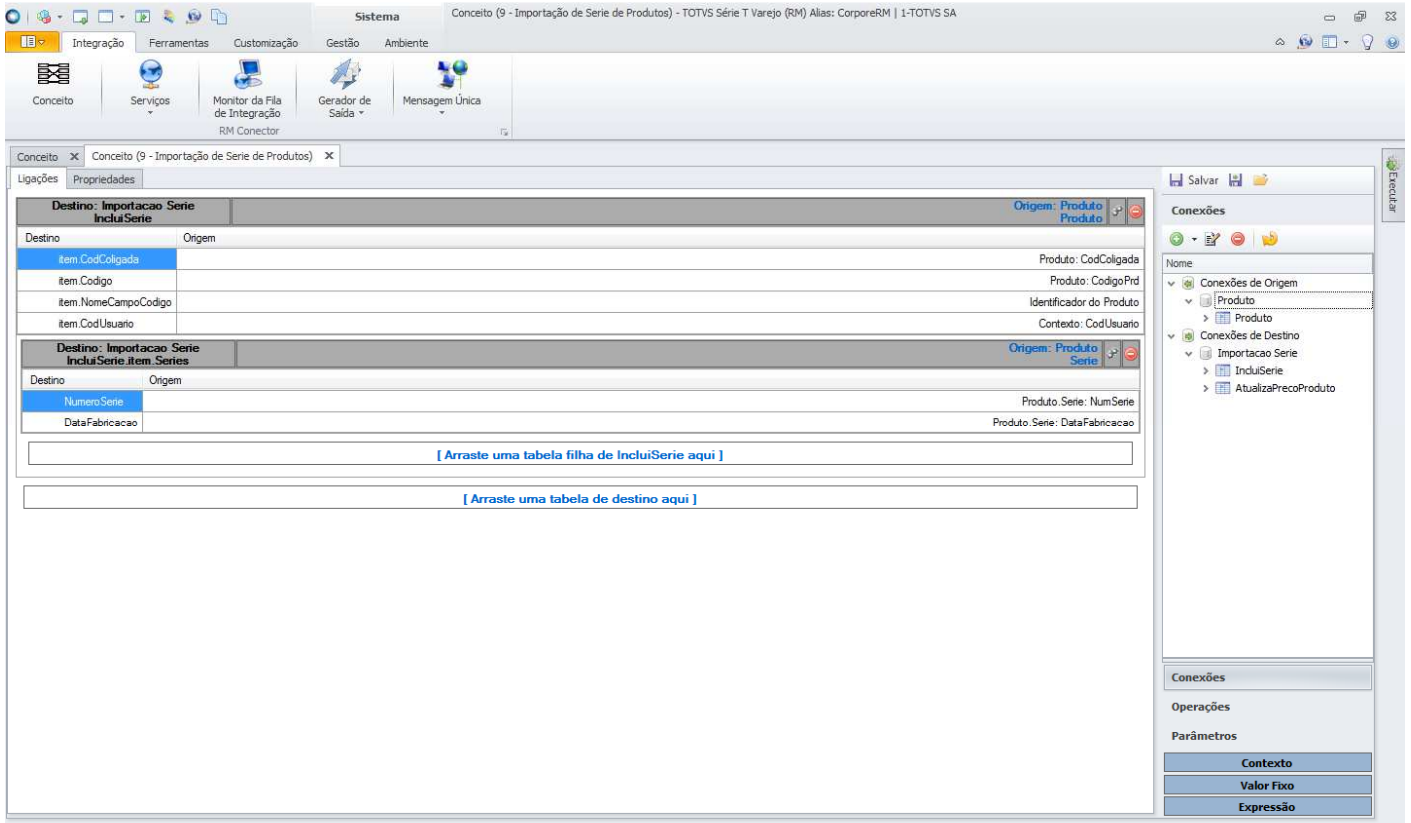
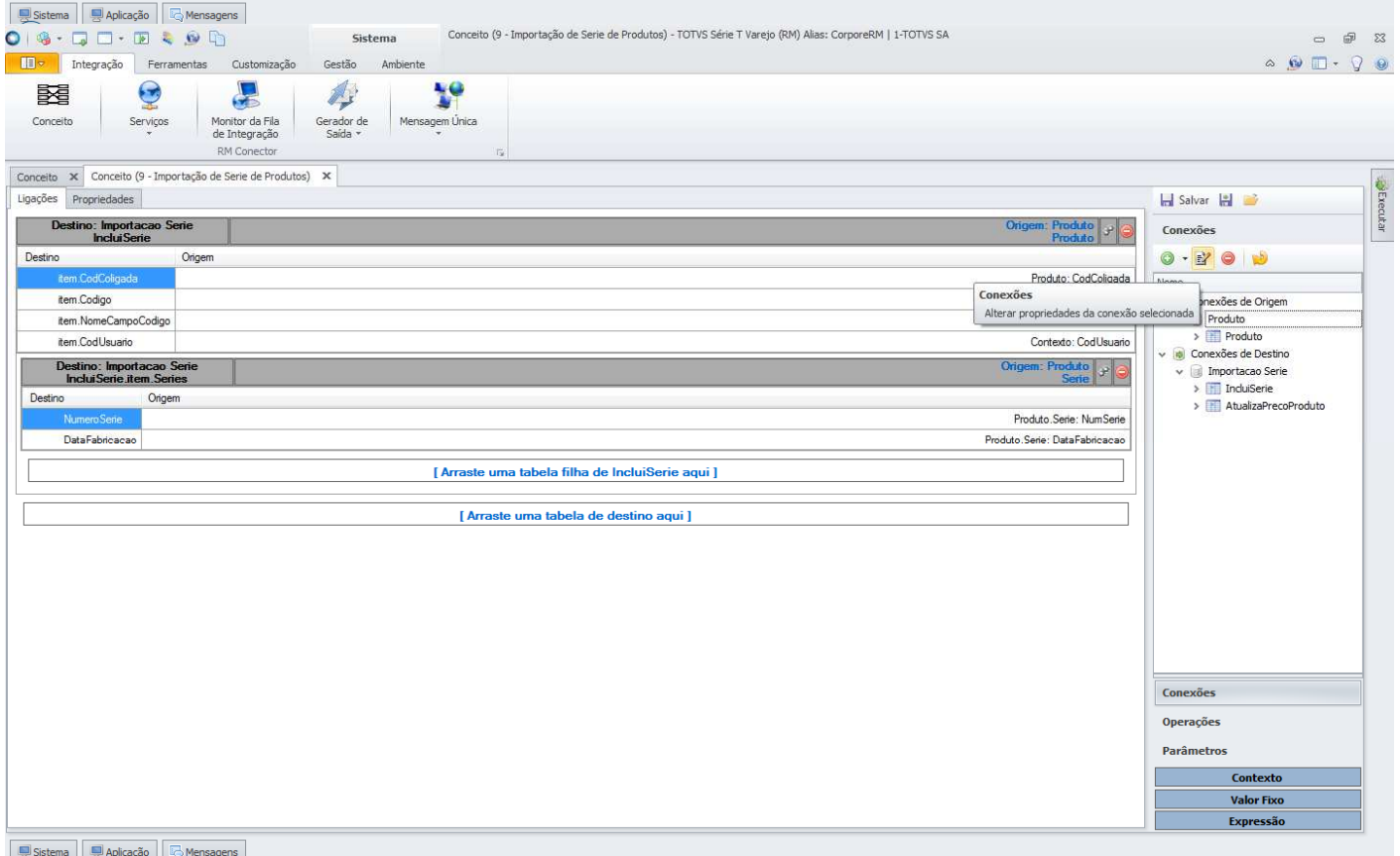
Será aberta a tela “Conexão Arquivo Texto: Produto”. Nessa tela deve ser informado qual o arquivo que será importado. Clicando no ícone destacado abaixo, selecionar “Arquivo Fixo” e informar o arquivo que será importado.

Recomendamos que seja criado um diretório na rede ou um nome único de diretório que deverá ser criado em cada computador cujo usuário fará importação de números de série de produtos e que seja definido um nome único para o arquivo a ser importado, evitando assim a necessidade de o usuário editar o conceito para modificar o caminho do arquivo de importação. Uma vez feito esse procedimento, bastará ao usuário substituir o conteúdo do arquivo pré-definido.

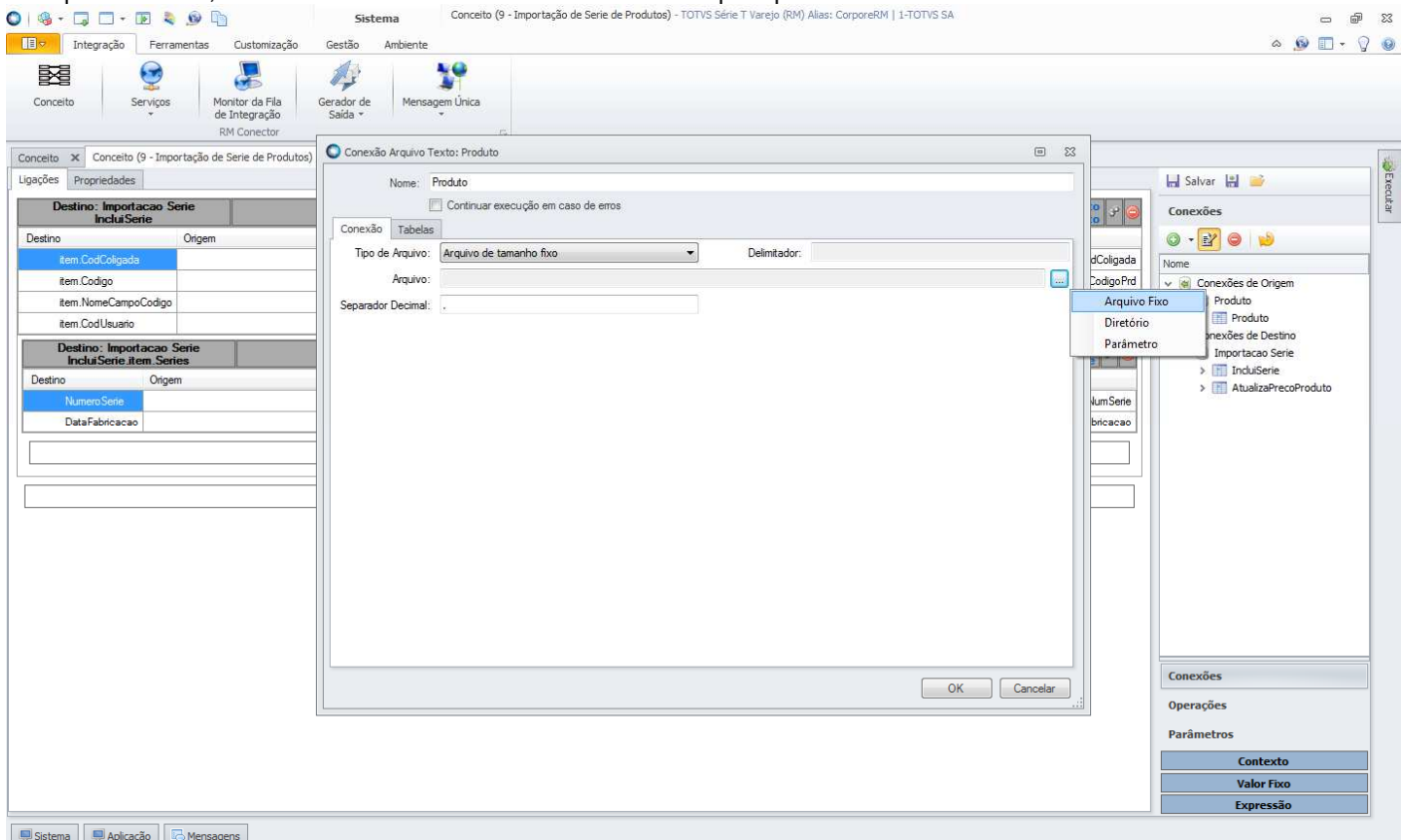

Feita a seleção do arquivo, clicar em "OK". Em seguida, clique em "Salvar" para salvar a edição do conceito.

Sistema Conceito (9 - Importação de Serie de Produtos) - TOTVS Série T Varejo (RM) Alias: CorporeRM | 1-TOTVS SA

Integração Ferramentas Customização Gestão Ambiente

Conceito Serviços Monitor da Fila de Integração Gerador de Saída Mensagem Única RM Conector

Conceito x Conceito (9 - Importação de Serie de Produtos)

Ligações Propriedades

Destino: Importacao Serie IncluiSerie

Destino	Origem
Item.CodColigada	
Item.Codigo	
Item.NomeCampoCodigo	
Item.CodUsuario	

Destino: Importacao Serie IncluiSerie.item.Serie

Destino	Origem
NumeroSerie	
DataFabricacao	

Conexão Arquivo Texto: Produto

Nome: Produto

Continuar execução em caso de erros

Tabelas

Tipo de Arquivo: Arquivo de tamanho fixo Delimitador:

Arquivo: Arquivo: C:\RM.Net\Importações\Número de Série de Produtos.txt

Separador Decimal: .

OK Cancelar

Salvar

Conexões

Nome

- Conexões de Origem
 - Produto
 - Produto
- Conexões de Destino
 - Importacao Serie
 - IncluiSerie
 - AtualizaPrecoProduto

Conexões

Operações

Parâmetros

Contexto

Valor Fixo

Expressão

Sistema Aplicação Mensagens

Sistema Conceito (9 - Importação de Serie de Produtos) - TOTVS Série T Varejo (RM) Alias: CorporeRM | 1-TOTVS SA

Integração Ferramentas Customização Gestão Ambiente

Conceito Serviços Monitor da Fila de Integração Gerador de Saída Mensagem Única RM Conector

Conceito x Conceito (9 - Importação de Serie de Produtos) x

Ligações Propriedades

Destino: Importacao Serie IncluiSerie Origem: Produto Produto

Destino	Origem
Item.CodColigada	Produto: CodColigada
Item.Codigo	Produto: CodigoPrd
Item.NomeCampoCodigo	Identificador do Produto
Item.CodUsuario	Contexto: CodUsuario

Destino: Importacao Serie IncluiSerie.item.Serie Origem: Produto Serie

Destino	Origem
NumeroSerie	Produto: Serie: NumSerie
DataFabricacao	Produto: Serie: DataFabricacao

[Arraste uma tabela filha de IncluiSerie aqui]

[Arraste uma tabela de destino aqui]

Salvar

Conexões

Nome

Conceito Salvar alterações no conceito

- Conexões de Origem
 - Produto
 - Produto
- Conexões de Destino
 - Importacao Serie
 - IncluiSerie
 - AtualizaPrecoProduto

Conexões

Operações

Parâmetros

Contexto

Valor Fixo

Expressão

1.4 Importação Lista de Preços de Cli/For por Produtos

Para que os usuários possam fazer a importação de números de série de produtos, é necessário importar o conceito que foi criado para esse fim. Para isso, deve-se acessar o TOTVS Integração e selecionar a ferramenta **Conceito**.

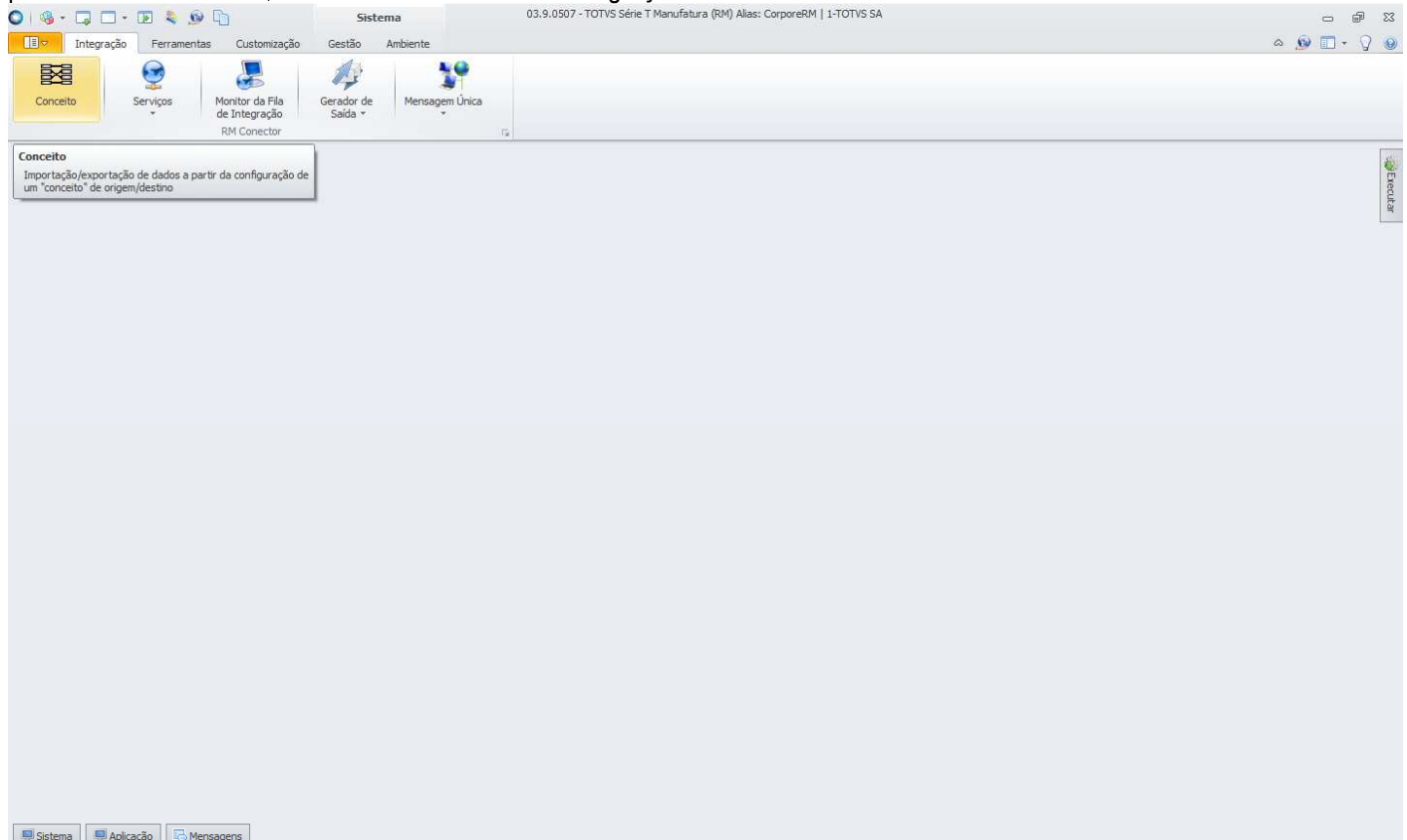

Para importar o conceito, basta acessar “Processos”, e selecionar “Importar conceito”.

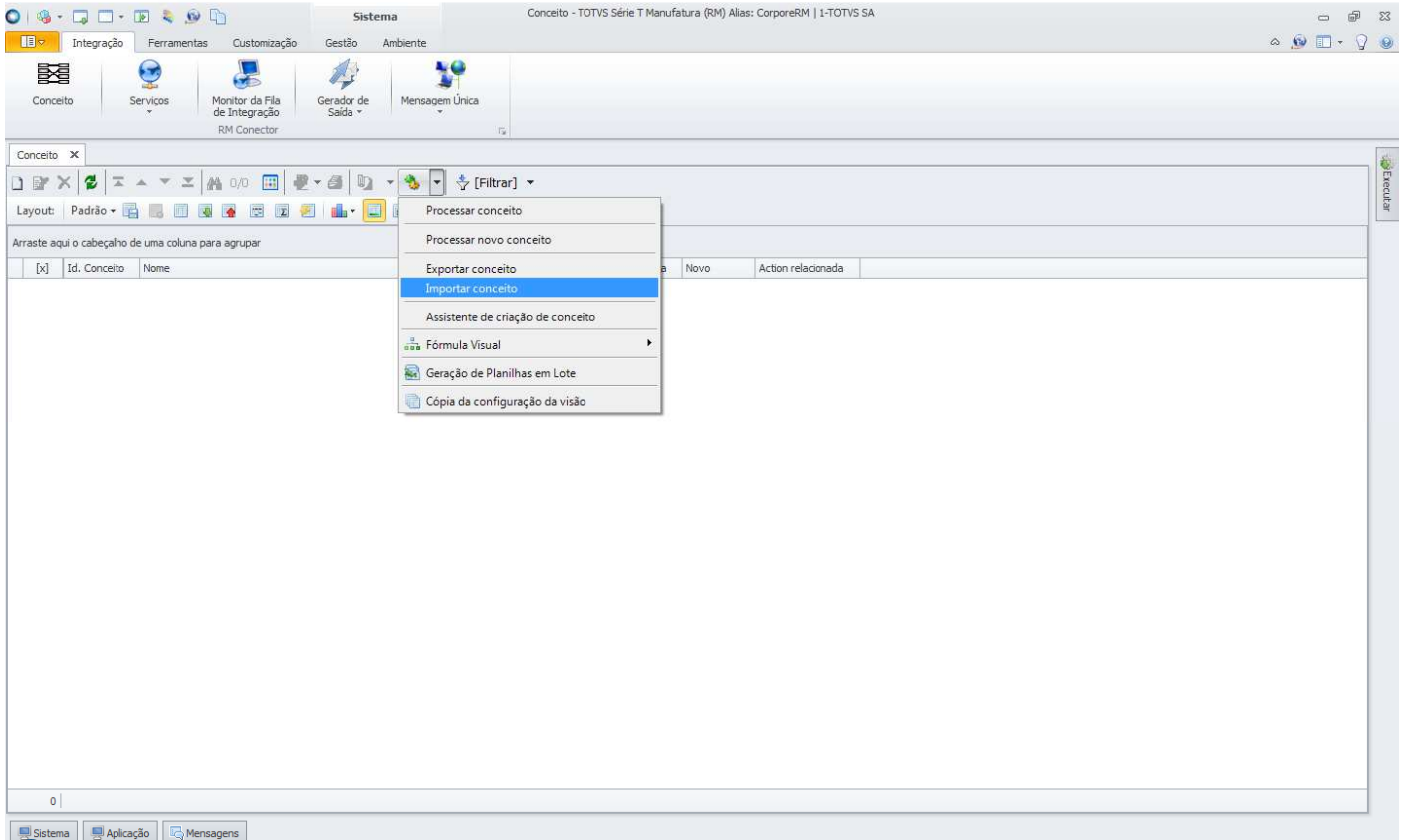

Será aberta a tela "Importar conceito" onde deve ser informado o conceito criado para importação da lista de preços de cli/for por produtos, disponibilizado pela TOTVS na instalação do produto, na pasta "Objetos Gerenciais".

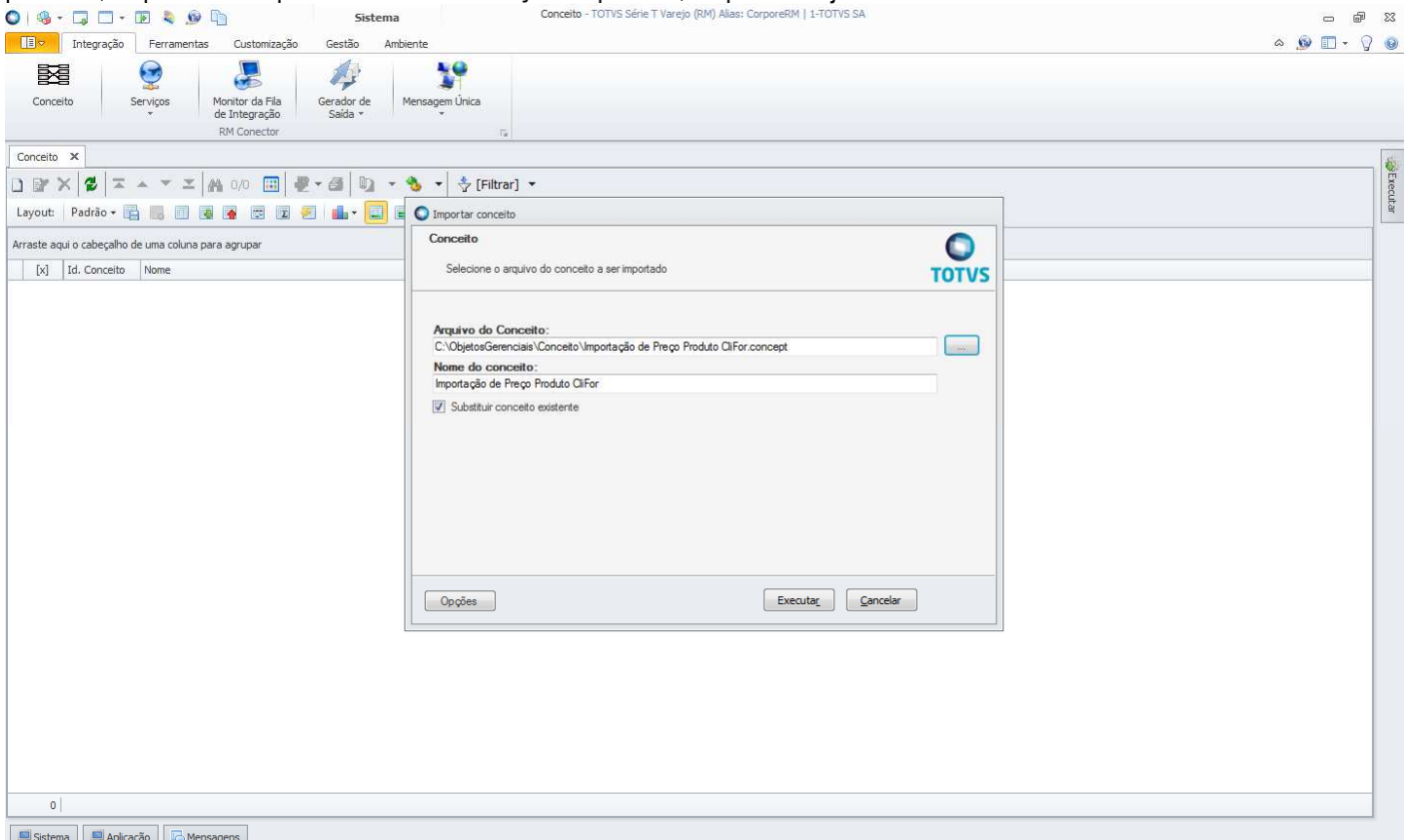

Feita a importação do conceito, ele ficará disponível na visão da ferramenta **Conceito** e não precisará ser importado novamente, a não ser que haja alterações de layout e portanto, criada uma nova estrutura de importação.

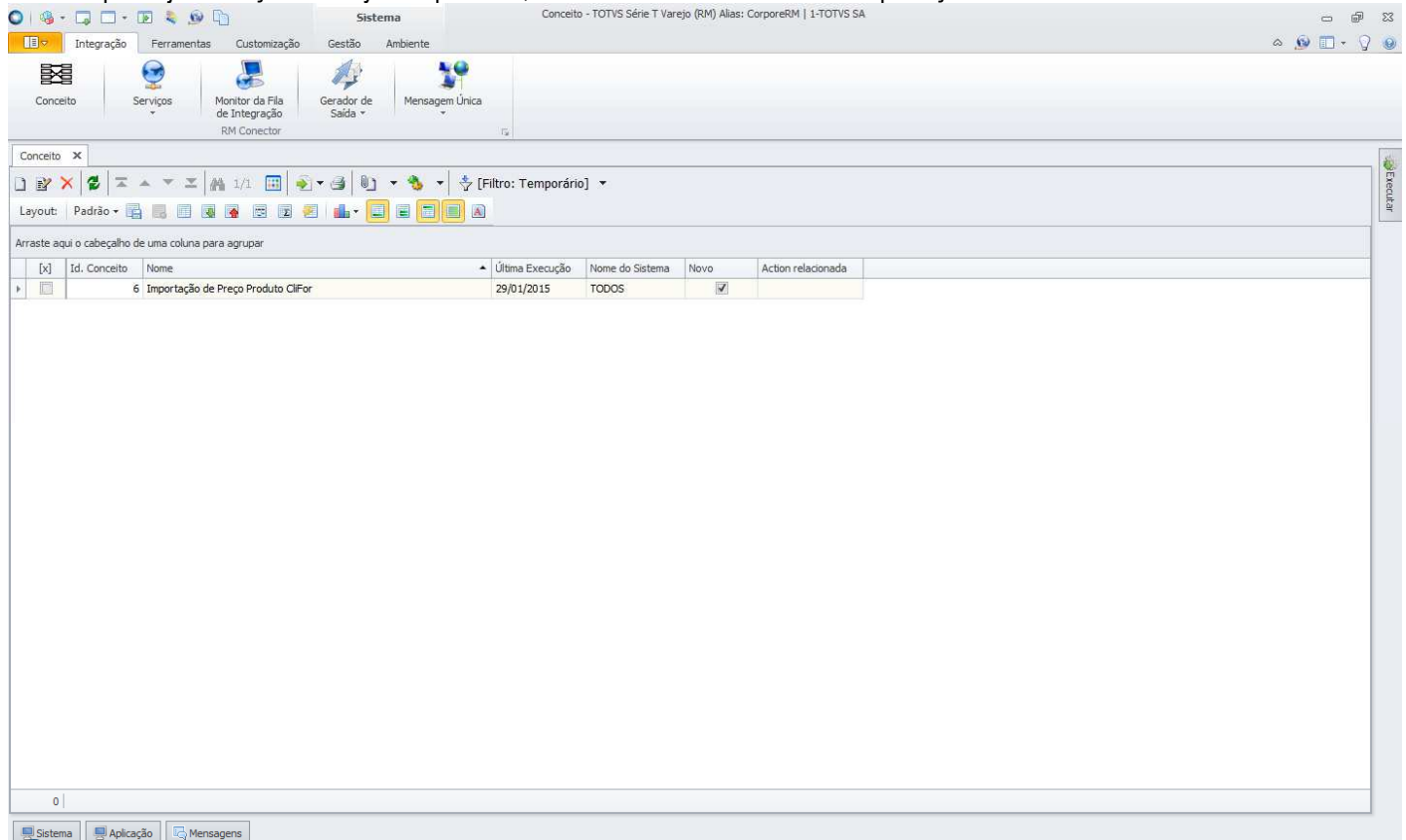

Para fazer a importação da lista de preços de cli/for por produtos, deve-se editar o conceito para informar o caminho do arquivo que será importado. Na edição do conceito, em “Conexões”, selecionar “Preco Produto” na árvore “Conexões de Origem”. Após a seleção, clicar em “Conexões”.

Sistema Conceito (6 - Importação de Preço Produto Clifor) - TOTVS Série T Varejo (RM) Alias: CorporeRM | 1-TOTVS SA

Integração Ferramentas Customização Gestão Ambiente

Conceito Serviços Monitor da Fila de Integração Gerador de Saída Mensagem Única RM Conector

Conceito x Conceito (6 - Importação de Preço Produto Clifor) x

Ligações Propriedades

Destino: Tabela Preço Clifor TPrdCfo	Origem: PreçoClifor Preço Clifor
CODCOLIGADA	Contexto: CodColigada
IDPRD	Lookup: Lookup(ProdLookup: EstPrdDataBR) [TPRODUTO.IDPRD]
Coligada (TPRODUTODEF.CODCOLIGADA)	Contexto: CodColigada
Código do Produto (TPRODUTO.CODIGOPRD)	Preço Clifor: CODIGOPRD
CODCOLCFO	Preço Clifor: CODCOLCFO
CODCFO	Preço Clifor: CODCFO
CODNOFORN	
PERCENTFORNECIMENTO	
FATOREMBALAGEM	
ATIVO	1
VALOR	Preço Clifor: VALOR
DT_VALIDADE	
NUM_CONTRATO	
PATH_IMAGEM	
TEMPOFORNEC	
IDMOV	
NSEQITMMOV	
DATAATUALIZACAO	
FORNECPRIORITARIO	

[Arraste uma tabela filha de TPrdCfo aqui]

[Arraste uma tabela de destino aqui]

Conexões

Nome

- Conexões de Origem
 - PreçoClifor
 - Preço Clifor
 - ProdLookup
 - TPRODUTO
 - TPRDCODIGO
 - TPrdFil
 - TPrdCompl
- Conexões de Destino
 - Tabela Preço Clifor
 - TPrdCfo
 - TPrdCfoCompl
 - TPrdCfoHist

Conexões

Operações

Parâmetros

Contexto

Valor Fixo

Expressão

Sistema Conceito (6 - Importação de Preço Produto Clifor) - TOTVS Série T Varejo (RM) Alias: CorporeRM | 1-TOTVS SA

Integração Ferramentas Customização Gestão Ambiente

Conceito Serviços Monitor da Fila de Integração Gerador de Saída Mensagem Única RM Conector

Conceito x Conceito (6 - Importação de Preço Produto Clifor) x

Ligações Propriedades

Destino: Tabela Preço Clifor TPrdCfo	Origem: PreçoClifor Preço Clifor
CODCOLIGADA	Contexto: CodColigada
IDPRD	Lookup: Lookup(ProdLookup: EstPrdDataBR) [TPRODUTO.IDPRD]
Coligada (TPRODUTODEF.CODCOLIGADA)	Contexto: CodColigada
Código do Produto (TPRODUTO.CODIGOPRD)	Preço Clifor: CODIGOPRD
CODCOLCFO	Preço Clifor: CODCOLCFO
CODCFO	Preço Clifor: CODCFO
CODNOFORN	
PERCENTFORNECIMENTO	
FATOREMBALAGEM	
ATIVO	1
VALOR	Preço Clifor: VALOR
DT_VALIDADE	
NUM_CONTRATO	
PATH_IMAGEM	
TEMPOFORNEC	
IDMOV	
NSEQITMMOV	
DATAATUALIZACAO	
FORNECPRIORITARIO	

[Arraste uma tabela filha de TPrdCfo aqui]

[Arraste uma tabela de destino aqui]

Conexões

Alterar propriedades da conexão selecionada

- Conexões de Origem
 - PreçoClifor
 - Preço Clifor
 - ProdLookup
 - TPRODUTO
 - TPRDCODIGO
 - TPrdFil
 - TPrdCompl
- Conexões de Destino
 - Tabela Preço Clifor
 - TPrdCfo
 - TPrdCfoCompl
 - TPrdCfoHist

Conexões

Operações

Parâmetros

Contexto

Valor Fixo

Expressão

Será aberta a tela "Conexão Arquivo Texto: PreçoClifor". Nessa tela deve ser informado qual o arquivo que será importado. Clicando no ícone destacado abaixo, selecionar "Arquivo Fixo" e informar o arquivo que será importado.

Recomendamos que seja criado um diretório na rede ou um nome único de diretório que deverá ser criado em cada computador cujo usuário fará importação da lista de preços de cli/for por produtos e que seja definido um nome único para o arquivo a ser importado, evitando assim a necessidade de o usuário editar o conceito para modificar o caminho do arquivo de importação. Uma vez feito esse procedimento, bastará ao usuário substituir o conteúdo do arquivo pré-definido.

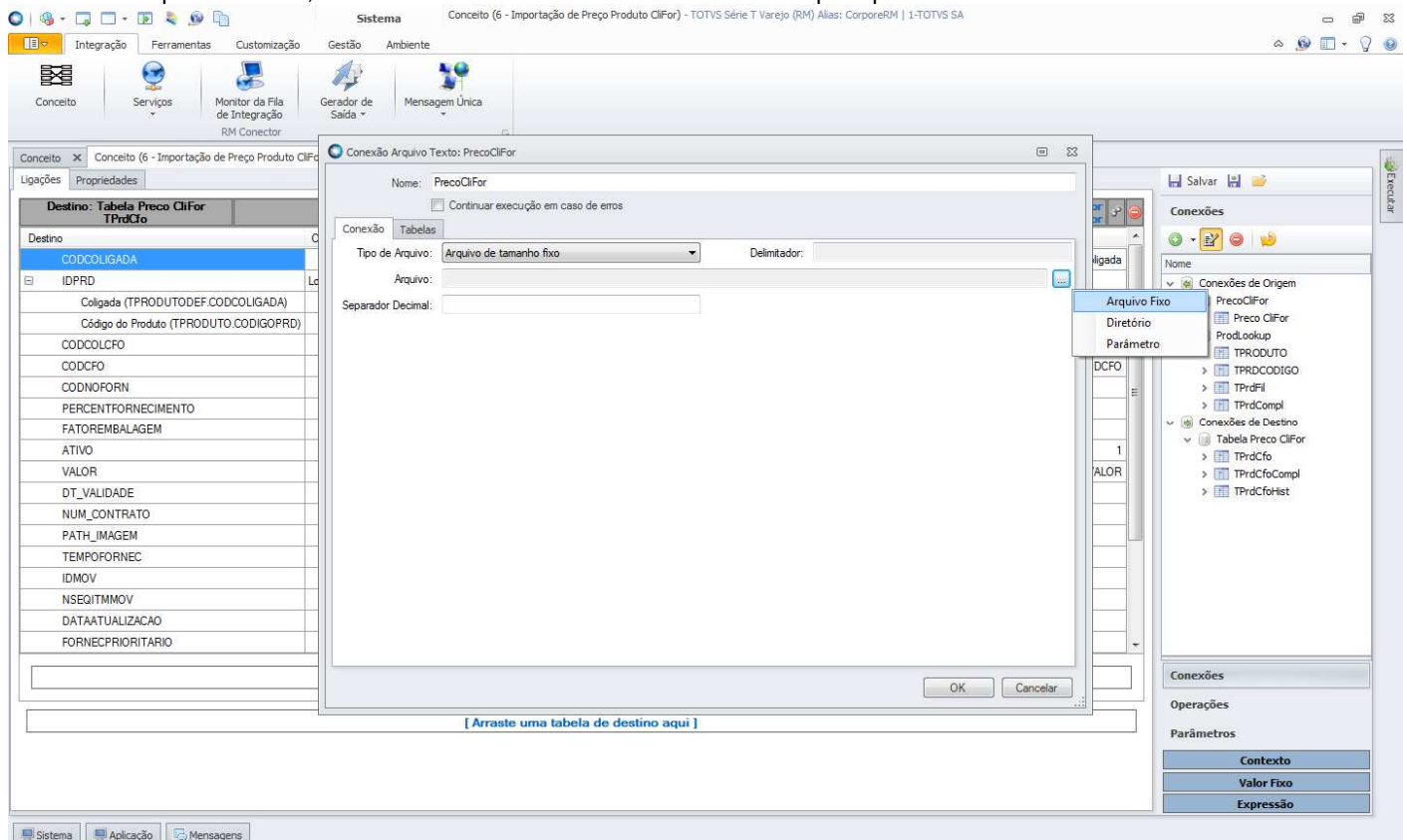

Feita a seleção do arquivo, clicar em “OK”. Em seguida, clique em “Salvar” para salvar a edição do conceito.

Sistema - Conceito (6 - Importação de Preço Produto ClFor) - TOTVS Série T Varejo (RM) Alias: CorporeRM | 1-TOTVS SA

Integração Ferramentas Customização Gestão Ambiente

Conceito Serviços Monitor da Fila de Integração Gerador de Saída Mensagem Única RM Conector

Conceito x Conceito (6 - Importação de Preço Produto ClFor) x

Ligações Propriedades

Destino: Tabela Preço ClFor TPrdCfo

Destino	Origem
CODCOLIGADA	
IDPRD	Lookup: Lookup(ProdLookup: EstPrdDataBR) [TPRODUTO.IDPRD]
Colgada (TPRODUTODEF.CODCOLIGADA)	Contexto: CodColgada
Código do Produto (TPRODUTO.CODIGOPRD)	Preço ClFor: CODIGOPRD
CODCOLCFO	Preço ClFor: CODCOLCFO
CODCFO	Preço ClFor: CODCFO
CODNOFORN	
PERCENTFORNECIMENTO	
FATOREMBALAGEM	
ATIVO	1
VALOR	Preço ClFor: VALOR
DT_VALIDADE	
NUM_CONTRATO	
PATH_IMAGEM	
TEMPOFORNEC	
IDMOV	
NSEQITMMOV	
DATAATUALIZACAO	
FORNECPRIORITARIO	

[Arraste uma tabela de destino aqui]

Conexão Arquivo Texto: PreçoClFor

Nome: PreçoClFor

Continuar execução em caso de erros

Conexão Tabelas

Tipo de Arquivo: Arquivo de tamanho fixo Delimitador:

Arquivo: Arquivo: C:\RM.Net\Importações\Lista de Preços de Cl_For por Produtos.bt

Separador Decimal:

OK Cancelar

[Arraste uma tabela de destino aqui]

Conexões

Nome

- Conexões de Origem
 - PreçoClFor
 - Preço ClFor
 - ProdLookup
 - TPRODUTO
 - TPRDCODIGO
 - TPrdFil
 - TPrdCompl
- Conexões de Destino
 - Tabela Preço ClFor
 - TPrdCfo
 - TPrdCfoCompl
 - TPrdCfoHist

Conexões

Operações

Parâmetros

Contexto

Valor Fixo

Expressão

Sistema - Conceito (6 - Importação de Preço Produto ClFor) - TOTVS Série T Varejo (RM) Alias: CorporeRM | 1-TOTVS SA

Integração Ferramentas Customização Gestão Ambiente

Conceito Serviços Monitor da Fila de Integração Gerador de Saída Mensagem Única RM Conector

Conceito x Conceito (6 - Importação de Preço Produto ClFor) x

Ligações Propriedades

Destino: Tabela Preço ClFor TPrdCfo

Destino	Origem
CODCOLIGADA	
IDPRD	Lookup: Lookup(ProdLookup: EstPrdDataBR) [TPRODUTO.IDPRD]
Colgada (TPRODUTODEF.CODCOLIGADA)	Contexto: CodColgada
Código do Produto (TPRODUTO.CODIGOPRD)	Preço ClFor: CODIGOPRD
CODCOLCFO	Preço ClFor: CODCOLCFO
CODCFO	Preço ClFor: CODCFO
CODNOFORN	
PERCENTFORNECIMENTO	
FATOREMBALAGEM	
ATIVO	1
VALOR	Preço ClFor: VALOR
DT_VALIDADE	
NUM_CONTRATO	
PATH_IMAGEM	
TEMPOFORNEC	
IDMOV	
NSEQITMMOV	
DATAATUALIZACAO	
FORNECPRIORITARIO	

[Arraste uma tabela filha de TPrdCfo aqui]

[Arraste uma tabela de destino aqui]

Conexões

Operações

Parâmetros

Contexto

Valor Fixo

Expressão

1.5 Exportação de Dados – Integração Ponto de Venda

Para que os usuários possam fazer a exportação de dados da Integração com Ponto de Venda, é necessário importar o layout de exportação que foi criado para esse fim. Para isso, deve-se acessar o TOTVS Integração e selecionar a ferramenta **Gerador de Saída**.

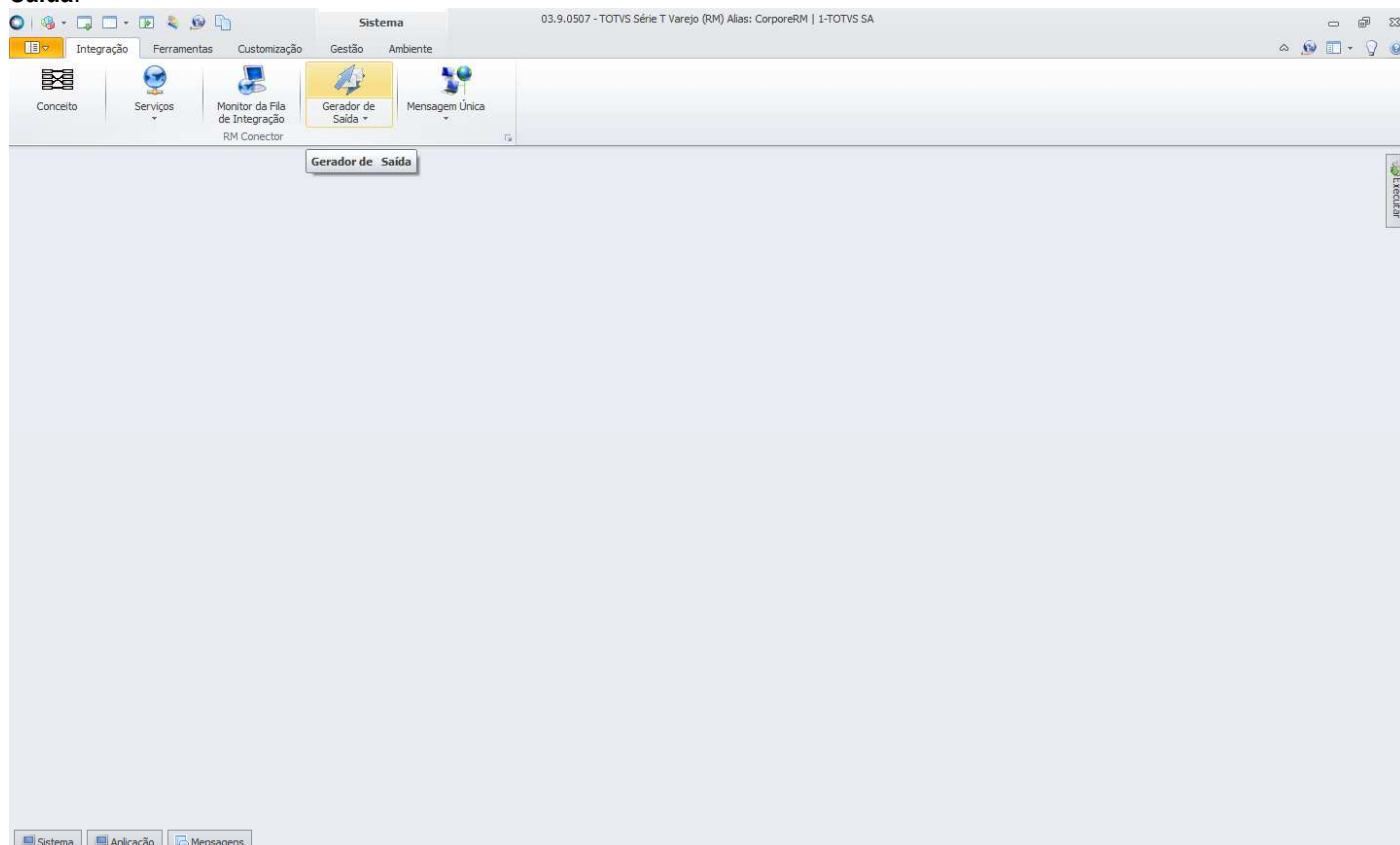

O primeiro passo é criar a categoria do layout, onde são definidas as permissões por perfis de usuário. Para criar a categoria, basta acessar a opção “Categoria” da ferramenta **Gerador de Saída**.

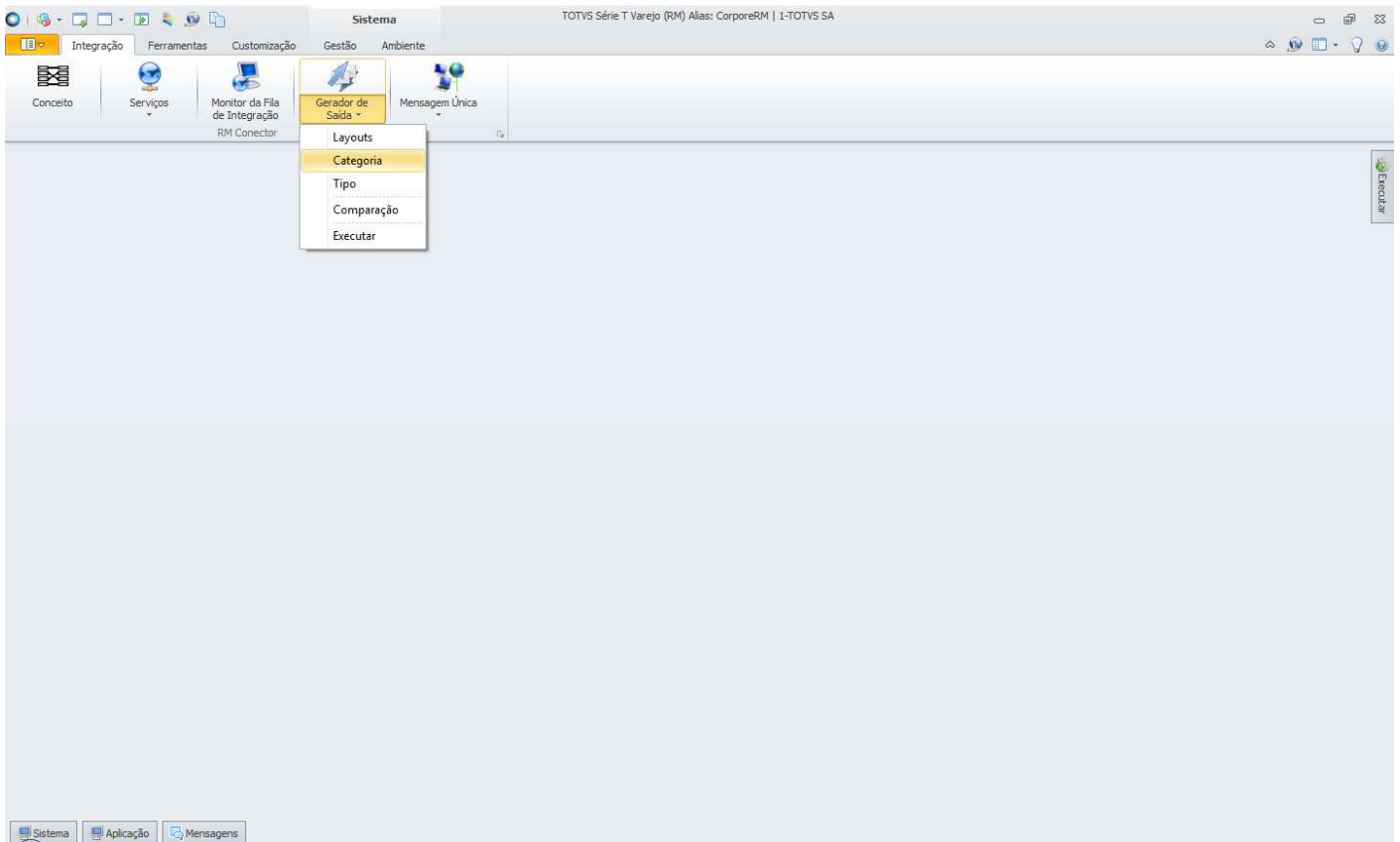

Será aberta a visão de categorias do **Gerador de Saída**. Clicar em “Incluir”.

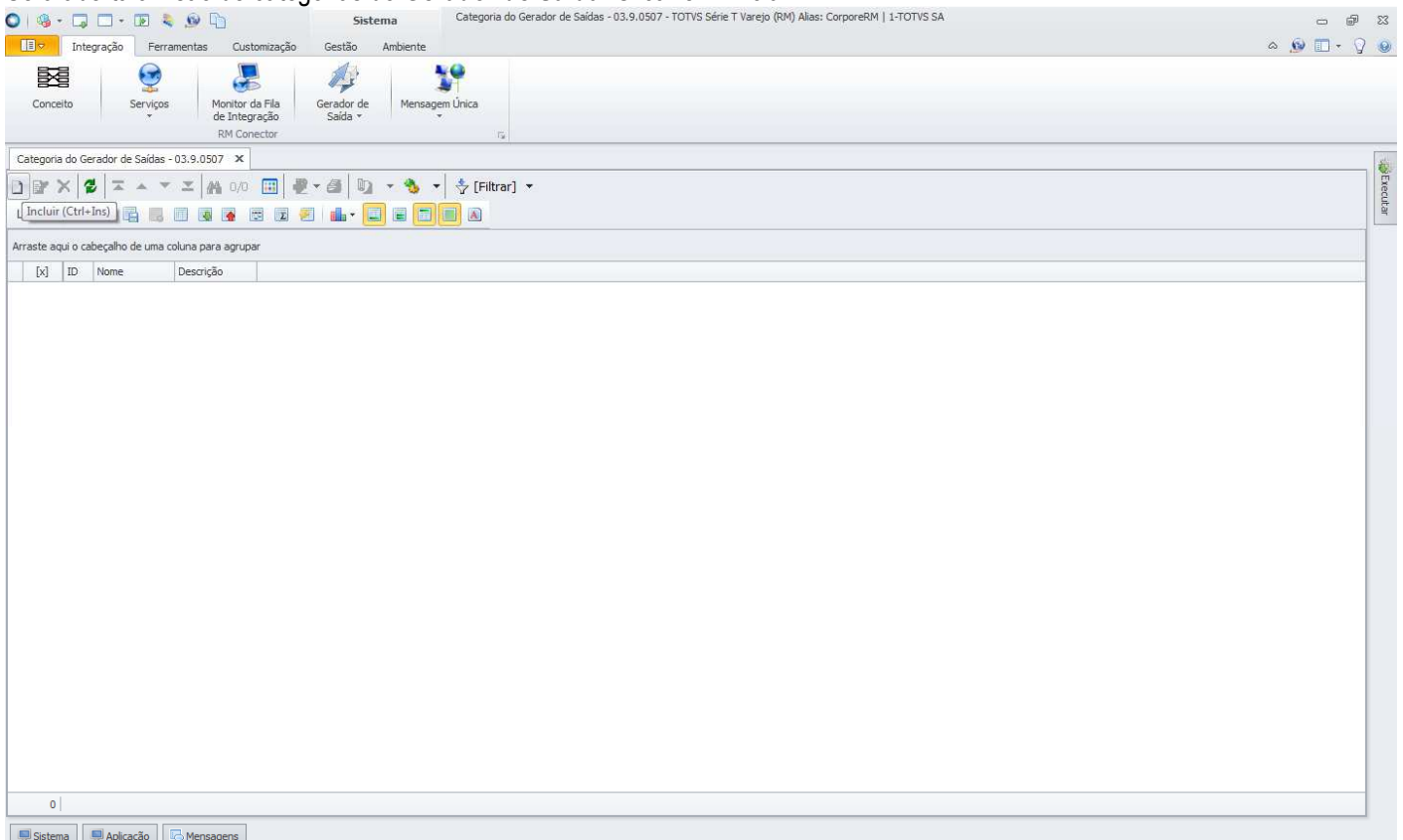

Será aberta a tela “Categoria do Gerador de Saídas” onde deverá ser informado o nome da categoria. Pode também ser informada uma descrição da categoria e na aba “Perfis da Categoria do Gerador de Saídas” deverão ser incluídas as permissões de perfis de usuário que poderão exportar os dados da Integração com Ponto de Venda.

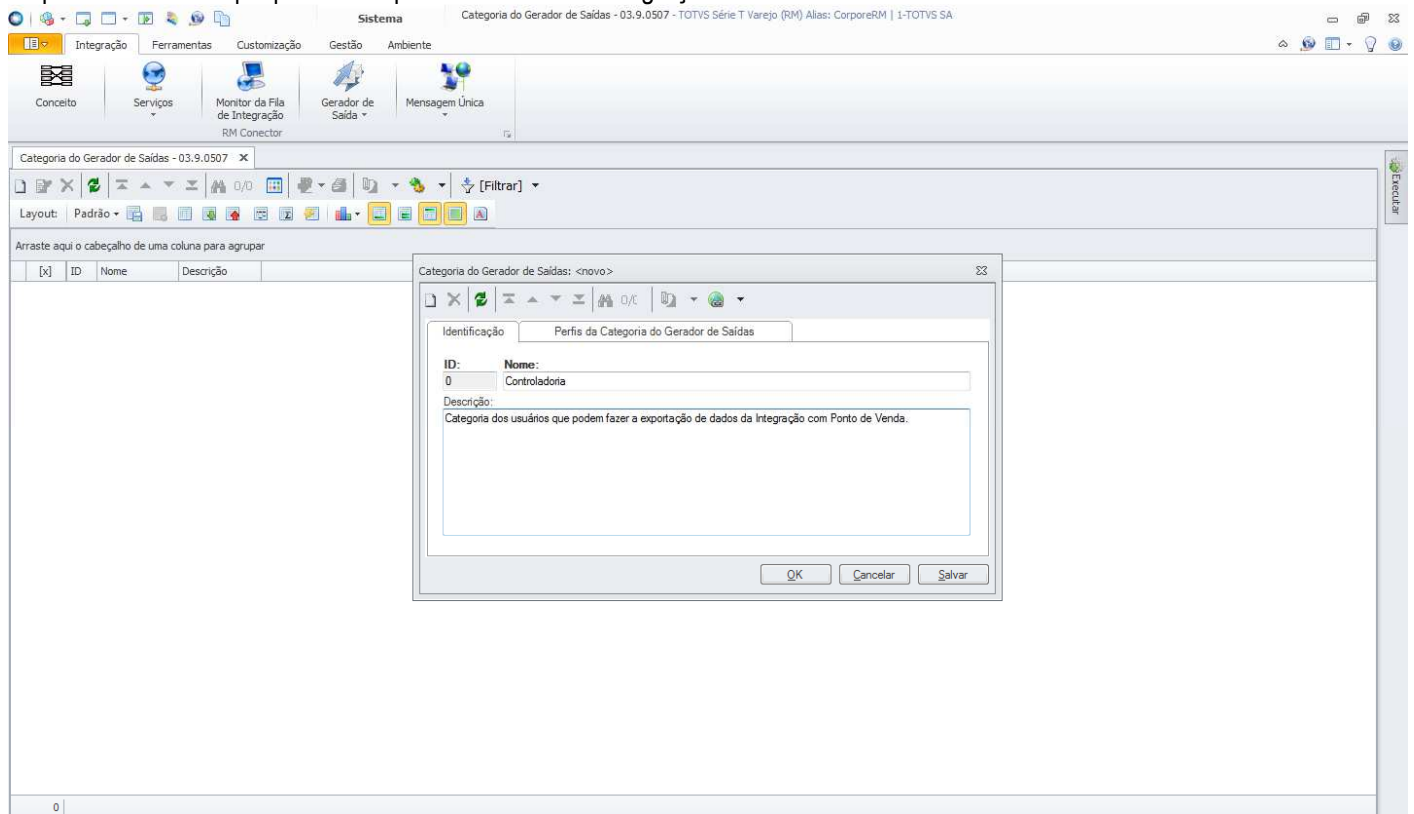

Identificação: Perfis da Categoria do Gerador de Saídas

ID: 0

Nome: Controladoria

Descrição: Categoria dos usuários que podem fazer a exportação de dados da Integração com Ponto de Venda.

Buttons: OK, Cancelar, Salvar

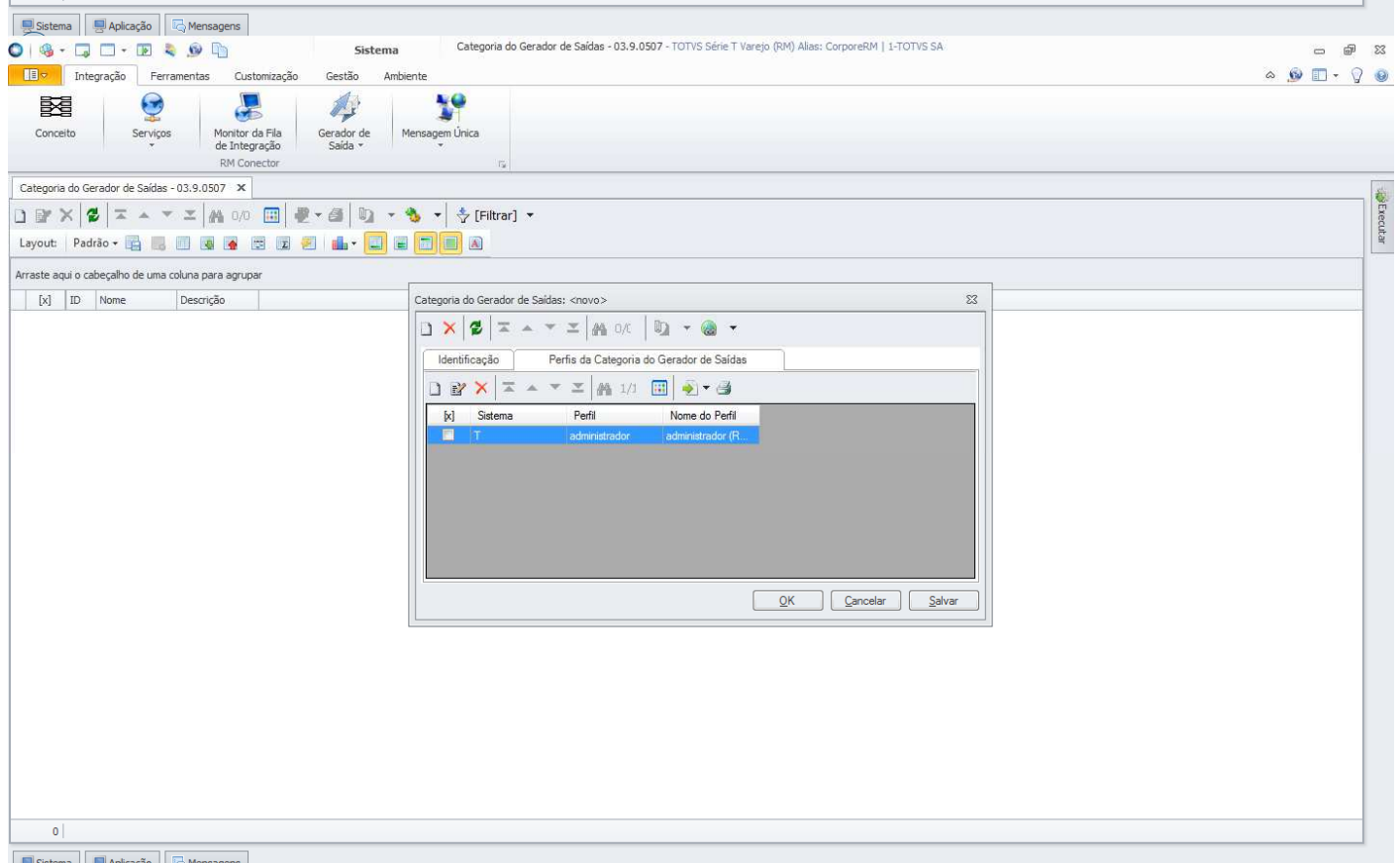

Identificação: Perfis da Categoria do Gerador de Saídas

Sistema	Perfil	Nome do Perfil
T	administrador	administrador (R...

Buttons: OK, Cancelar, Salvar

Criada a categoria, não será necessário cri-la novamente quando for feita a exportação. Somente deverá ser criada uma nova categoria ou alterada uma categoria existente caso seja necessário dar permissões a outros perfis de usuário.

Com a categoria criada, deve-se importar os layouts que foram criados para a exportação de dados da Integração com Ponto de Venda. Para importar os layouts, basta acessar a opção “Layouts” da ferramenta **Gerador de Saída**.

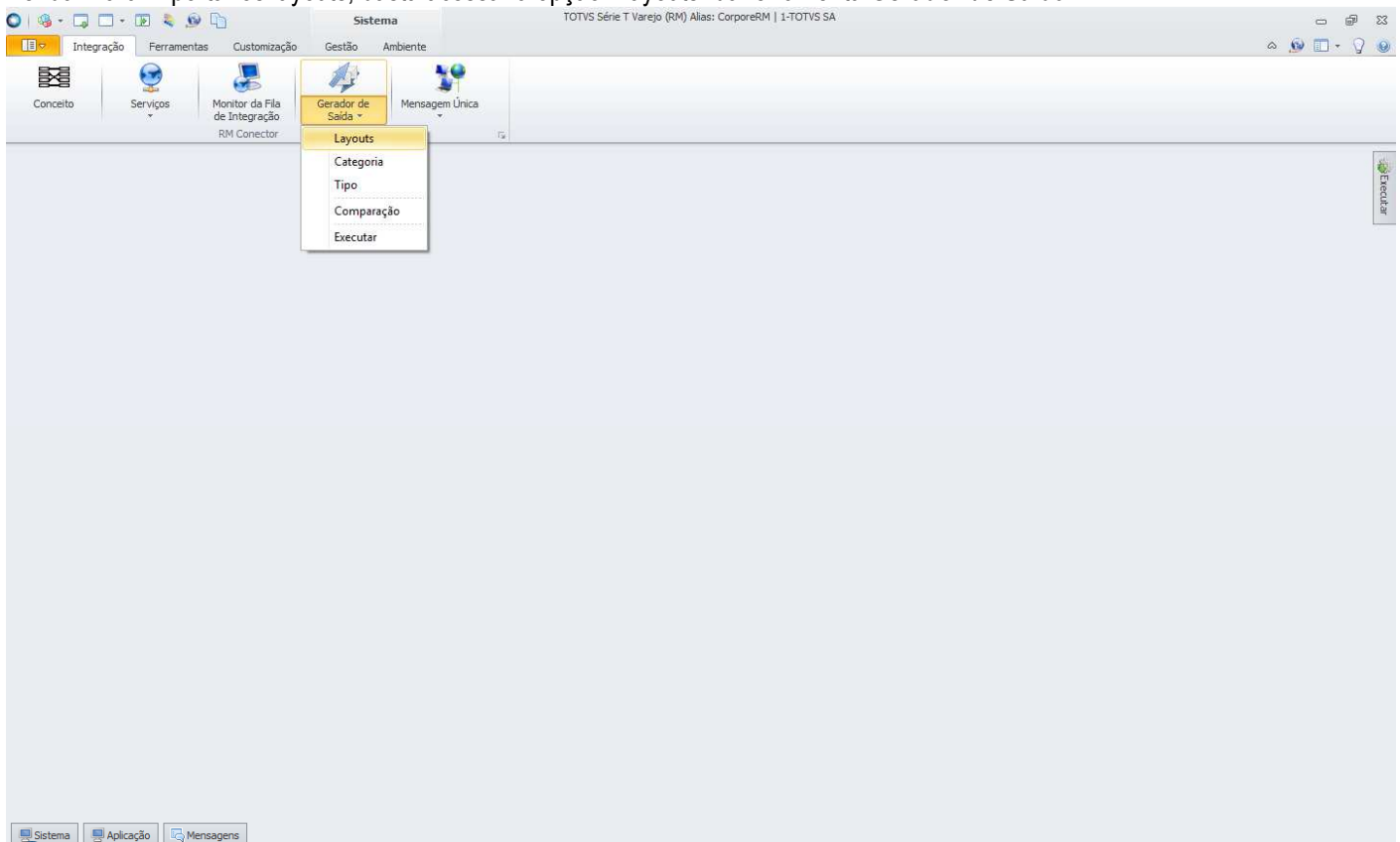

Será aberta a visão de layouts do **Gerador de Saídas**. Acessar “Processos” e selecionar a opção “Importar Layout”.

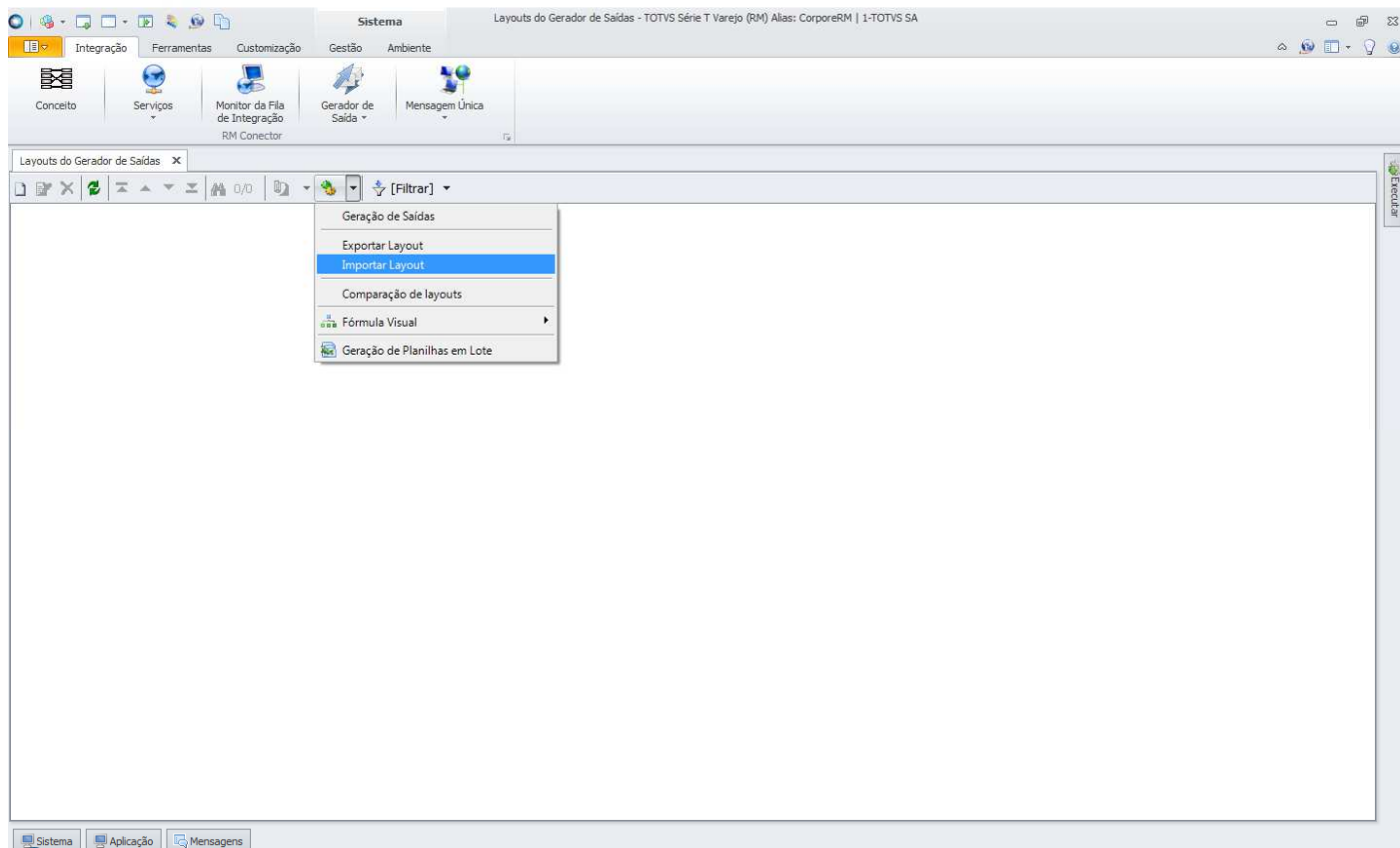

Será aberta a tela “Importar Layout”. Ao clicar em “Adicionar Objetos”, será aberta a tela de seleção de objetos para importação, onde devem ser informados os layouts criados para exportação de dados da Integração com Ponto de Venda, disponibilizado pela TOTVS na instalação do produto, na pasta “Objetos Gerenciais”.

Obs.: Basta selecionar um arquivo do layout que os demais serão importados automaticamente.

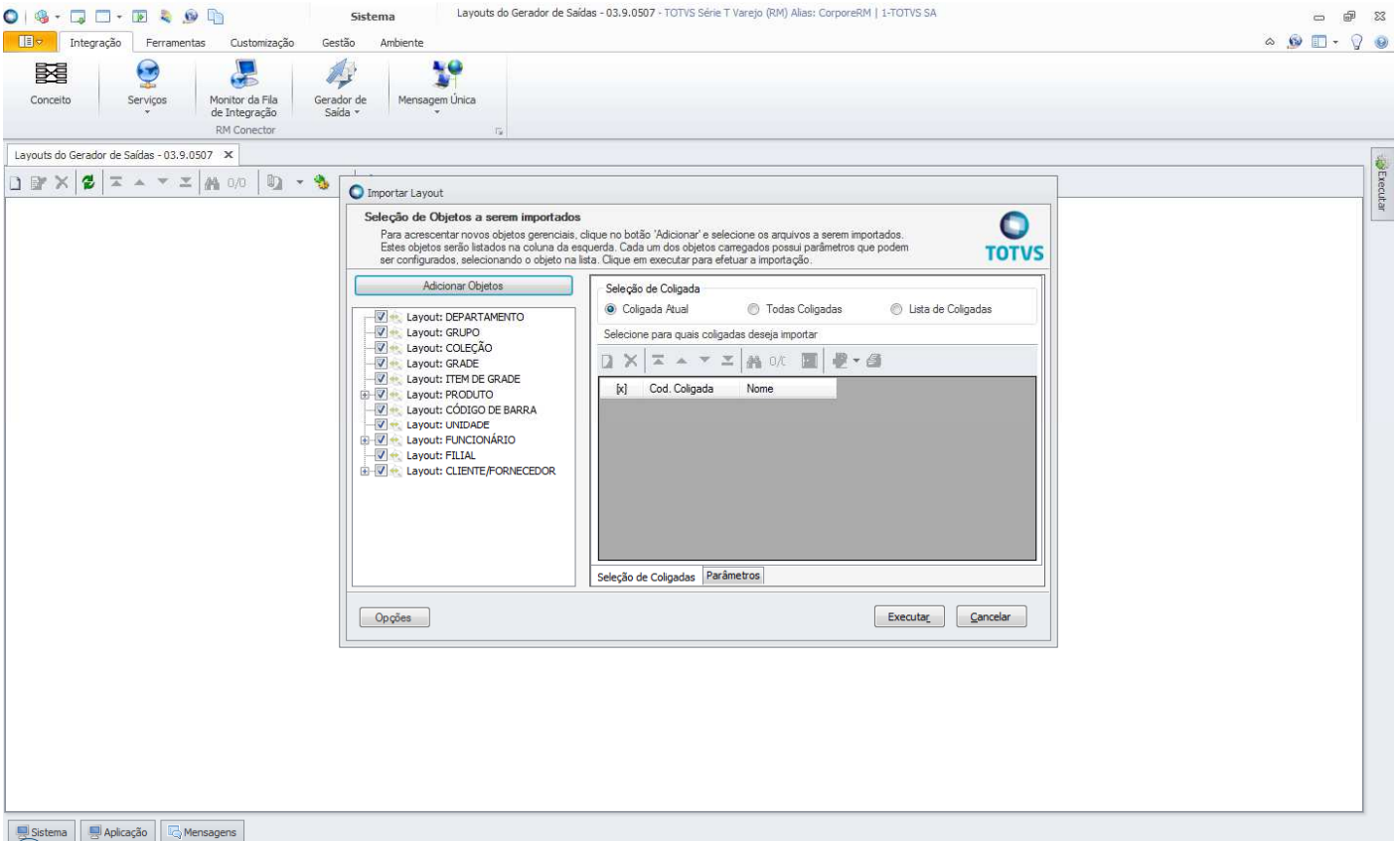

Após adicionar os objetos, deve-se definir para quais coligadas os objetos deverão ser importados e na aba Parâmetros, informar a categoria que foi criada para exportação dos dados da Integração com Ponto de Venda. Isso tem que ser feito para cada layout.

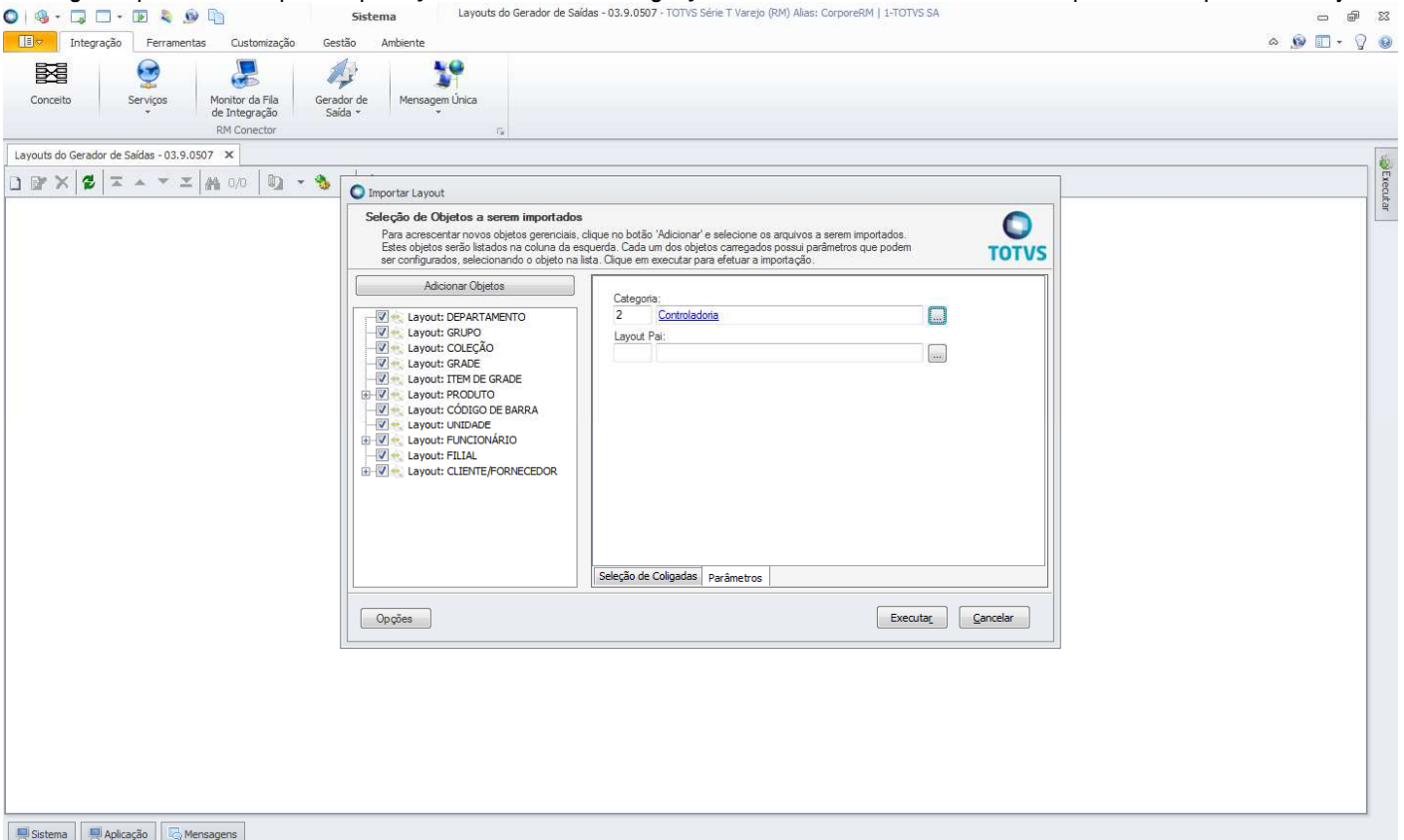

Feita a importação dos layouts, eles ficarão disponíveis na visão da ferramenta **Gerador de Saída** e não precisarão ser importados novamente, a não ser que haja alterações de layout e portanto, criado um novo layout de exportação.

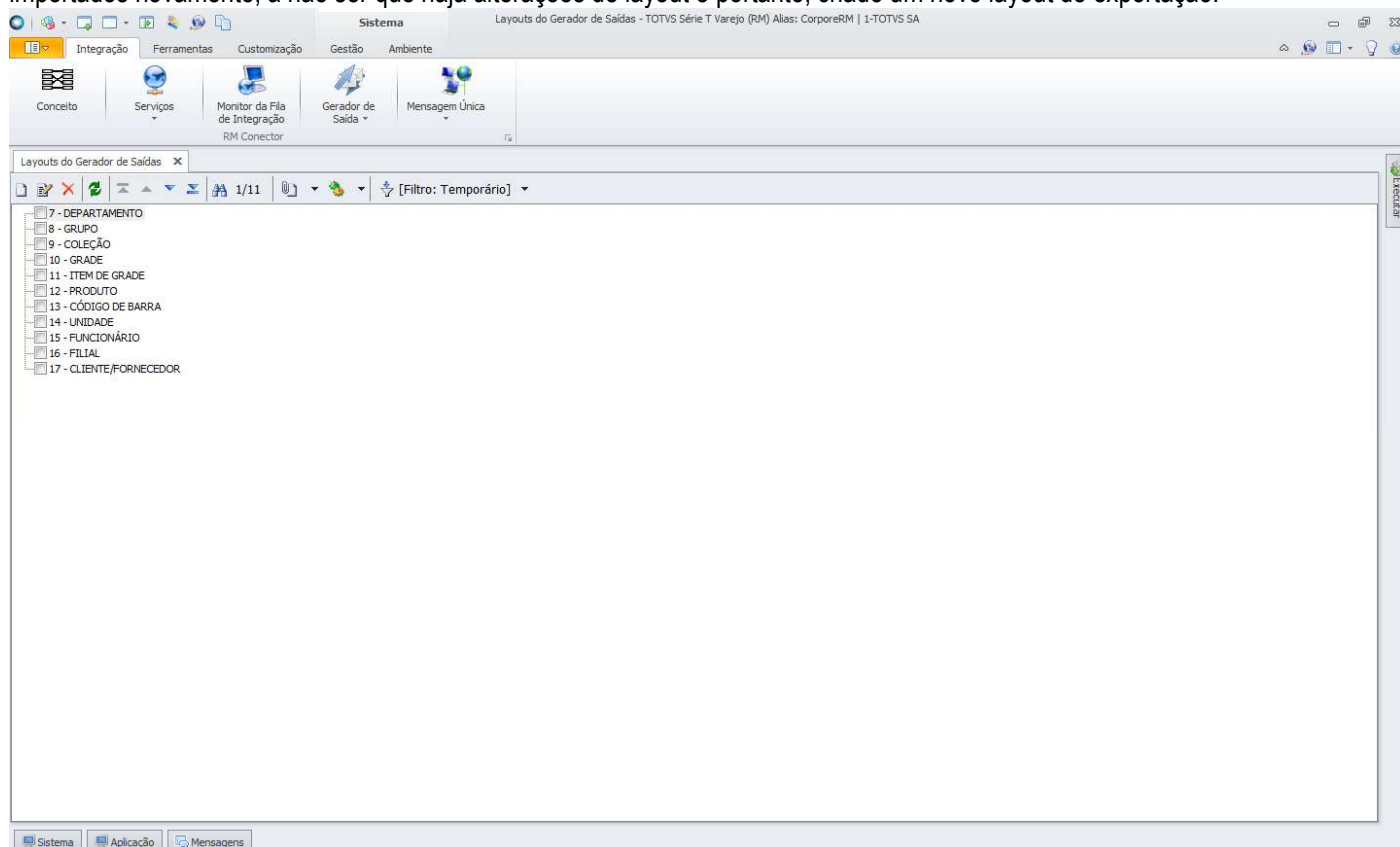

O próximo passo é cadastrar os esquemas de exportação. O usuário deve acessar a aba “Cadastros” e no menu “Mais” de Estoque, Compras e Faturamento selecionar a opção “Tabelas Auxiliares” e em seguida selecionar a opção “Esquema de Exportação”.

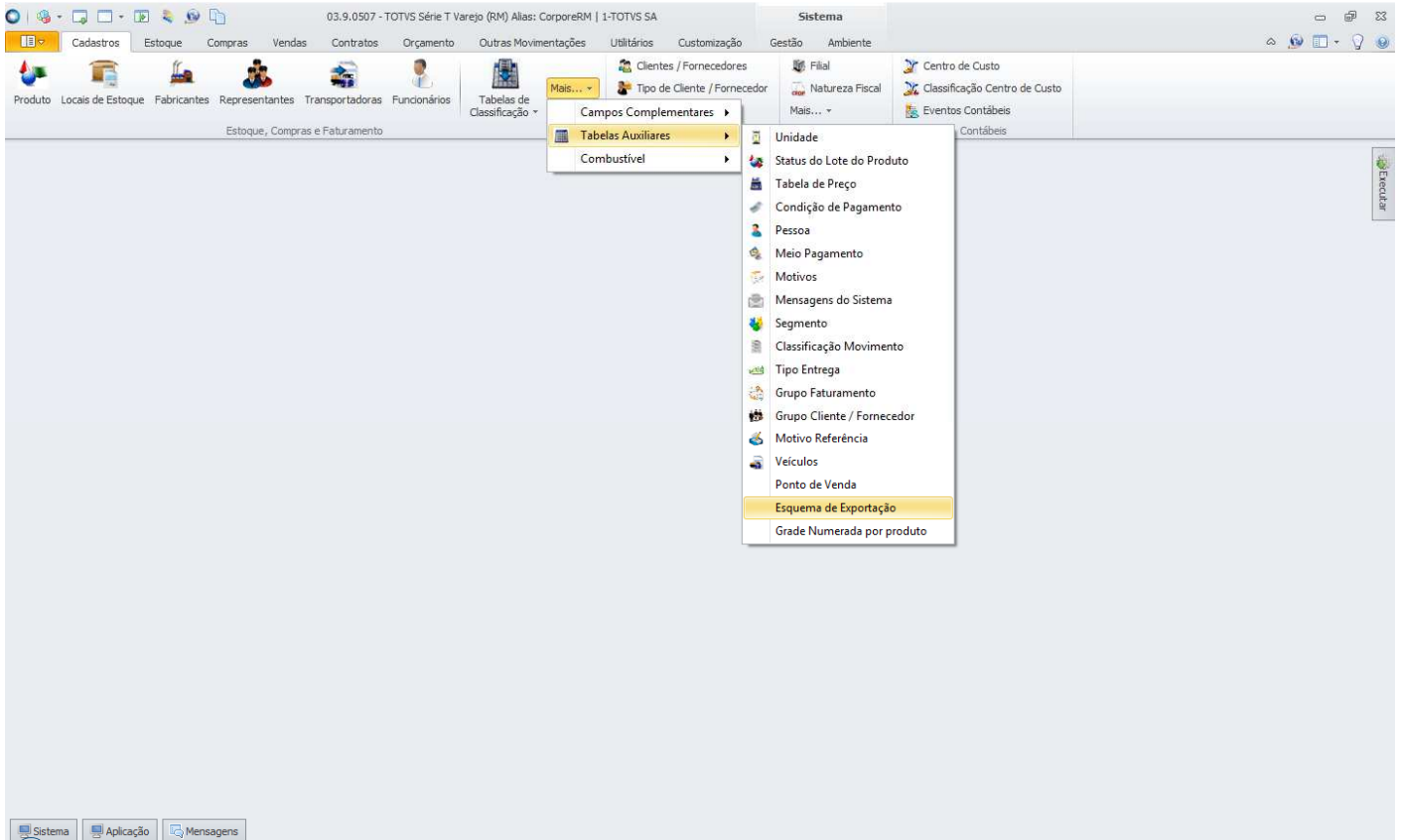

Será aberta a visão de esquemas de exportação. Para criação de um esquema de exportação, basta selecionar em “Processos” a opção “Wizard Esquema de Exportação”.

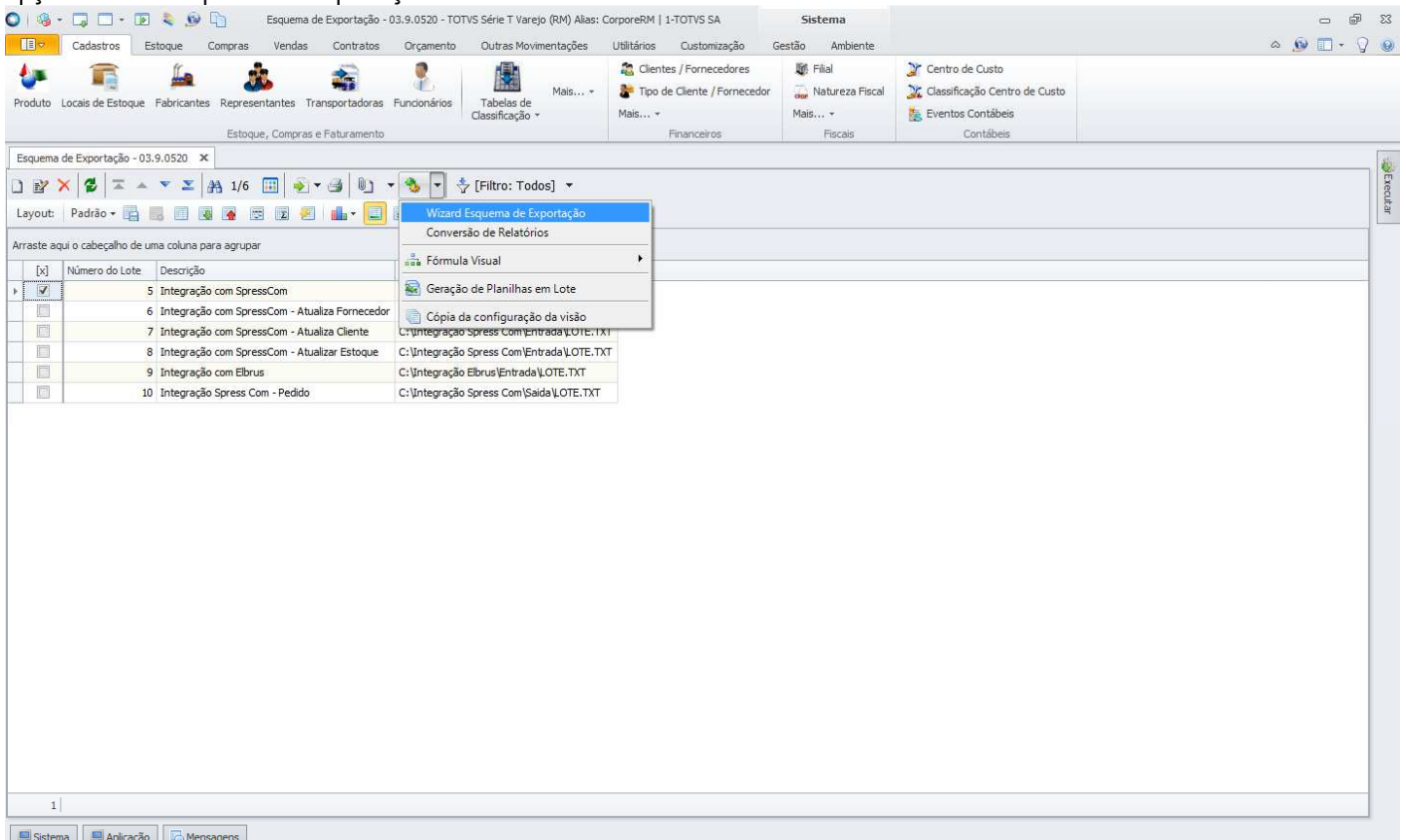

Será aberta a tela Wizard Esquema de Exportação, onde deve ser informado o Aplicativo Destino (Parceiro) e o Diretório de Gravação dos arquivos de exportação.

Recomendamos que seja criado um diretório na rede ou um nome único de diretório que deverá ser criado em cada computador cujo usuário fará exportação de dados da Integração com Ponto de Venda e que seja definido um nome único para o arquivo a ser exportado, evitando assim a necessidade de o usuário editar os esquemas de exportação para modificar o caminho e o nome do arquivo de exportação.

Ao clicar em “Executar” o esquema será cadastrado automaticamente.

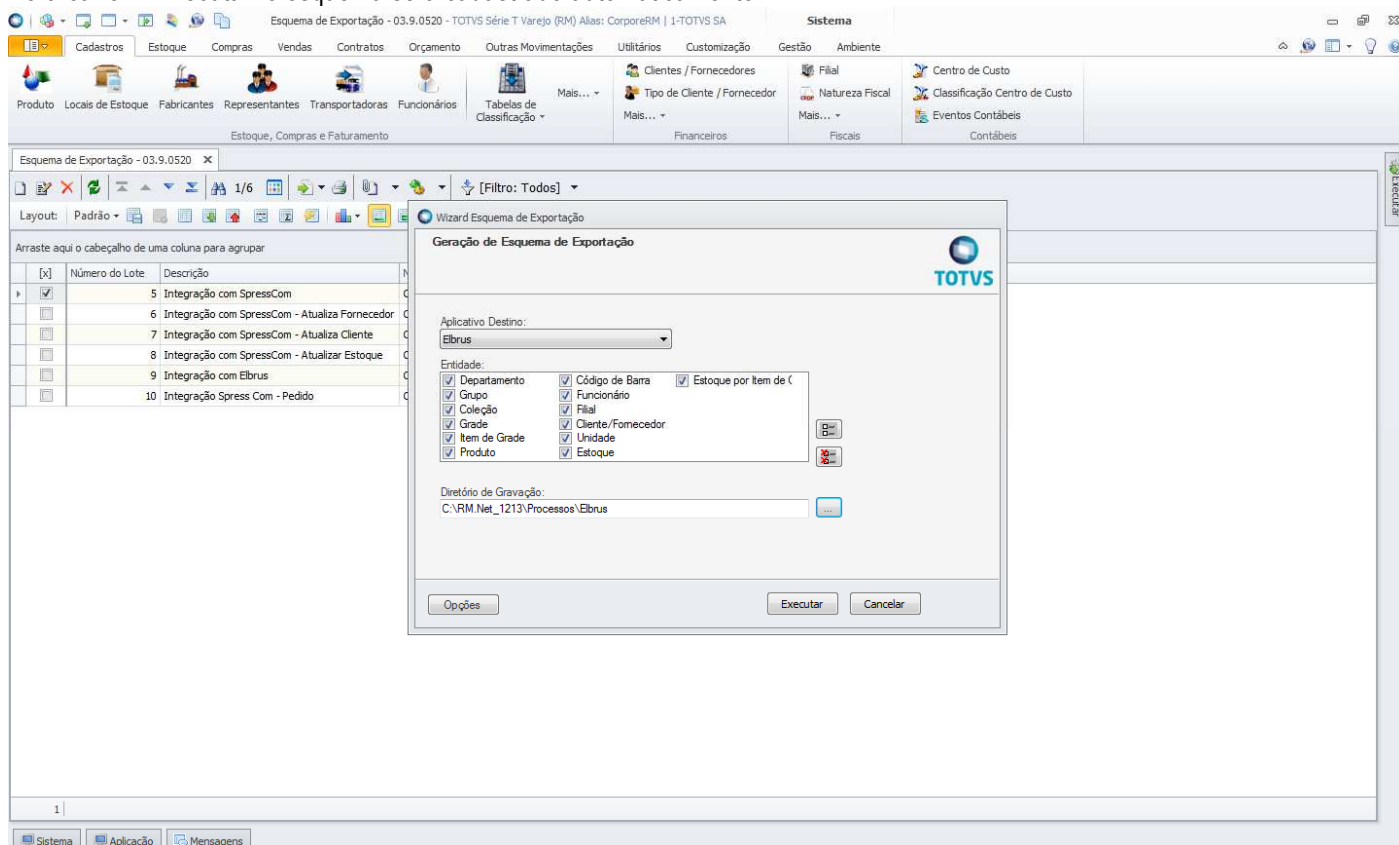

1.6 Exportação Lista de Preços de Produtos

Para que os usuários possam fazer a exportação da lista de preços de produtos, é necessário importar o layout de exportação que foi criado para esse fim. Para isso, deve-se acessar o TOTVS Integração e selecionar a ferramenta **Gerador de Saída**.

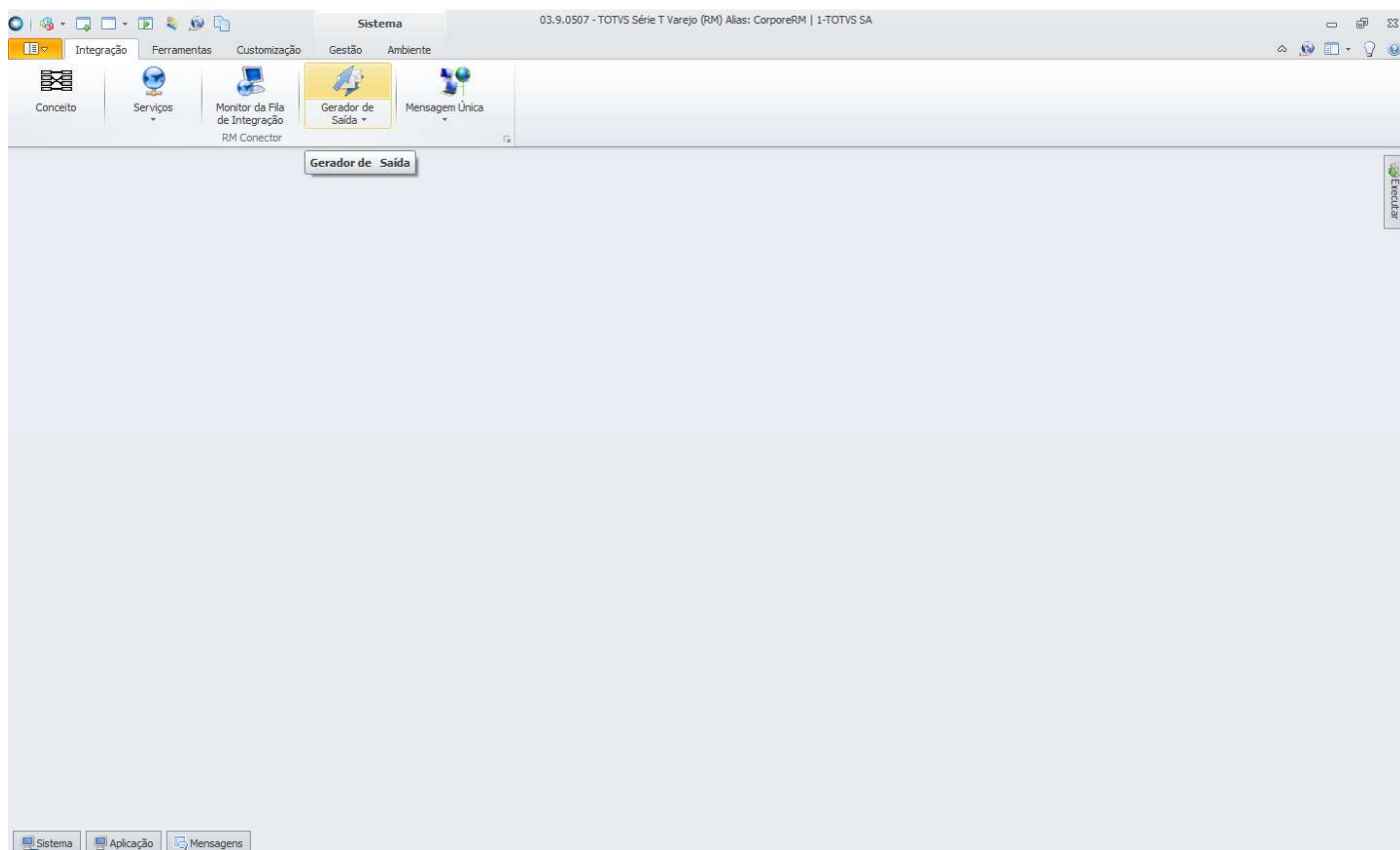

O primeiro passo é criar a categoria do layout, onde são definidas as permissões por perfis de usuário. Para criar a categoria, basta acessar a opção “Categoria” da ferramenta **Gerador de Saída**.

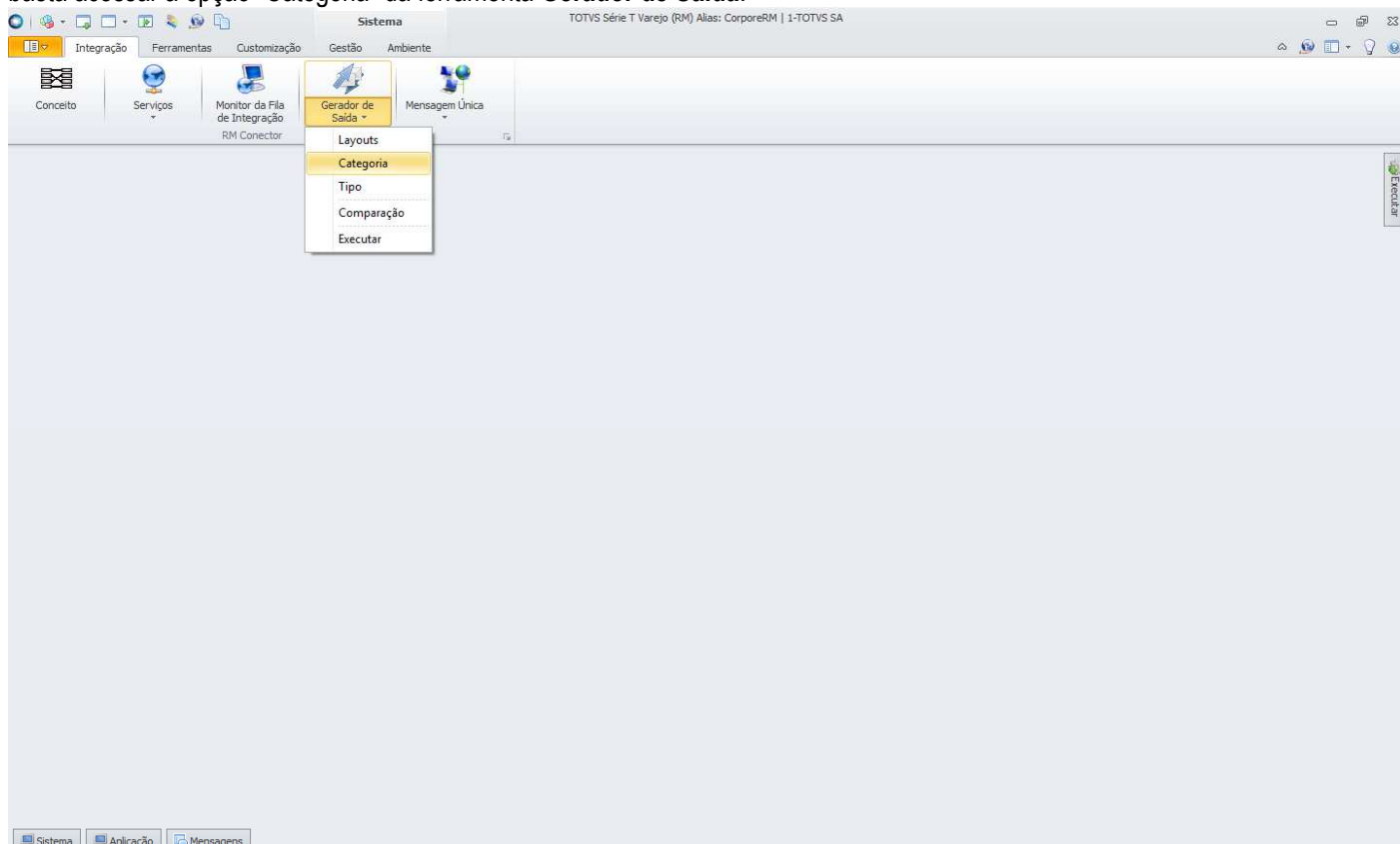

Será aberta a visão de categorias do **Gerador de Saída**. Clicar em “Incluir”.

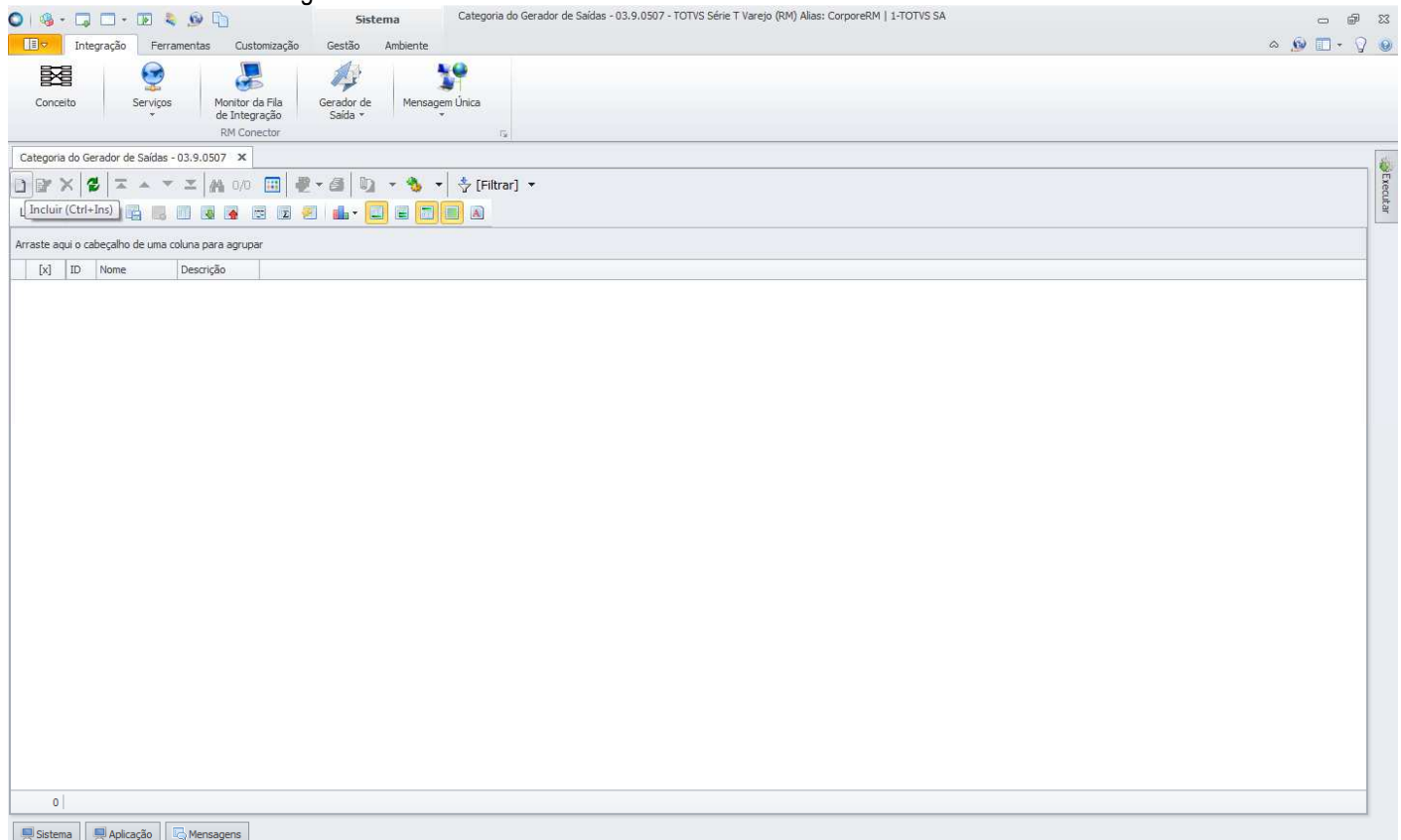

Será aberta a tela “Categoria do Gerador de Saídas” onde deverá ser informado o nome da categoria. Pode também ser informada uma descrição da categoria e na aba “Perfis da Categoria do Gerador de Saídas” deverão ser incluídas as permissões de perfis de usuário que poderão exportar a lista de preços de produtos.

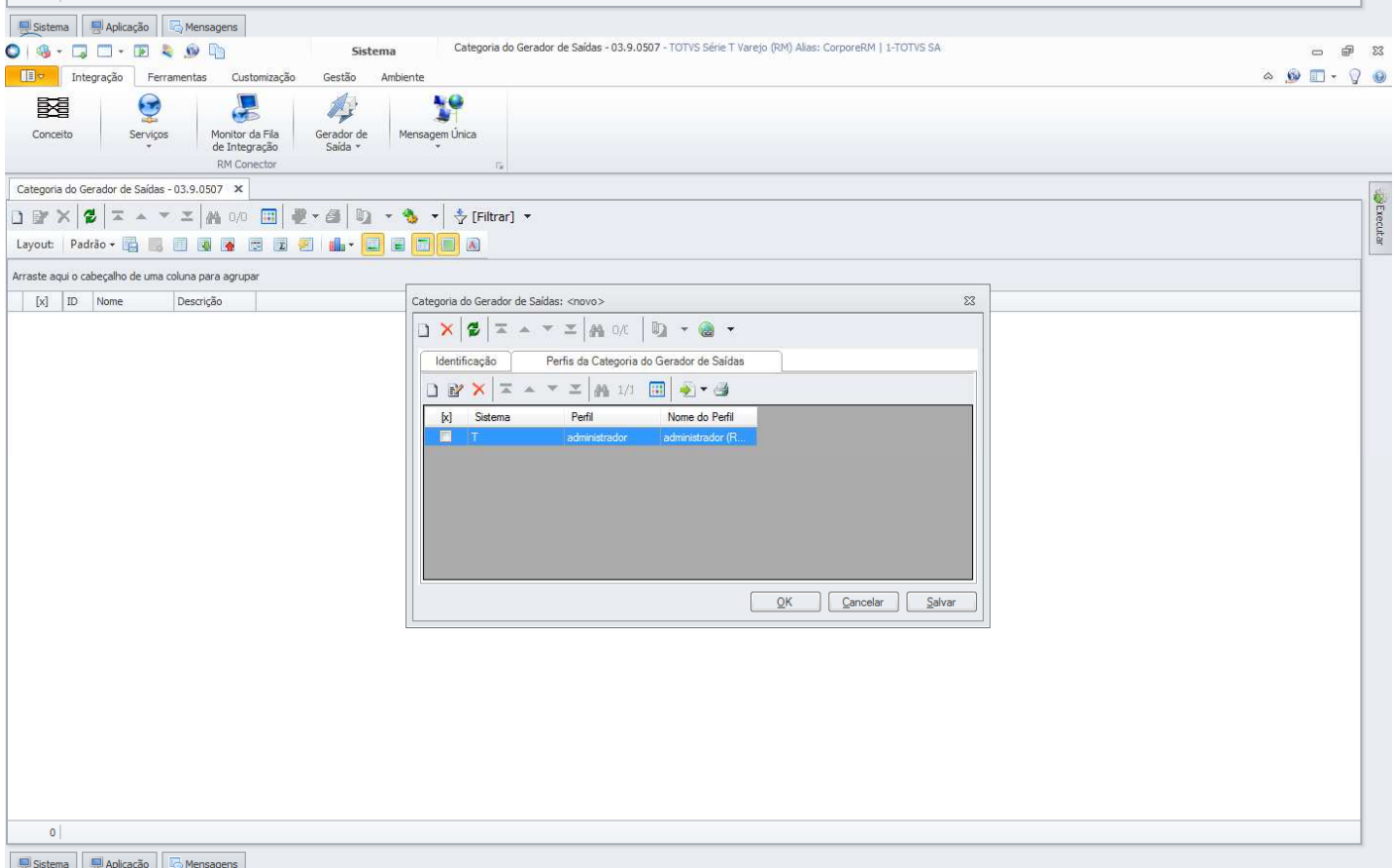
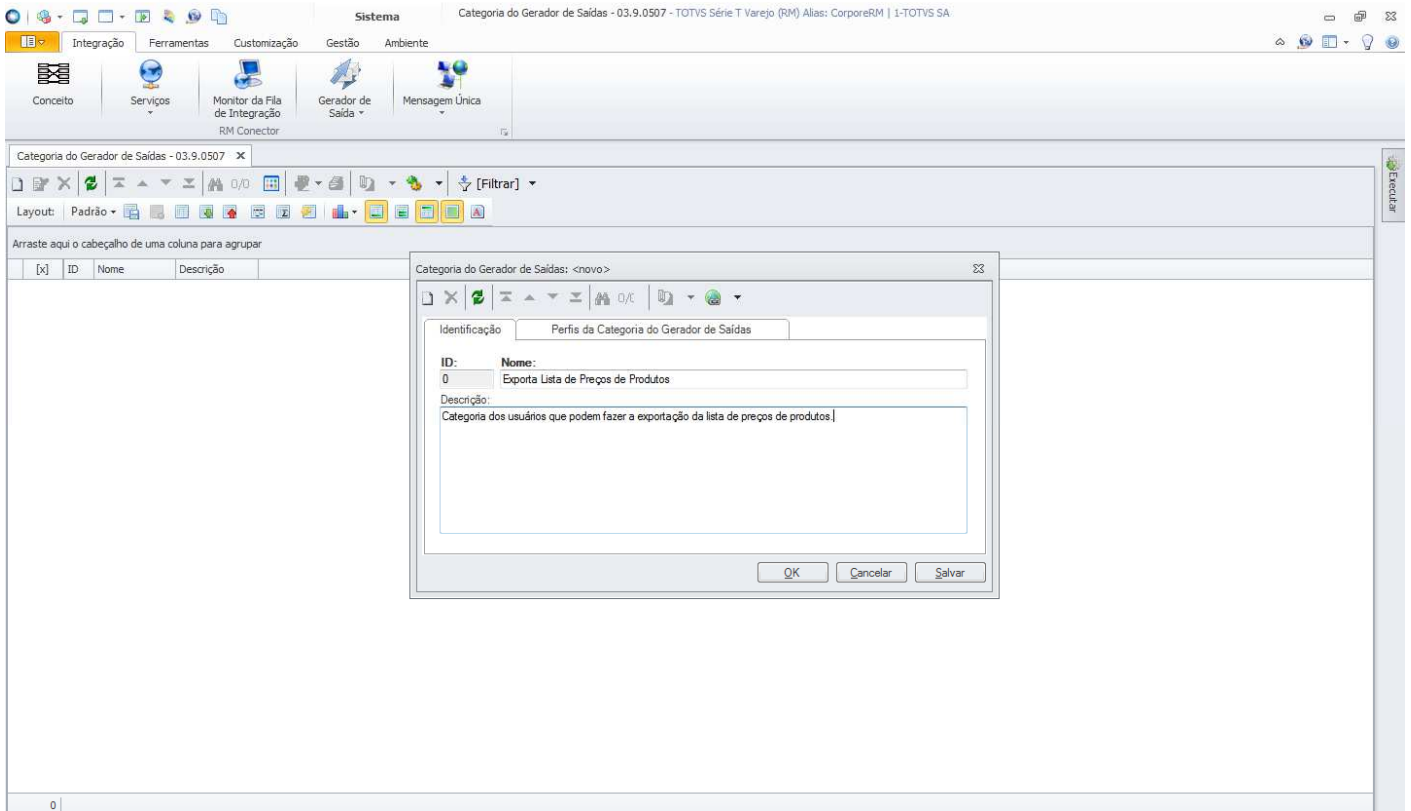

Criada a categoria, não será necessário cri-la novamente quando for feita a exportação. Somente deverá ser criada uma nova categoria ou alterada uma categoria existente caso seja necessário dar permissões a outros perfis de usuário.

Com a categoria criada, deve-se importar os layouts que foram criados para a exportação da lista de preços de produtos. Para importar os layouts, basta acessar a opção “Layouts” da ferramenta **Gerador de Saída**.

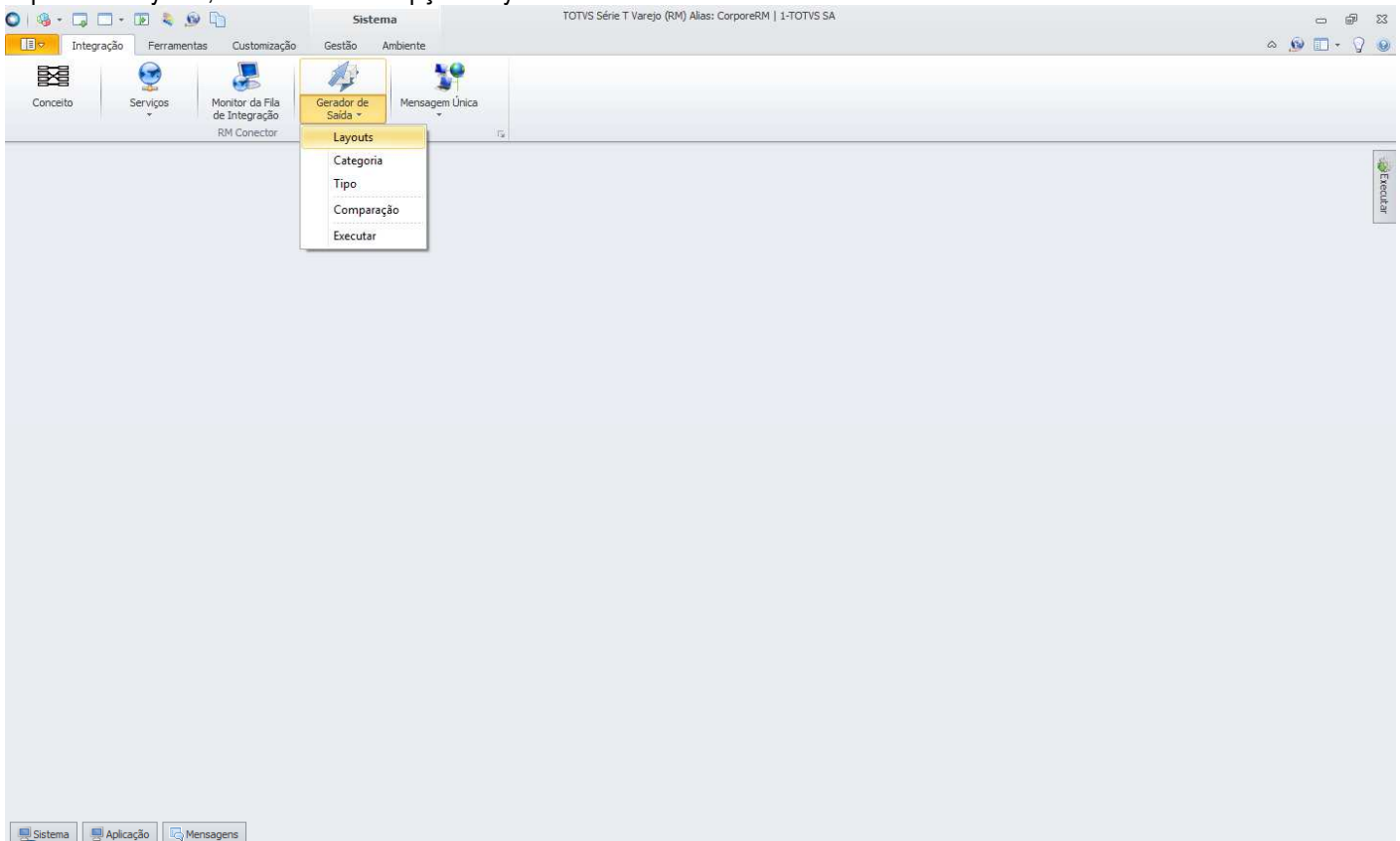

Será aberta a visão de layouts do **Gerador de Saídas**. Acessar “Processos” e selecionar a opção “Importar Layout”.

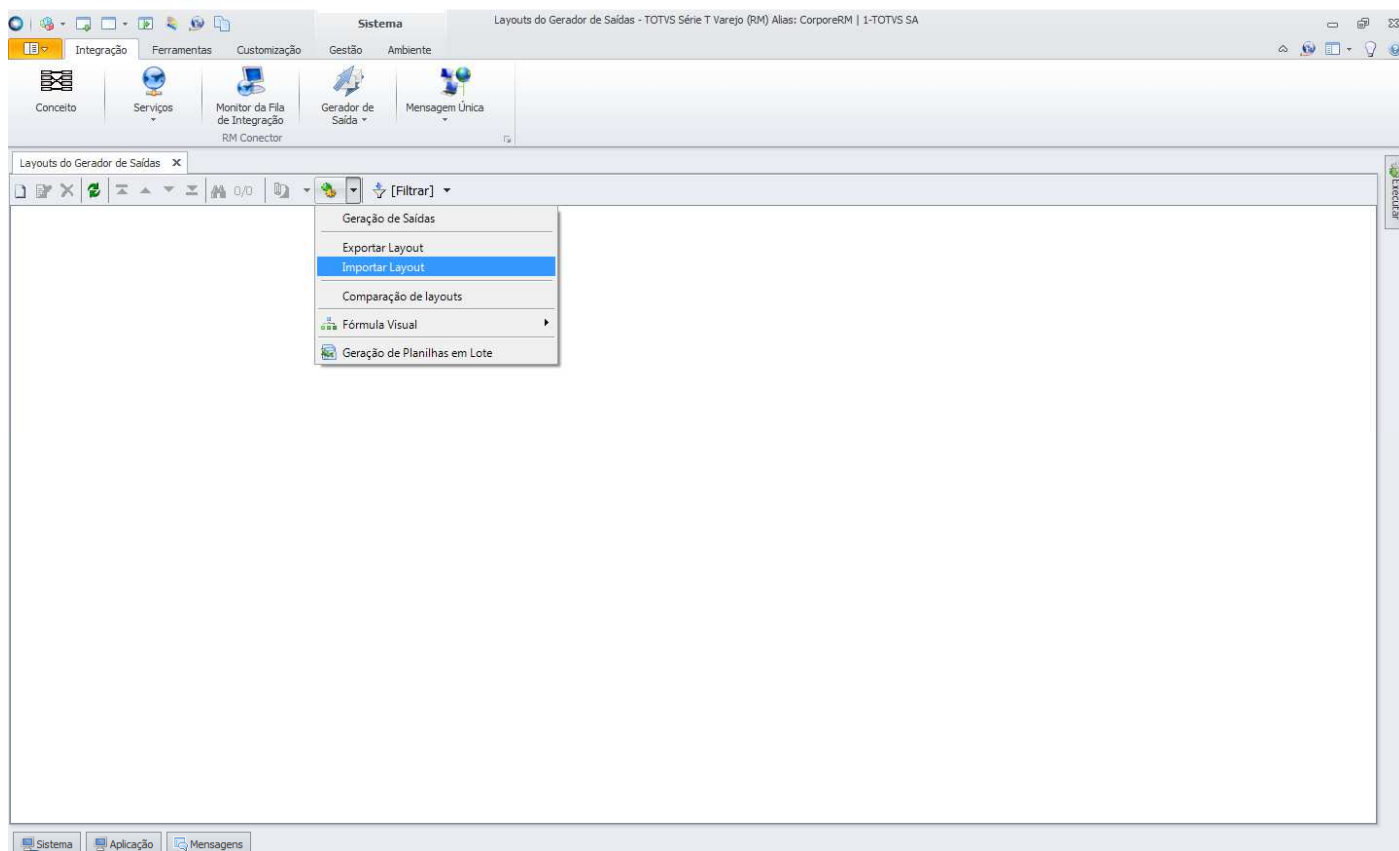

Será aberta a tela “Importar Layout”. Ao clicar em “Adicionar Objetos”, será aberta a tela de seleção de objetos para importação, onde devem ser informados os layouts criados para exportação da lista de preços de produtos, disponibilizado pela TOTVS na instalação do produto, na pasta “Objetos Gerenciais”.

Foram criados layouts que retornam a lista de preços por código do produto, código reduzido ou número no fabricante, um de cada versão, conforme layouts existentes antes da migração.

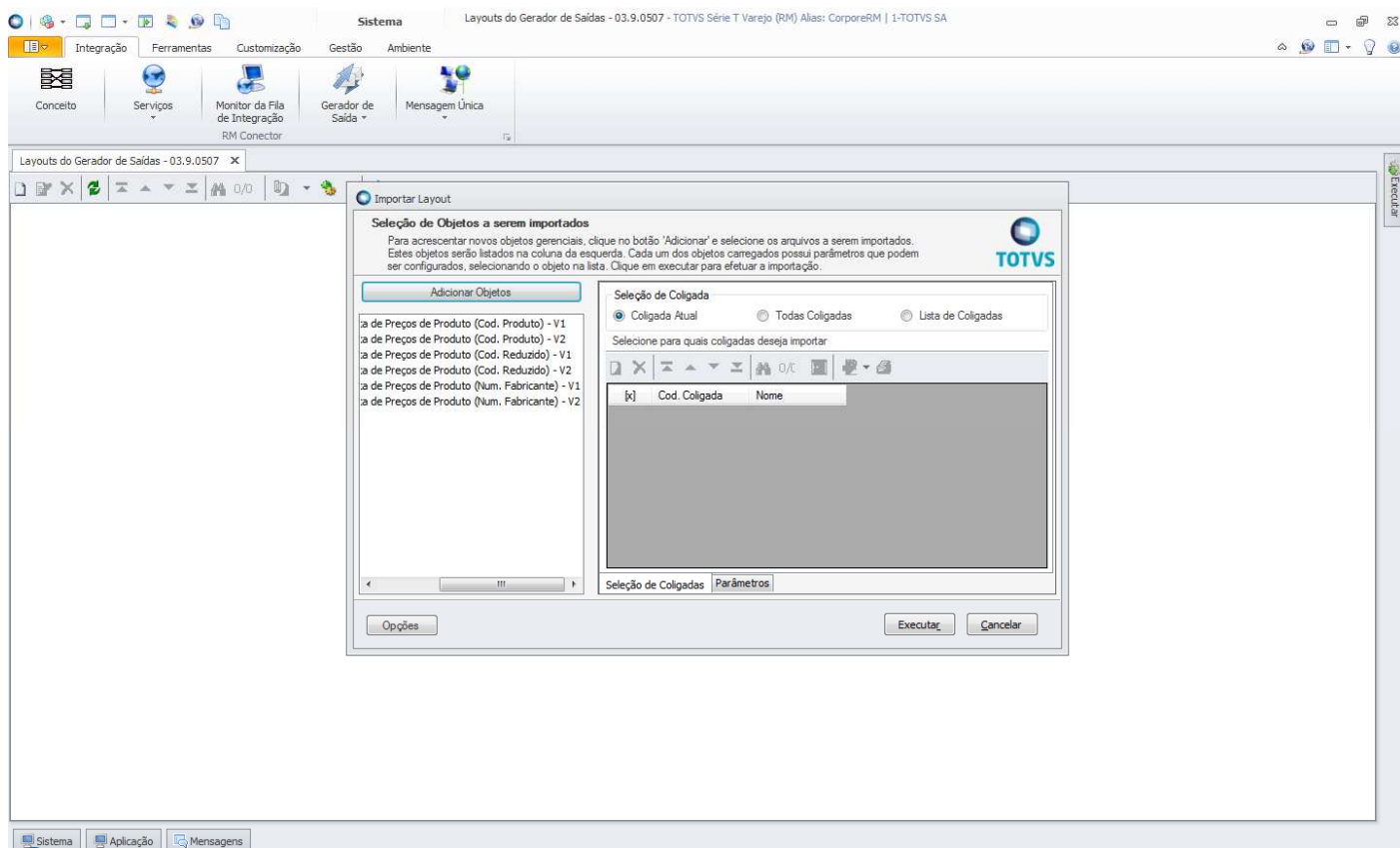

Após adicionar os objetos, deve-se definir para quais coligadas os objetos deverão ser importados e na aba Parâmetros, informar a categoria que foi criada para exportação da lista de preços de produtos. Isso tem que ser feito para cada layout.

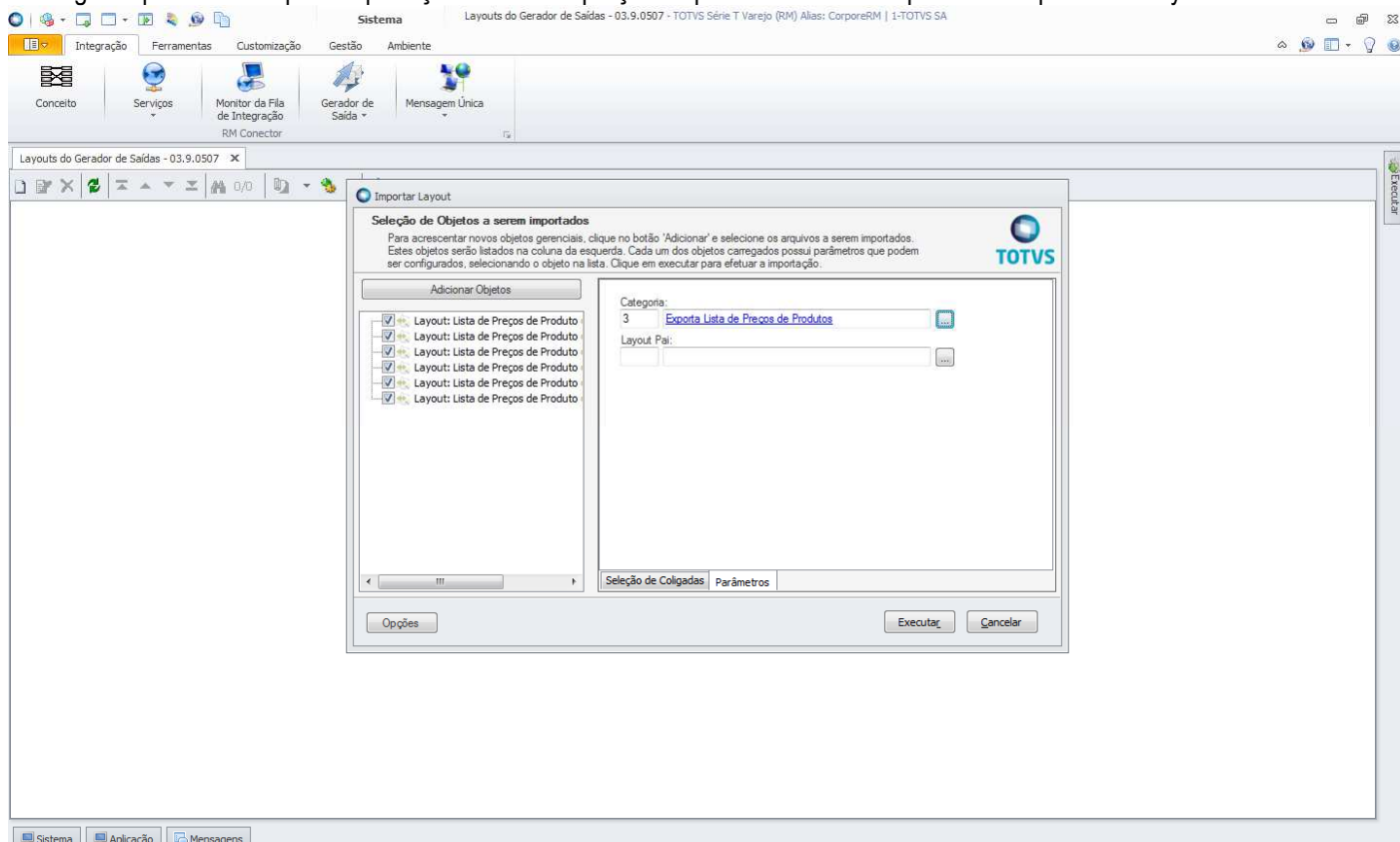

Feita a importação dos layouts, eles ficarão disponíveis na visão da ferramenta **Gerador de Saída** e não precisarão ser importados novamente, a não ser que haja alterações de layout e portanto, criado um novo layout de exportação.

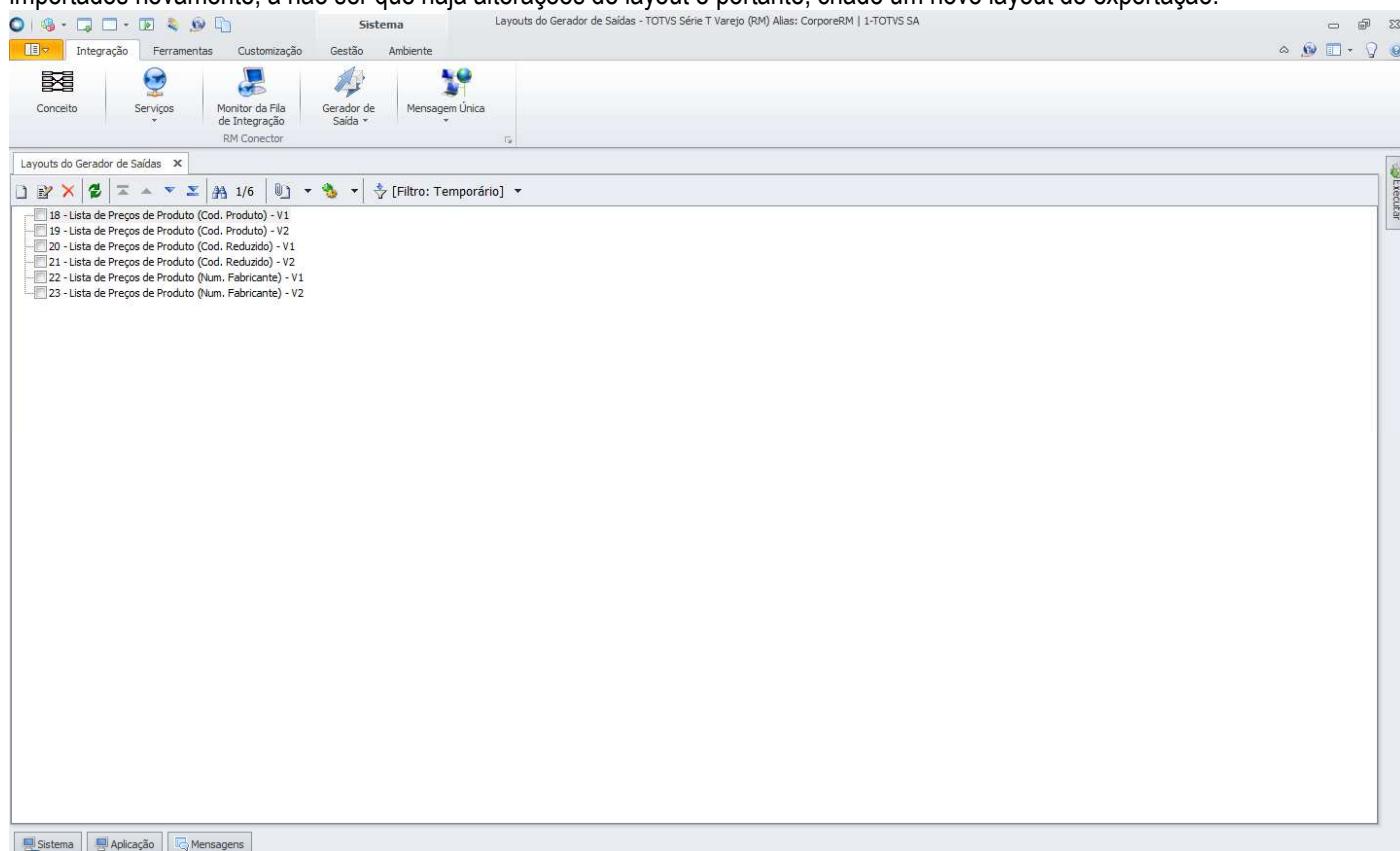

1.7 Exportação de Números de Série de Produtos

Para que os usuários possam fazer a exportação de números de série de produtos, é necessário importar o layout de exportação que foi criado para esse fim. Para isso, deve-se acessar o TOTVS Integração e selecionar a ferramenta **Gerador de Saída**.

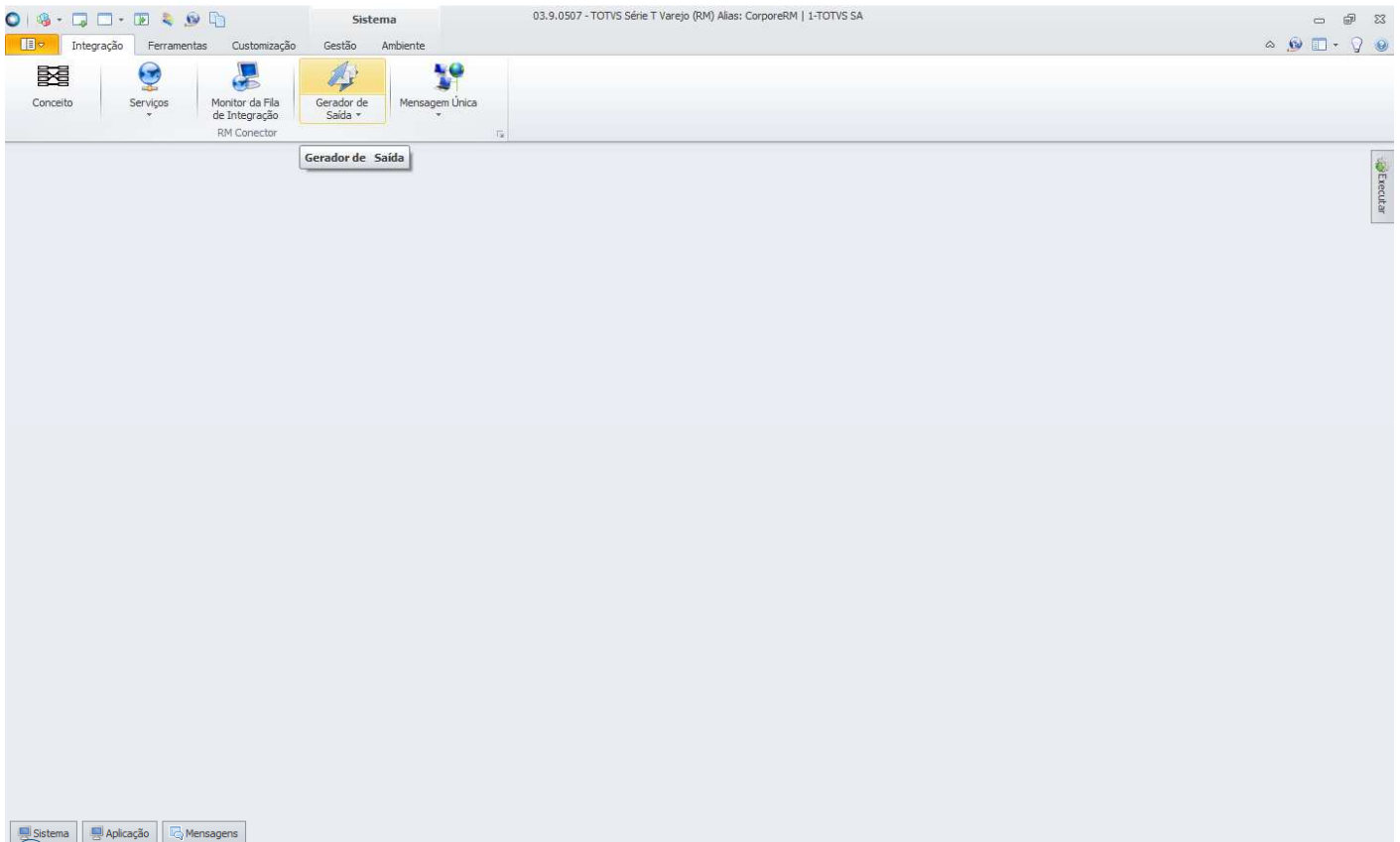

O primeiro passo é criar a categoria do layout, onde são definidas as permissões por perfis de usuário. Para criar a categoria, basta acessar a opção “Categoria” da ferramenta **Gerador de Saída**.

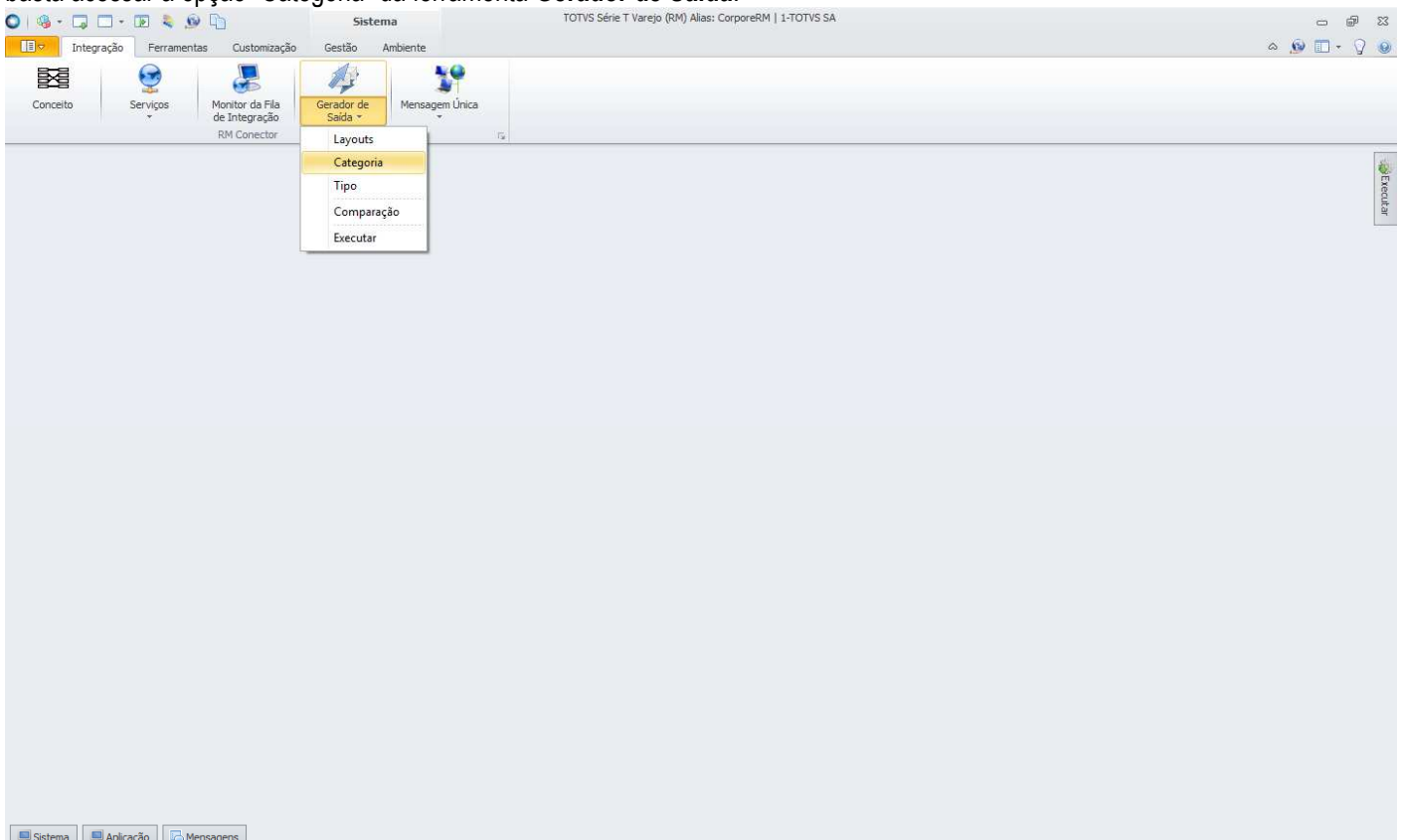

Será aberta a visão de categorias do **Gerador de Saída**. Clicar em “Incluir”.

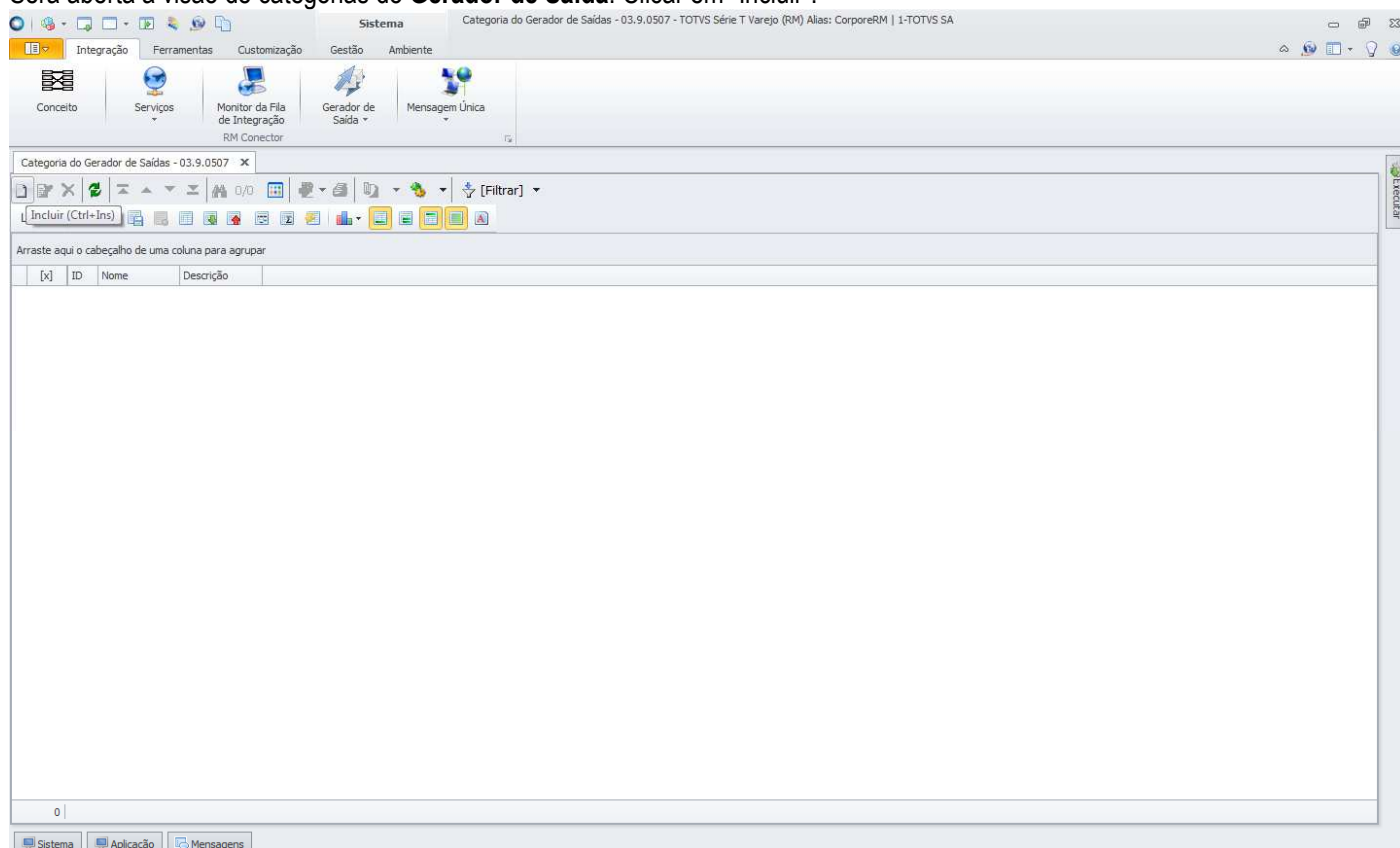

Será aberta a tela “Categoria do Gerador de Saídas” onde deverá ser informado o nome da categoria. Pode também ser informada uma descrição da categoria e na aba “Perfis da Categoria do Gerador de Saídas” deverão ser incluídas as permissões de perfis de usuário que poderão exportar os números de série de produtos.

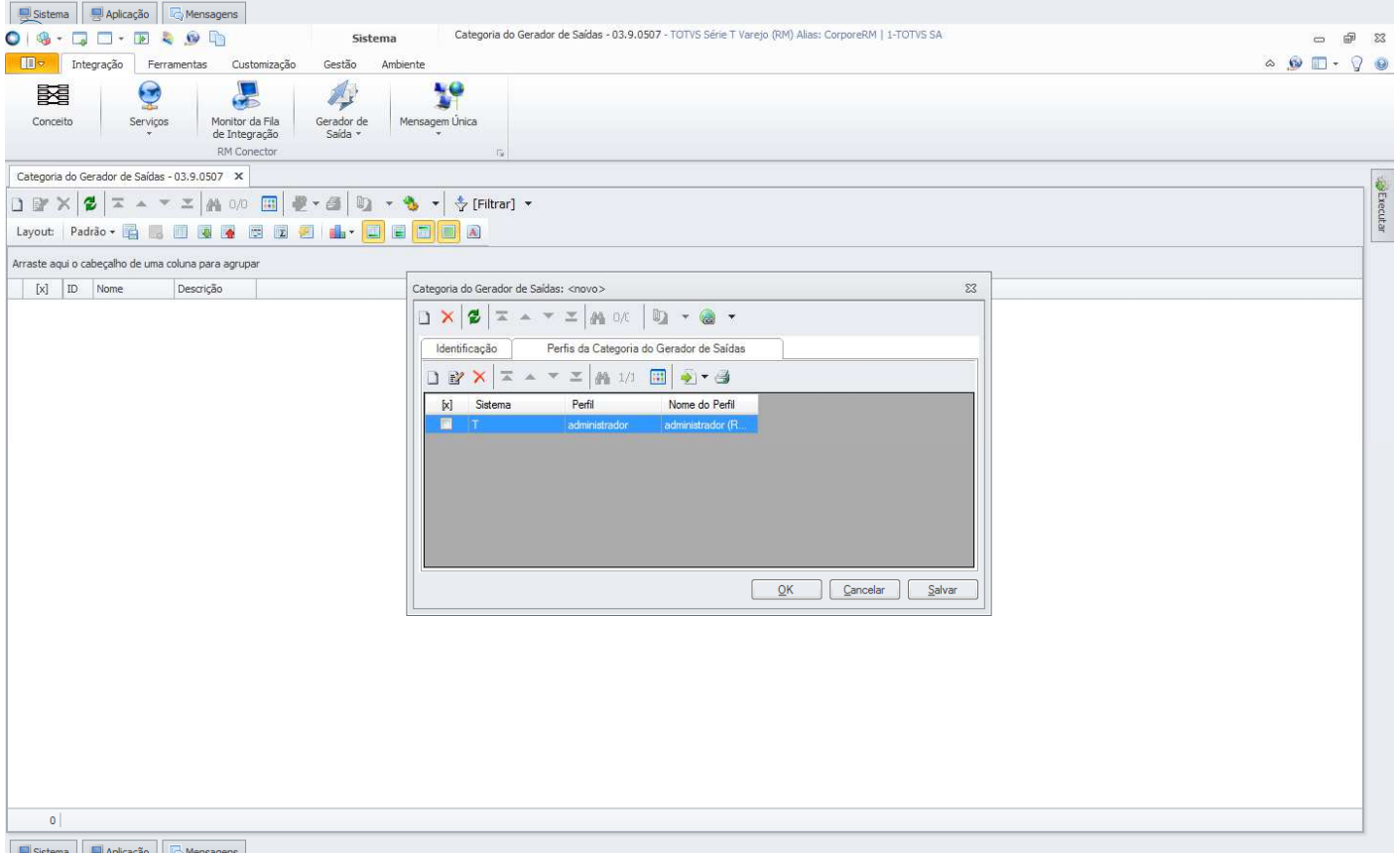
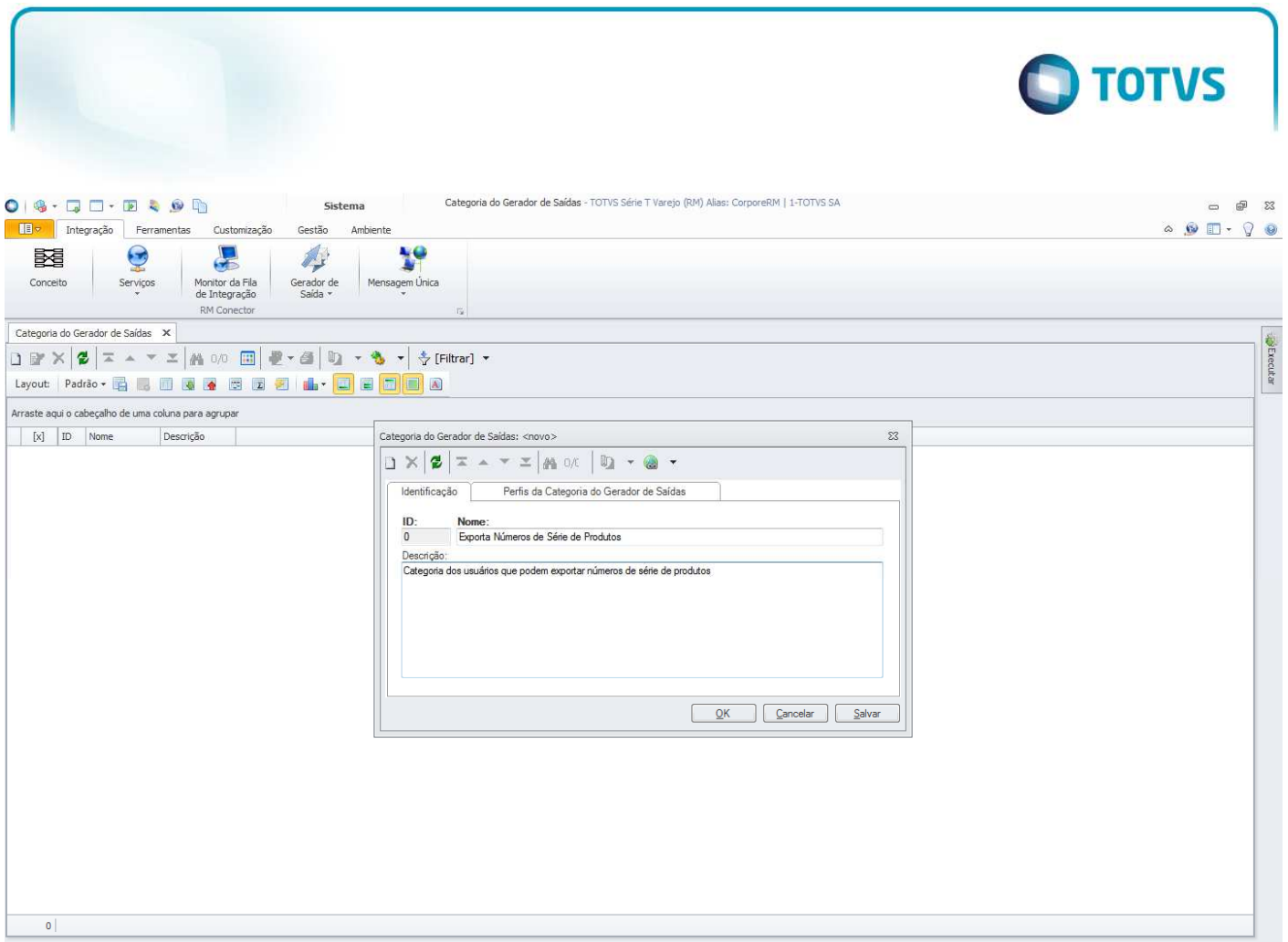

Criada a categoria, não será necessário criá-la novamente quando for feita a exportação. Somente deverá ser criada uma nova categoria ou alterada uma categoria existente caso seja necessário dar permissões a outros perfis de usuário.

Com a categoria criada, deve-se importar os layouts que foram criados para a exportação de números de série de produtos. Para importar os layouts, basta acessar a opção “Layouts” da ferramenta **Gerador de Saída**.

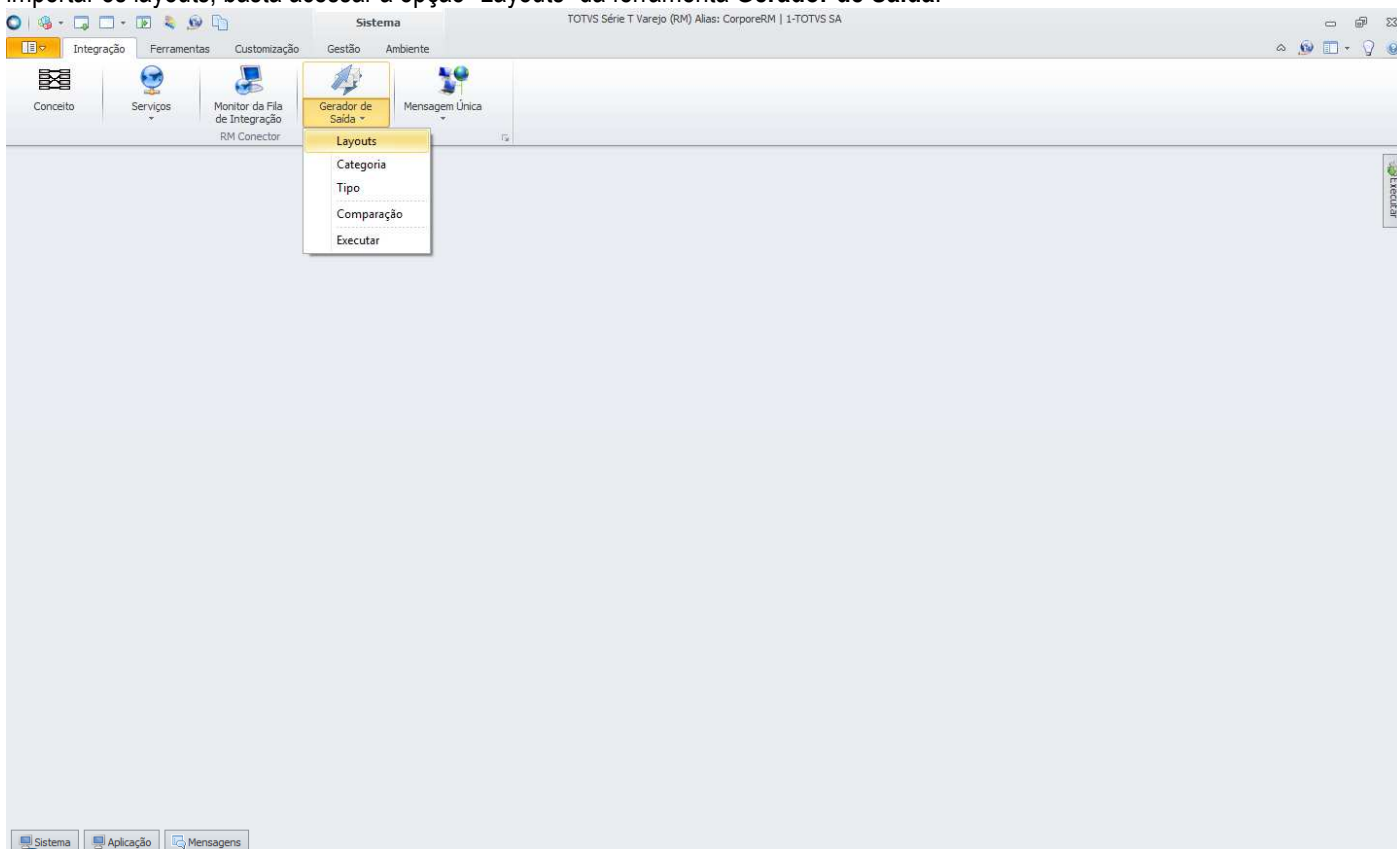

Será aberta a visão de layouts do **Gerador de Saídas**. Acessar “Processos” e selecionar a opção “Importar Layout”.

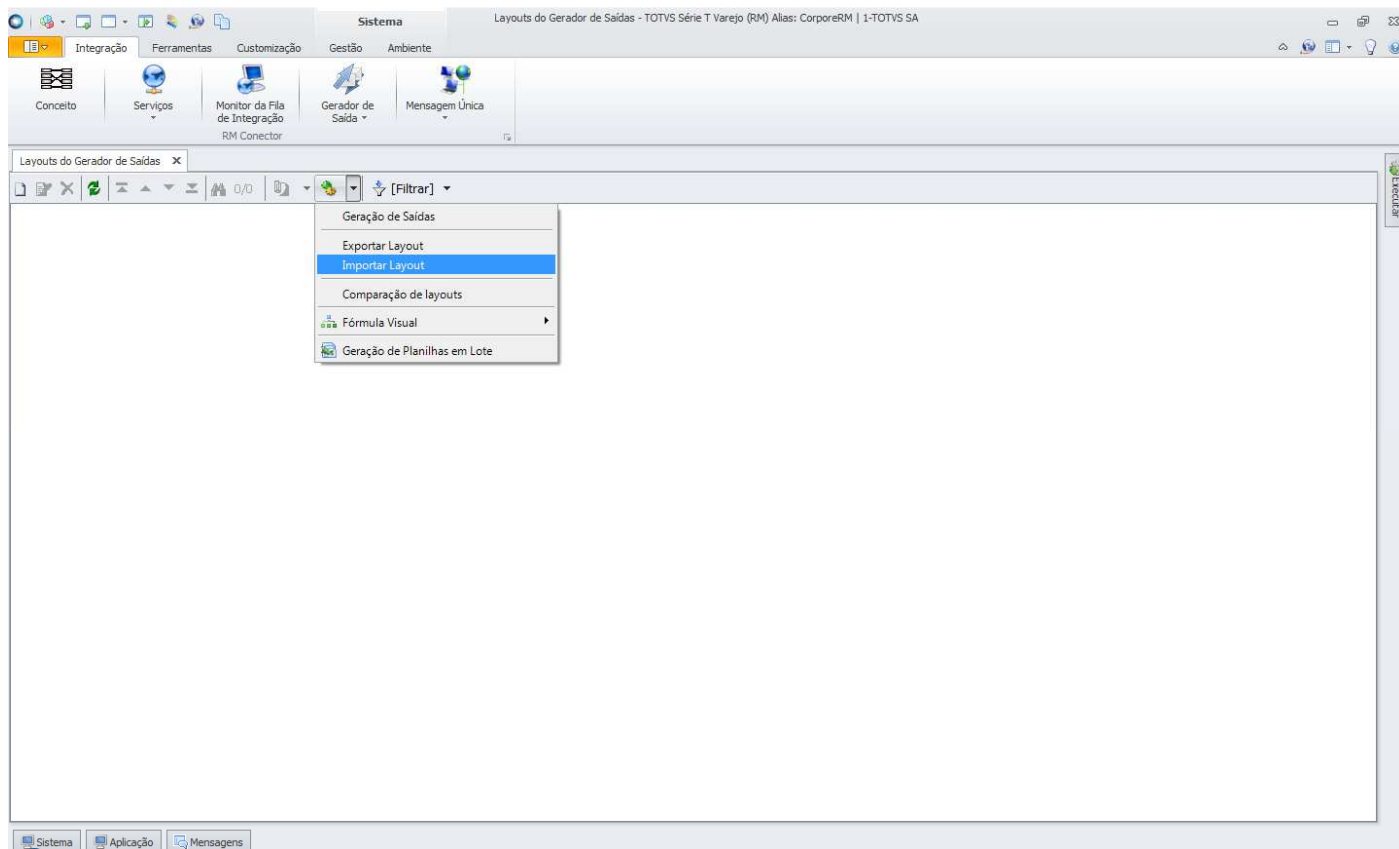

Será aberta a tela “Importar Layout”. Ao clicar em “Adicionar Objetos”, será aberta a tela de seleção de objetos para importação, onde devem ser informados os layouts criados para exportação de números de série de produtos, disponibilizado pela TOTVS na instalação do produto, na pasta “Objetos Gerenciais”.

Foram criados layouts que retornam os números de série de produtos por código do produto, código reduzido ou número no fabricante.

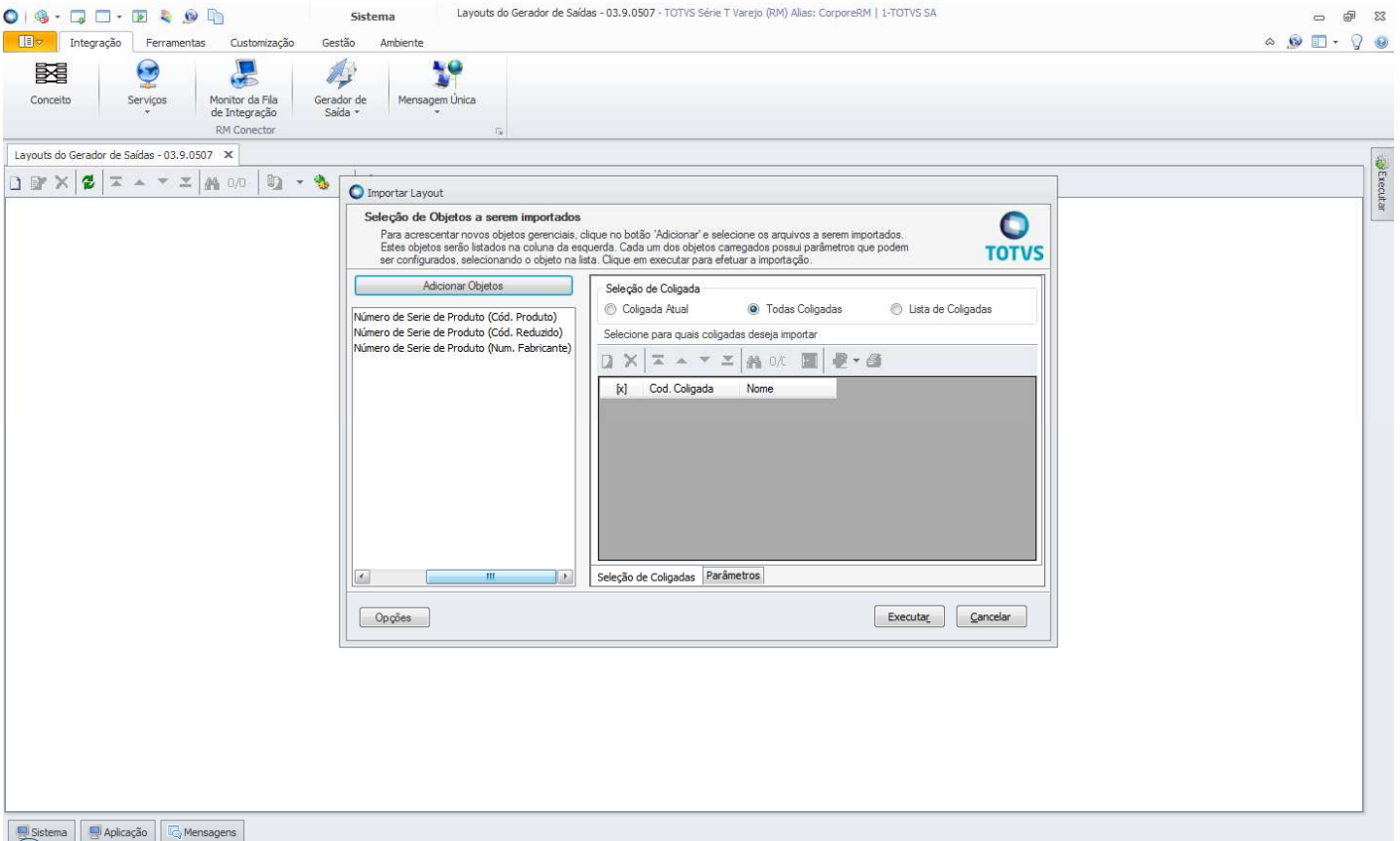

Após adicionar os objetos, deve-se definir para quais coligadas os objetos deverão ser importados e na aba Parâmetros, informar a categoria que foi criada para exportação de números de série de produtos. Isso tem que ser feito para cada layout.

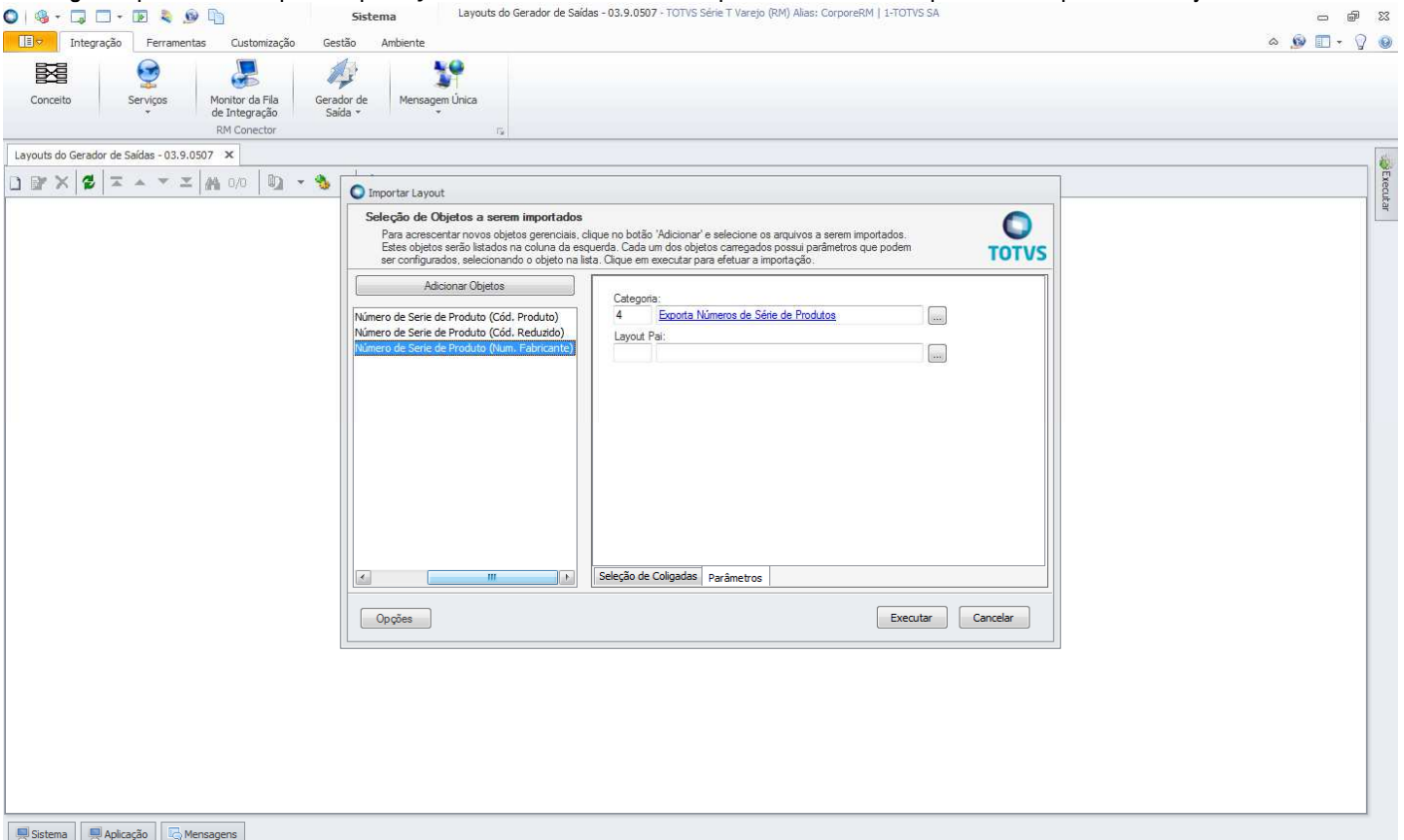

Feita a importação dos layouts, eles ficarão disponíveis na visão da ferramenta **Gerador de Saída** e não precisarão ser importados novamente, a não ser que haja alterações de layout e portanto, criado um novo layout de exportação.

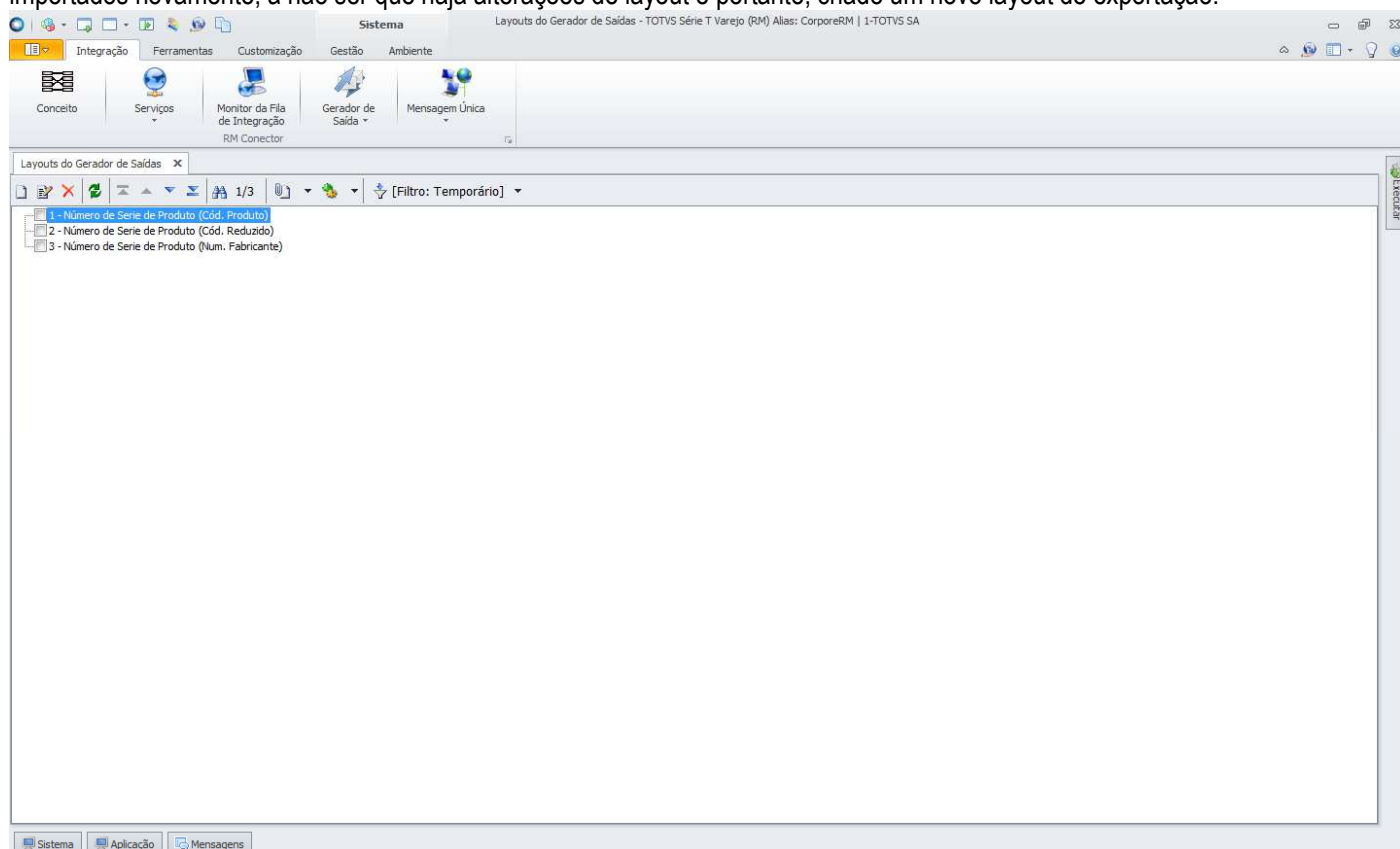

1.8 Exportação Lista de Preços de Cli/For por Produtos

Para que os usuários possam fazer a exportação da lista de preços de cli/for por produtos, é necessário importar o layout de exportação que foi criado para esse fim. Para isso, deve-se acessar o TOTVS Integração e selecionar a ferramenta **Gerador de Saída**.

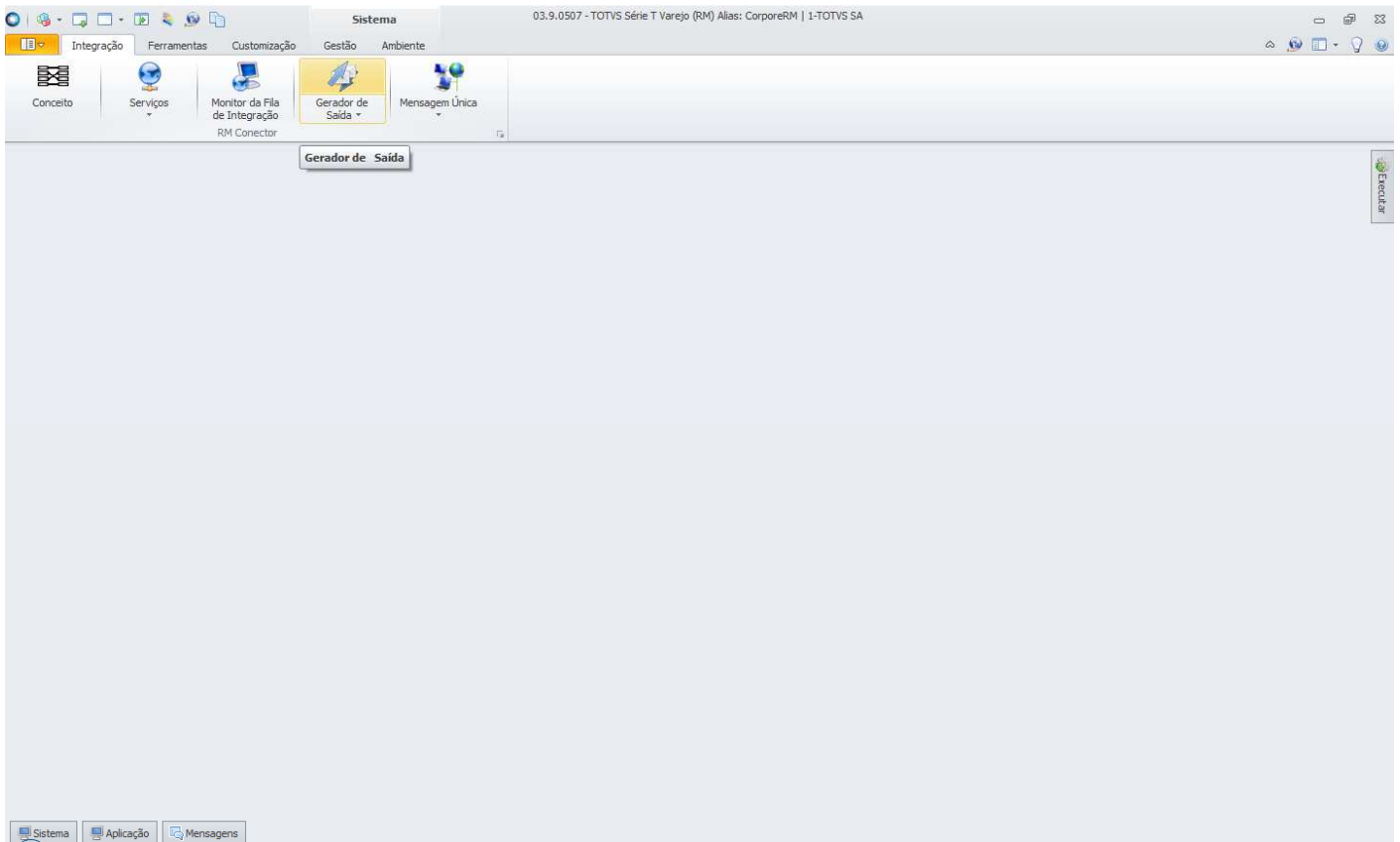

O primeiro passo é criar a categoria do layout, onde são definidas as permissões por perfis de usuário. Para criar a categoria, basta acessar a opção “Categoria” da ferramenta **Gerador de Saída**.

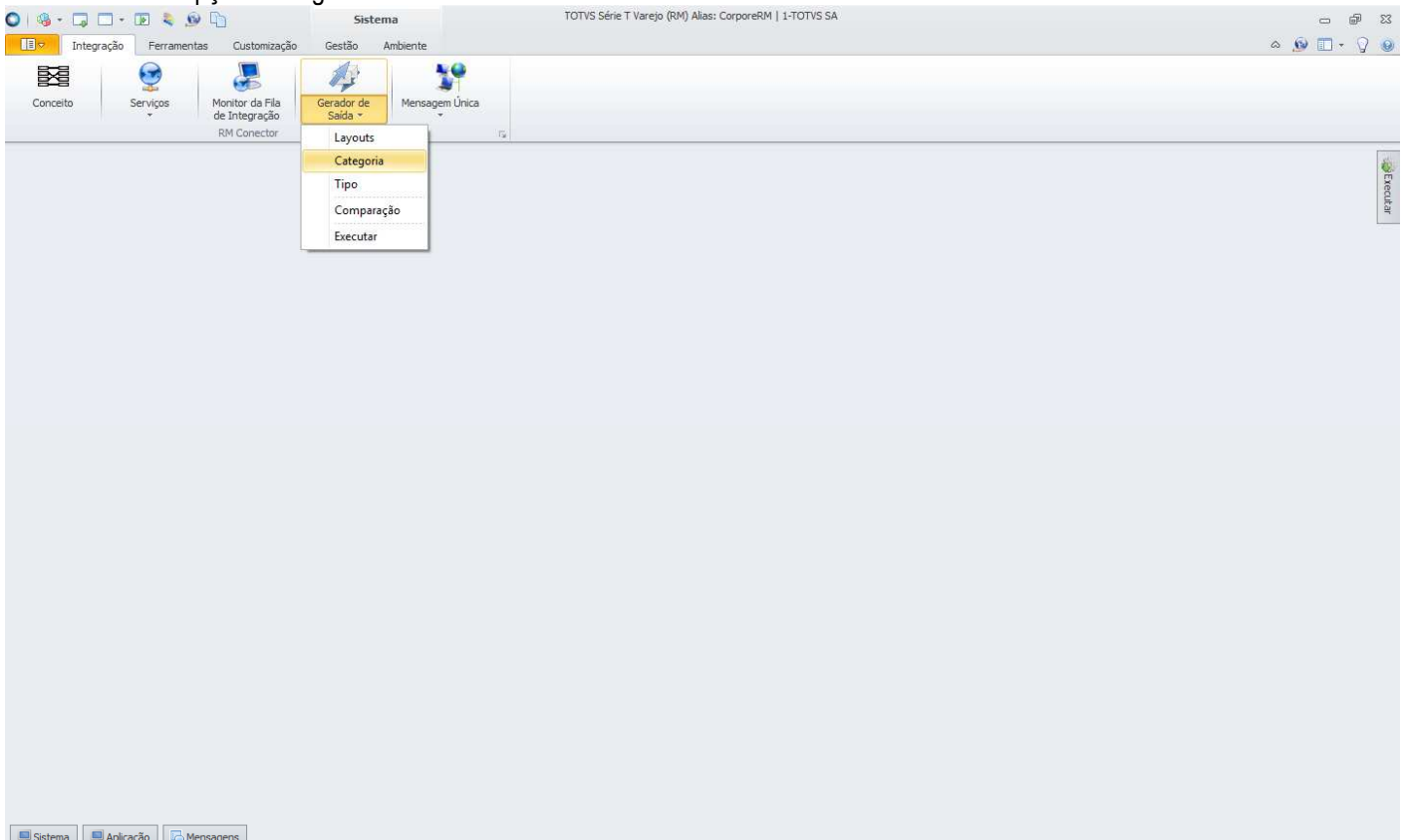

Será aberta a visão de categorias do **Gerador de Saída**. Clicar em “Incluir”.

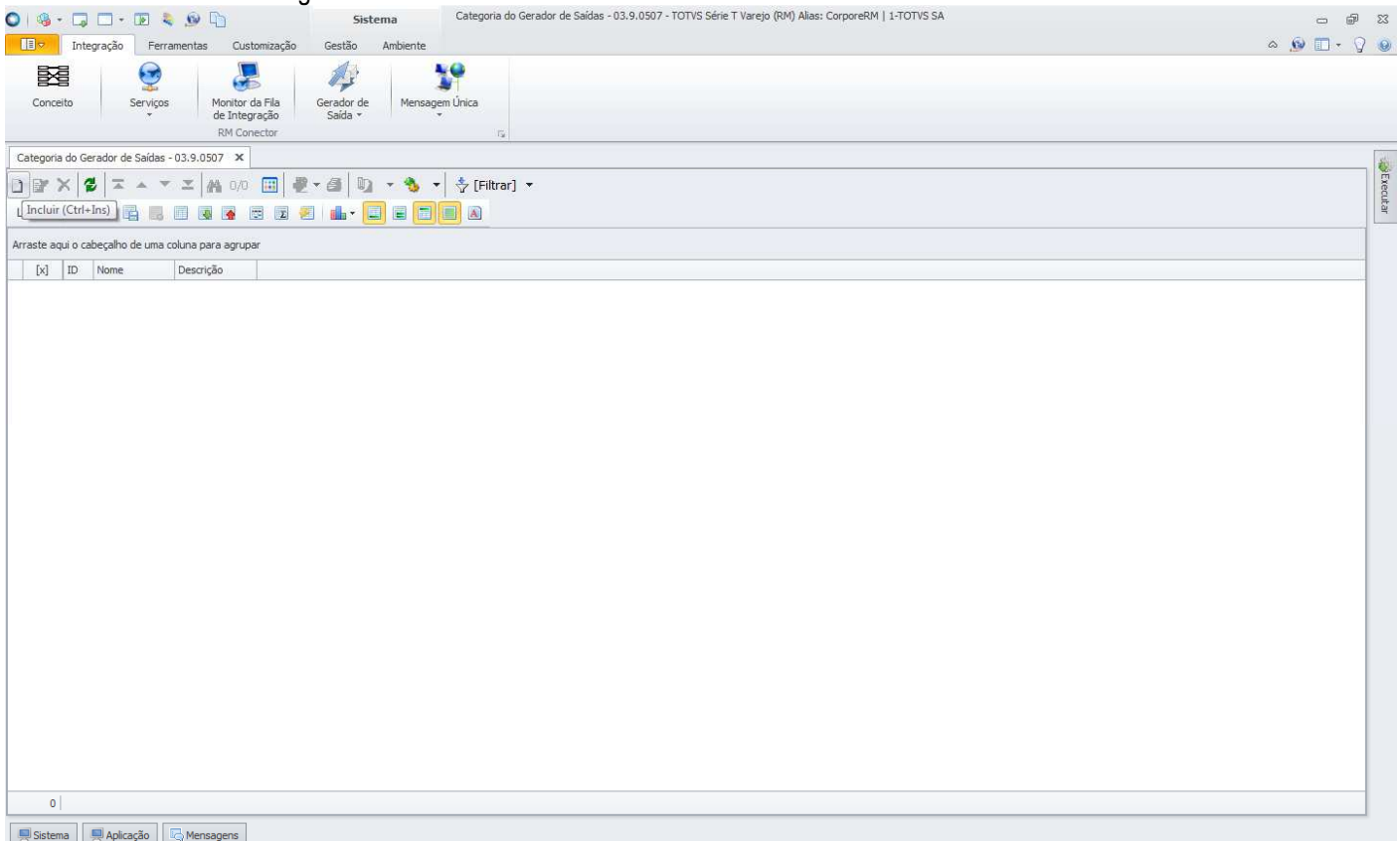

Será aberta a tela “Categoria do Gerador de Saídas” onde deverá ser informado o nome da categoria. Pode também ser informada uma descrição da categoria e na aba “Perfis da Categoria do Gerador de Saídas” deverão ser incluídas as permissões de perfis de usuário que poderão exportar a lista de preços de cli/for por produtos.

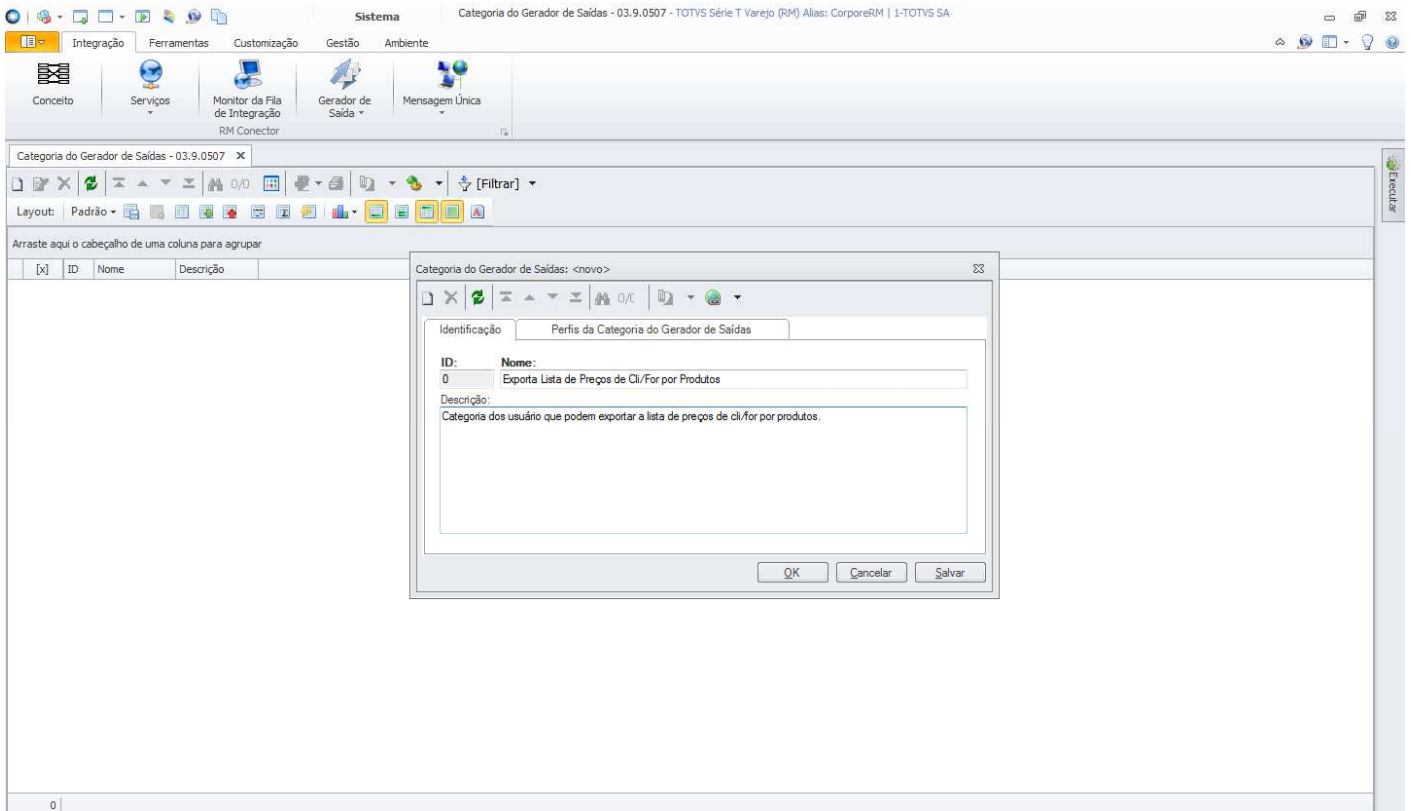

Identificação Perfil da Categoria do Gerador de Saídas

ID: 0 Nome: Exporta Lista de Preços de Cli/For por Produtos

Descrição: Categoria dos usuário que podem exportar a lista de preços de cli/for por produtos.

OK Cancelar Salvar

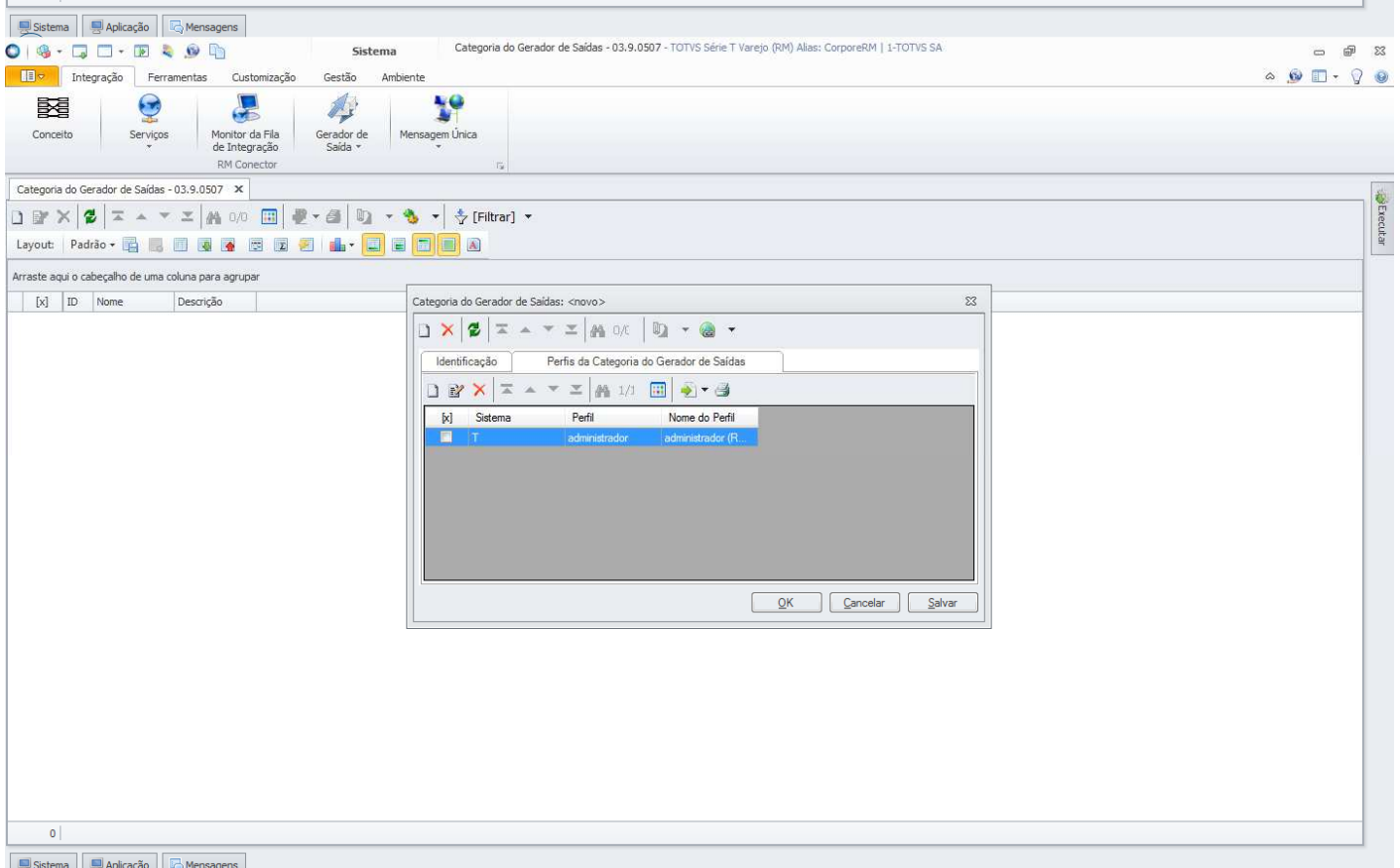

Identificação Perfil da Categoria do Gerador de Saídas

Sistema	Perfil	Nome do Perfil
T	administrador	administrador (R)

OK Cancelar Salvar

Criada a categoria, não será necessário cri-la novamente quando for feita a exportação. Somente deverá ser criada uma nova categoria ou alterada uma categoria existente caso seja necessário dar permissões a outros perfis de usuário.

Com a categoria criada, deve-se importar os layouts que foram criados para a exportação da lista de preços de cli/for por produtos. Para importar os layouts, basta acessar a opção “Layouts” da ferramenta **Gerador de Saída**.

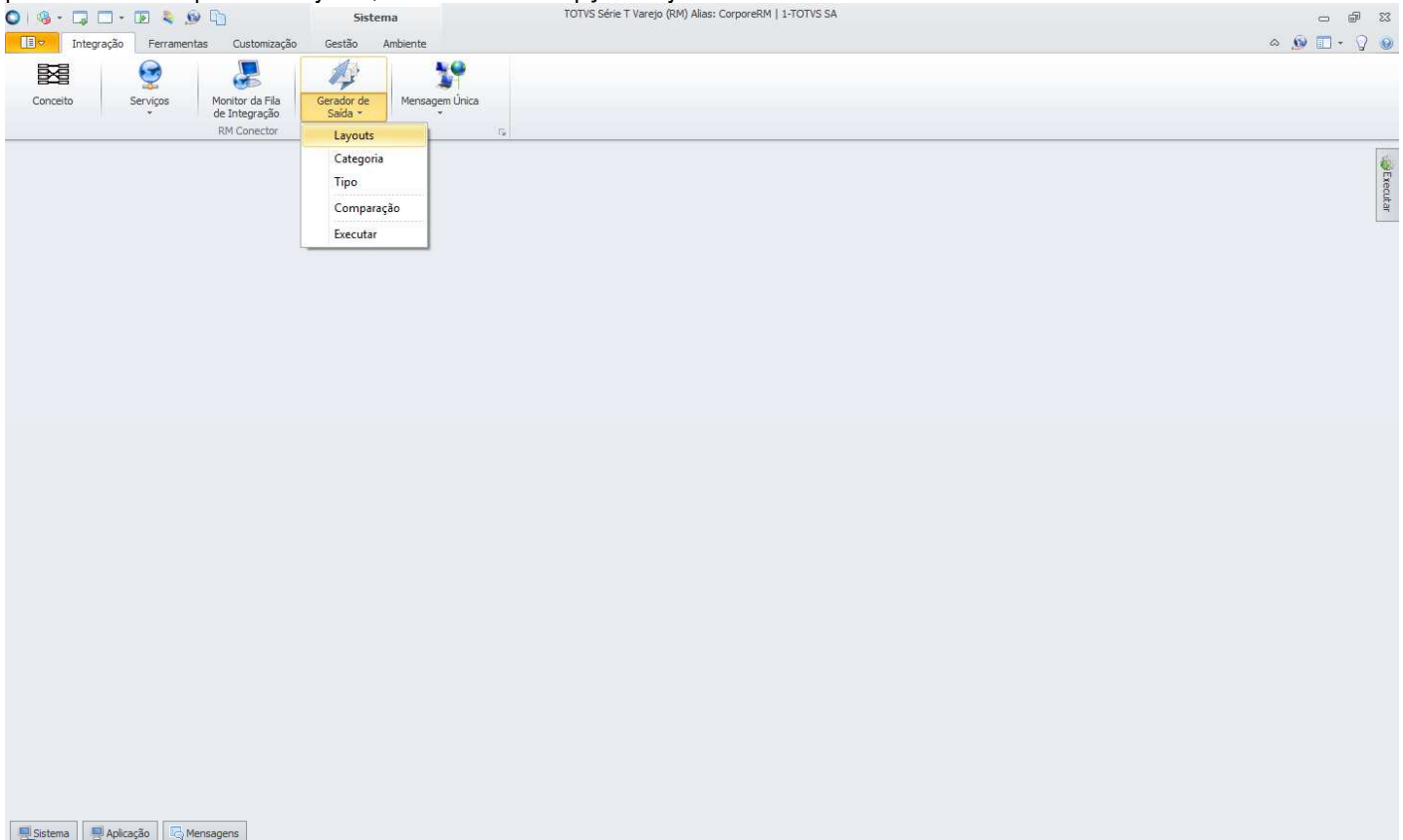

Será aberta a visão de layouts do **Gerador de Saídas**. Acessar “Processos” e selecionar a opção “Importar Layout”.

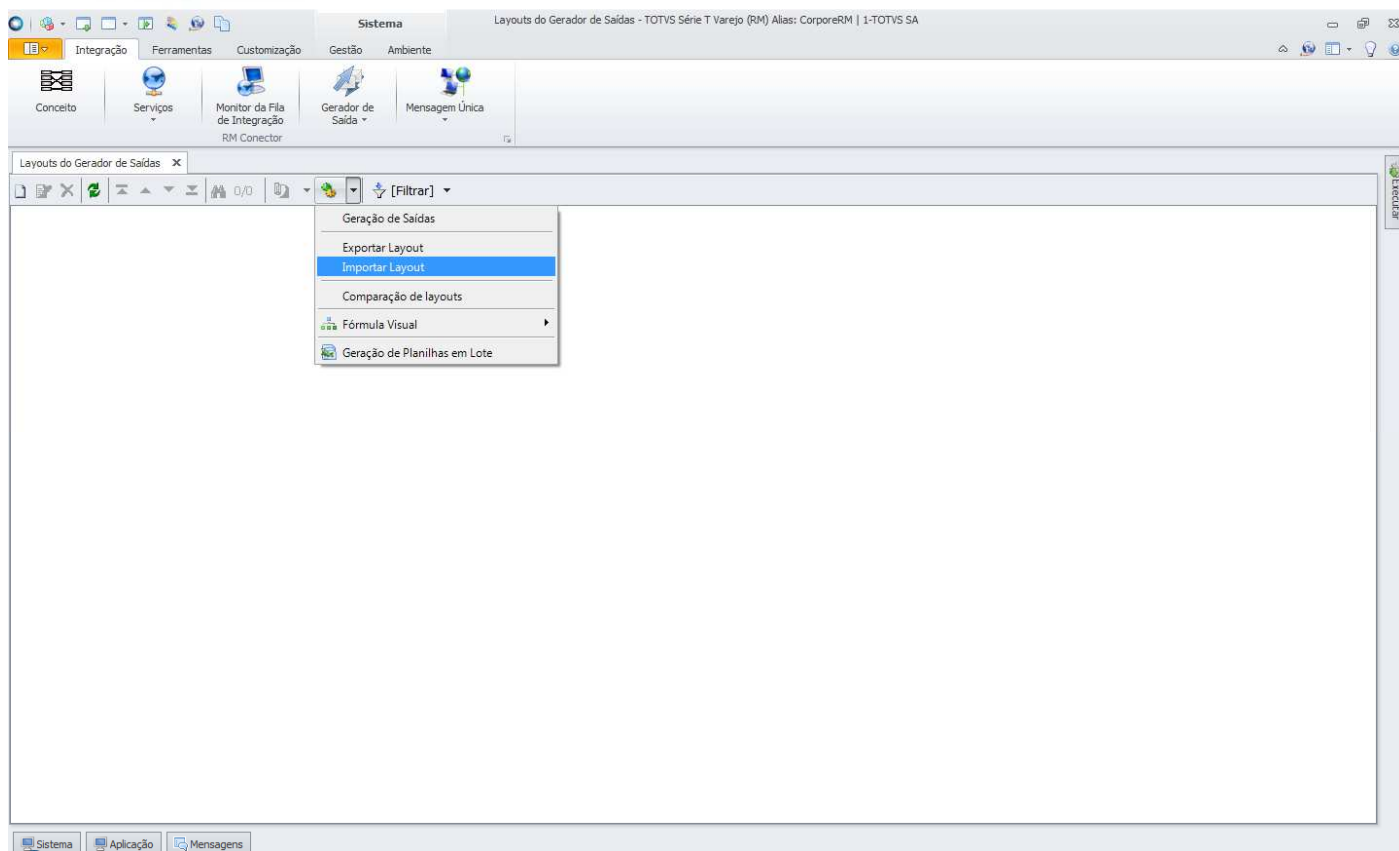

Será aberta a tela “Importar Layout”. Ao clicar em “Adicionar Objetos”, será aberta a tela de seleção de objetos para importação, onde devem ser informados os layouts criados para exportação da lista de preços de cli/for por produtos, disponibilizado pela TOTVS na instalação do produto, na pasta “Objetos Gerenciais”.

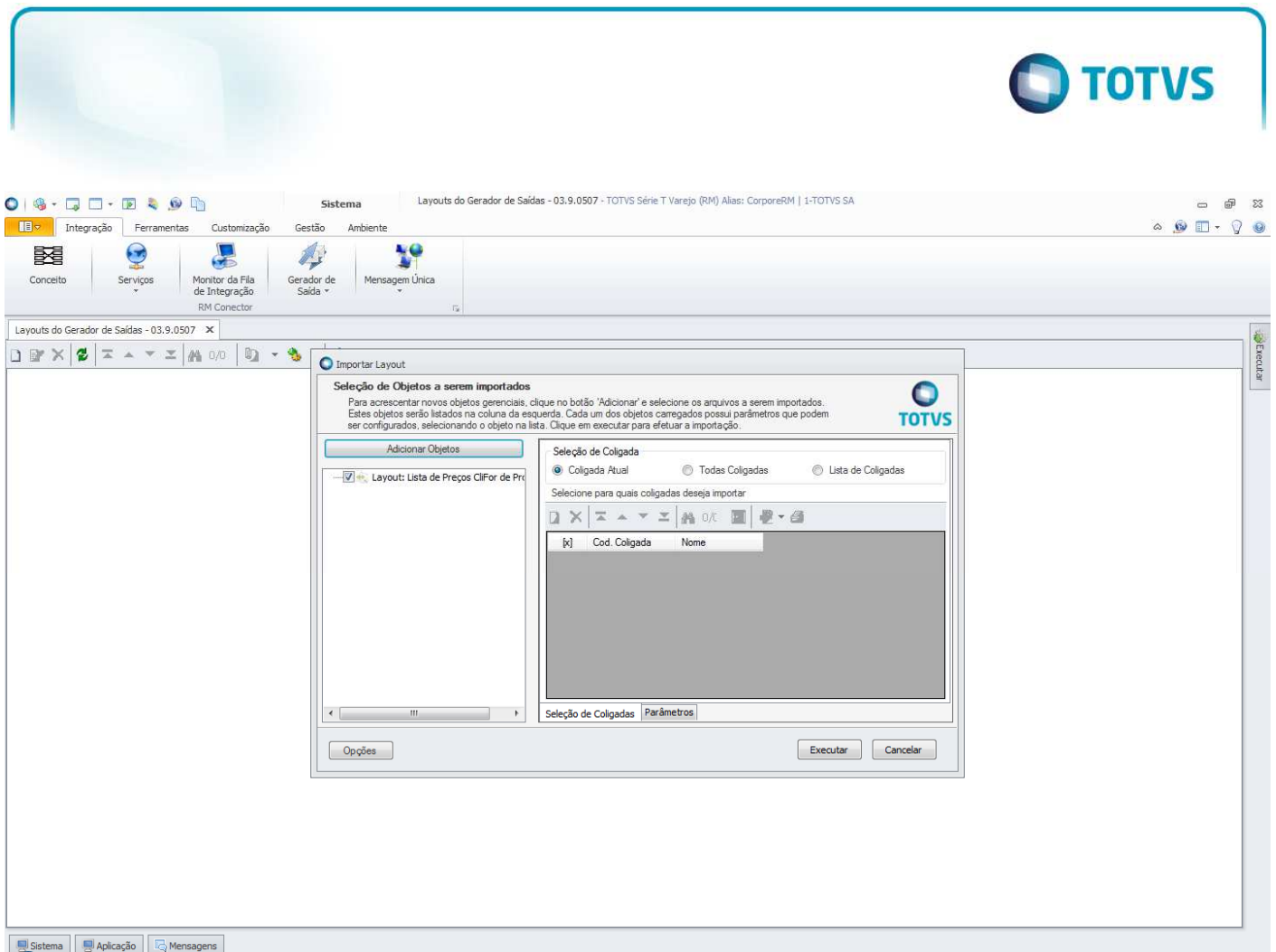

Após adicionar os objetos, deve-se definir para quais coligadas os objetos deverão ser importados e na aba Parâmetros, informar a categoria que foi criada para exportação da lista de preços de cli/for por produtos.

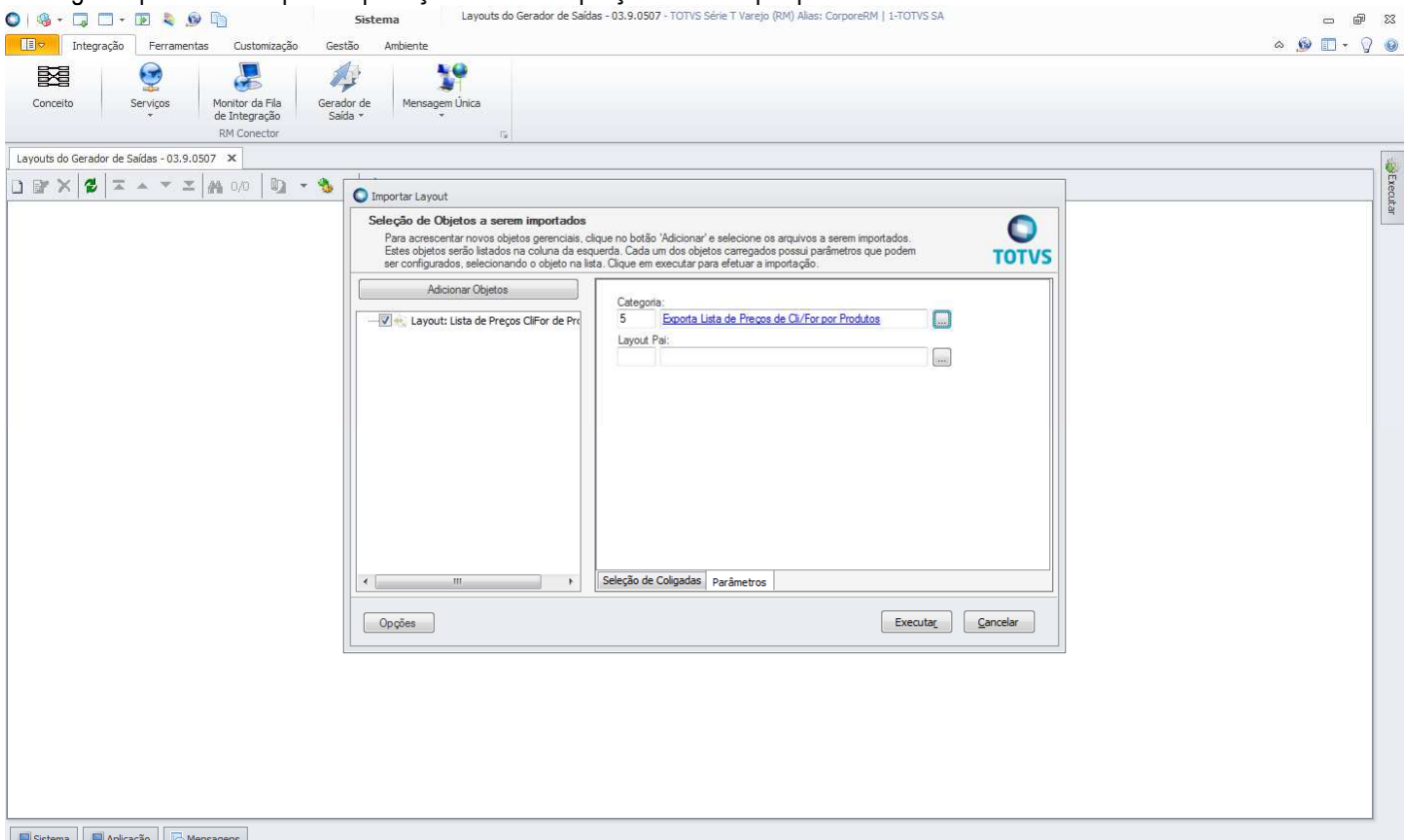

Feita a importação dos layouts, eles ficarão disponíveis na visão da ferramenta **Gerador de Saída** e não precisarão ser importados novamente, a não ser que haja alterações de layout e portanto, criado um novo layout de exportação.

