

Qualificação de Fornecedores

Produto	: RM Gestão de Estoques, Compras e Faturamento - 12.1.4
Processo	: Módulo Qualificação de Fornecedores
Subprocesso	: N/A
Data da publicação	: 11/03/15

Com o objetivo de assegurar aos clientes que os produtos e serviços adquiridos estão em conformidade com as suas expectativas e/ou critérios específicos, a TOTVS passa a disponibilizar no sistema TOTVS Gestão de Estoque, Compras e Faturamento o módulo de Qualificação de Fornecedores, onde os mesmos serão avaliados, conforme critérios específicos e pré-definidos, quanto à capacidade de fornecimento de materiais e/ou prestação dos serviços.

Este módulo irá avaliar e definir se o fornecedor está qualificado para fornecer produtos/serviços para a empresa, dentro de requisitos pré-definidos pela empresa.

Desenvolvimento/Procedimento

Parametrização do Sistema

O processo de qualificação começa com a parametrização do sistema, através do menu | **04.06.09 – Qualificação de Fornecedores | Definições Gerais** |, selecionando uma das opções de qualificação de fornecedores como na figura abaixo:

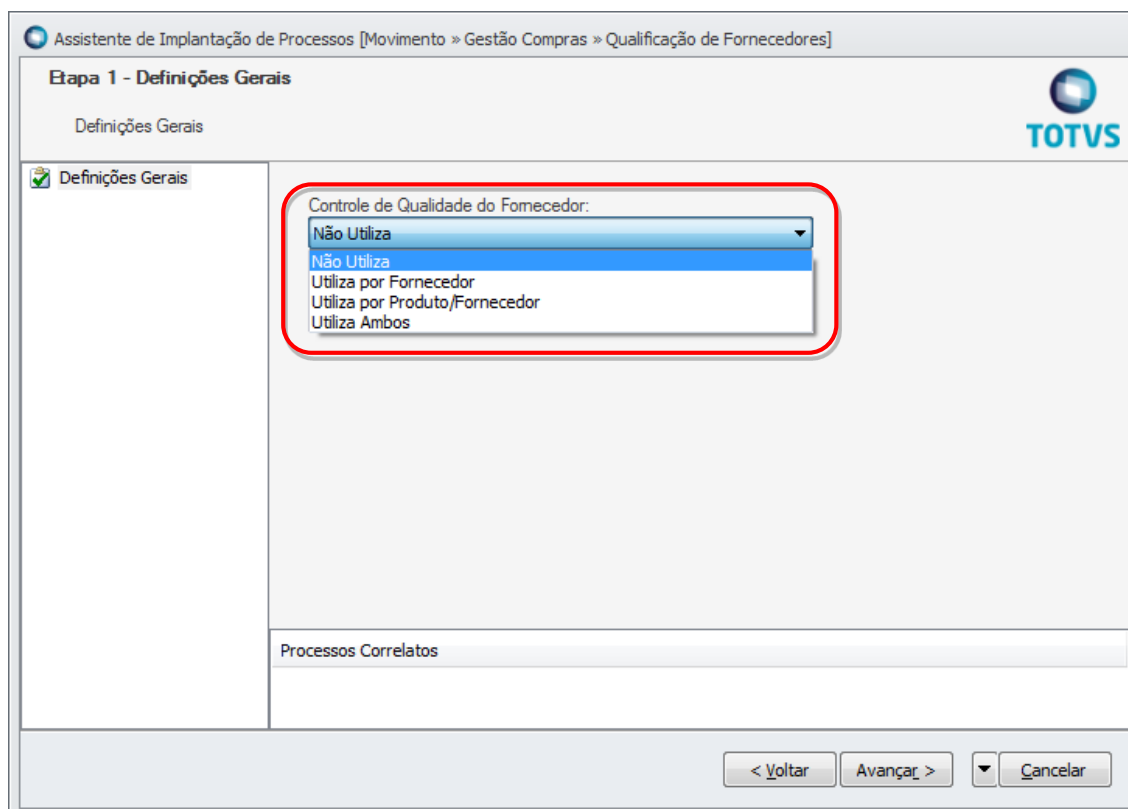

Em seguida é necessário informar a(s) fórmula(s) para o cálculo da qualificação dos fornecedores (dependendo do tipo de controle), e a pontuação mínima necessária para a qualificação do fornecedor:

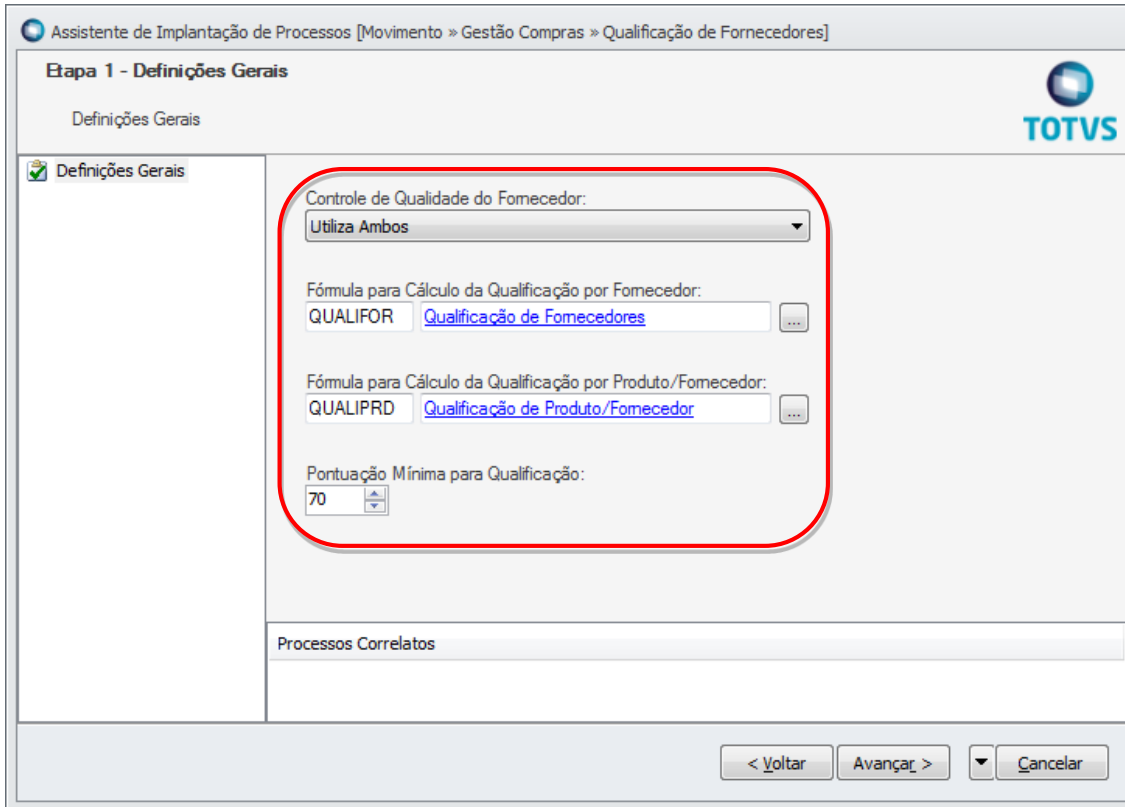

Assistente de Implantação de Processos [Movimento » Gestão Compras » Qualificação de Fornecedores]

Etapa 1 - Definições Gerais

Definições Gerais

Definições Gerais

Controle de Qualidade do Fornecedor:
Utiliza Ambos

Fórmula para Cálculo da Qualificação por Fornecedor:
QUALIFOR [Qualificação de Fornecedores](#)

Fórmula para Cálculo da Qualificação por Produto/Fornecedor:
QUALIPRD [Qualificação de Produto/Fornecedor](#)

Pontuação Mínima para Qualificação:
70

Processos Correlatos

< Voltar Avançar > Cancelar

O próximo passo é parametrizar a cotação para utilizar a qualificação de fornecedores em | **04.06.02 – Cotação | Definições Gerais 3/4 | Utiliza fornecedores qualificados:**

Assistente de Implantação de Processos [Movimento » Gestão Compras » Cotação]

Etapa 3 - Definições Gerais

Definições Gerais

Definições Gerais 1/4
Definições Gerais 2/4
Definições Gerais 3/4
Definições Gerais 4/4
Movimentos 1/2
Movimentos 2/2
Fornecedores 1/2
Fornecedores 2/2
Orçamento 1/2
Orçamento 2/2
E-mail
Relatório
Definição de Escopo - Filial

Cotar Itens de uma única solicitação de compra
 Vincular 2º número da cotação com 2º número da solicitação

Código do Produto:
Código Principal

Utiliza Fornecedores Qualificados:
Não Utiliza
Não Utiliza
Utiliza Apenas Fornecedores Qualificados
Utiliza Fornecedores Qualificados e Não Qualificados

Processos Correlatos

< Voltar Avançar > Cancelar

As opções permitidas são:

Utiliza apenas Fornecedores Qualificados: Permite realizar a cotação apenas com fornecedores qualificados, essa opção é consistida na inclusão de orçamentos.

Utiliza Fornecedores Qualificados e não Qualificados: Permite realizar a cotação com fornecedores qualificados e não qualificados.

Por fim o movimento de Recebimento de Compras deve ser parametrizado para qualificar os fornecedores selecionando a opção | **Item – Identificação 2/2 | Afeta a qualificação do fornecedor** |:

Assistente de Implantação de Processos [Processo: 04.06.05 - Tipo de Movimento: 1.2.01]

Etapa 27 - Item - Identificação

Parâmetros de identificação dos itens de movimento.

Unidade de Medida

Unidade de Medida Padrão: Unidade Default:

Critério para Alteração

Não permite alterar
 Ter a mesma Unidade Base
 Estar definida no Produto

Utilizar Produto Composto
 Visualizar Quantidade Original

Validar Múltiplo na Quantidade
 Permitir Item Repetido

Consiste Quantidade a Maior
 Agrupar Itens Repetidos

Cadastrar Quantidade na Unidade do Pedido

Cadastrar Cliente / Fornecedor do Produto Automaticamente
 Afetar Qualificação de Fornecedor

Visualizar apenas produtos relacionados com o Cliente / Fornecedor

Processos Correlatos

- 04.04.03 - Movimento > Gestão de Estoque > Ajuste de Estoque
- 04.04.04 - Movimento > Gestão de Estoque > Requisição de Materiais

< Voltar Avançar > Cancelar

Esta opção habilita o anexo “Qualificação dos itens de movimento” na tela de movimentações.

Observação: Após a parametrização, as permissões específicas por usuários devem ser concedidas para as telas que são habilitadas pelas parametrizações realizadas

Preparação da base de Dados

Após a parametrização do sistema, deve-se realizar a preparação da base de dados cadastrando requisitos a serem qualificados em | **Cadastros | Tabelas Auxiliares | Requisitos para Qualificação** | e a preparação dos produtos a serem qualificados:

Clientes / Fornecedores Filial Centro de Cust
 Tipo de Cliente / Fornecedor Natureza Fiscal Classificação C
 Mais... Mais... Eventos Contábil

Tabelas de Classificação

Mais...
 Campos Complementares
 Tabelas Auxiliares

- Unidade
- Status do Lote do Produto
- Tabela de Preço
- Condição de Pagamento
- Pessoa
- Meio Pagamento
- Motivos
- Mensagens do Sistema
- Segmento
- Classificação Movimento
- Tipo Entrega
- Grupo Faturamento
- Grupo Cliente / Fornecedor
- Motivo Referência
- Veículos
- Ponto de Venda
- Esquema de Exportação
- Grade Numerada por produto
- Requisitos para Qualificação**

[Filtro: Todos]

Ar no Item de Movimento	Tipo de Pontuação	Fórmula d
<input type="checkbox"/>	Manual	
<input type="checkbox"/>	Calculada	QUALIFO
<input checked="" type="checkbox"/>	Calculada	QUALIPRI
<input checked="" type="checkbox"/>	Calculada	QUALIPRI
<input checked="" type="checkbox"/>	Calculada	QUALIPRI

Requisito para Qualificação -

Identificação

Requisito: 5 Descrição: Qualidade do produto / Serviço

Tipo de Aplicação: Produto/Fornecedor Tipo de Pontuação: Calculada

Editar no Item de Movimento

Fórmula de Cálculo da Pontuação: QUALIPRD Qualificação de Produto/Fornecedor Inativo Peso: 10

OK Cancelar Salvar

Os requisitos podem ser aplicados apenas ao fornecedor (Fornecedor) ou aos produtos fornecidos pelo fornecedor (Produto/Fornecedor).

Os requisitos do Fornecedor poderão ser calculados por uma fórmula cadastrada ou de forma manual

Os requisitos do Produto/fornecedor serão sempre calculados por fórmula e podem ser ou não utilizados na qualificação do produto no recebimento através da opção “**Editar no Item de Movimento**”

Para cada requisito deve-se informar o respectivo peso com um valor variando de 0 a 10.

Os produtos que serão objetos de qualificação também devem ter a opção “**Exige Fornecedor Qualificado**” marcada em | **Detalhes** | **Outros Dados** |

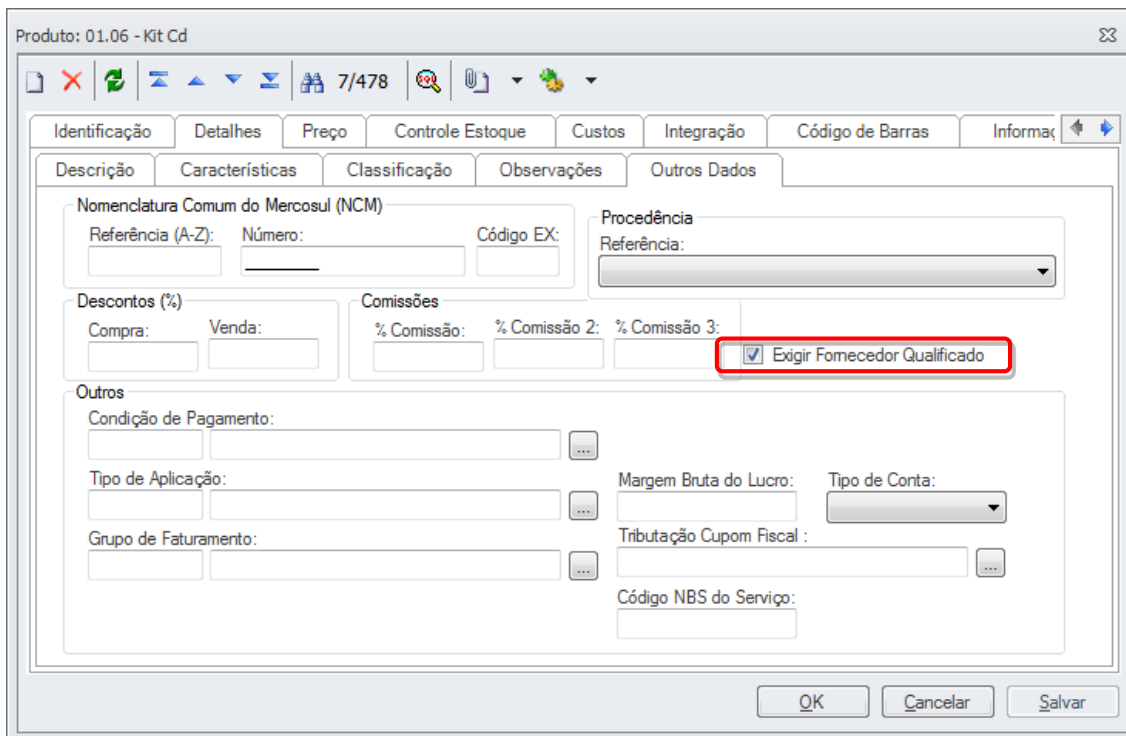

Produto: 01.06 - Kit Cd

7/478

Identificação Detalhes Preço Controle Estoque Custos Integração Código de Barras Informaç

Descrição Características Classificação Observações Outros Dados

Nomenclatura Comum do Mercosul (NCM)
Referência (A-Z): Número: Código EX: Procedência
Referência:

Descontos (%) Comissões
Compra: Venda: % Comissão: % Comissão 2: % Comissão 3:
 Exigir Fornecedor Qualificado

Outros
Condição de Pagamento: Tipo de Aplicação: Margem Bruta do Lucro: Tipo de Conta:
Grupo de Faturamento: Tributação Cupom Fiscal :
Código NBS do Serviço:

OK Cancelar Salvar

Processo de Qualificação de Fornecedores

Após a preparação da base de dados para trabalhar com a qualificação, é realizada a análise dos requisitos de qualificação. Este processo é acessado pela visão do cadastro dos requisitos de qualificação de fornecedores em | **Processos** | **Análise de Requisitos de Qualificação** |.

Requisito para Qualificação - x

4/5 [Filtro: Todos]

Layout: Padrão

Arraste aqui o cabeçalho de uma coluna para agrupar

[x]	Requisito	Descrição	Tipo de Aplicação		
<input type="checkbox"/>	2	Req.Forn. calc. Manual	Fornecedor		
<input type="checkbox"/>	3	Req. forn. calc. calculado	Fornecedor		
<input type="checkbox"/>	4	Preço dos Produtos	Produto/Fornecedor		
<input checked="" type="checkbox"/>	5	Qualidade do produto / Serviço	Produto/Fornecedor	<input checked="" type="checkbox"/>	Calculada
<input checked="" type="checkbox"/>	6	Eficiência na Entrega	Produto/Fornecedor	<input checked="" type="checkbox"/>	Calculada

Análise de Requisitos de Qualificação

- Qualificação de Fornecedores
- Exclusão de Dependências do Requisito
- Fórmula Visual
- Geração de Planilhas em Lote
- Cópia da configuração da visão

O processo realizará o cálculo da pontuação dos requisitos definidos como calculados. O sistema irá executar as fórmulas cadastradas em cada requisito e atualizar seu valor nos respectivos anexos de |Requisitos para Qualificação|

Após a execução desse processo, é possível alterar as pontuações que foram calculadas. Neste caso a pontuação estará indicada que foi editada nos anexos de produto e de fornecedor (Requisitos de Qualificação do Produto / Fornecedor).

Produto: 01.06 - Kit Cd

7/411 [Filtro: Todos]

Layout: Padrão

Arraste aqui o cabeçalho de uma coluna para agrupar

[x]	Fornecedor	Requisito	Pontuação	Status Pontuação	Observação	Data de Execução
<input type="checkbox"/>	F00001		5	80	Calculada	16/12/2014
<input checked="" type="checkbox"/>	F00003		5	100	Editada	Fornecedor ... 16/12/2014

0

OK Cancelar Salvar

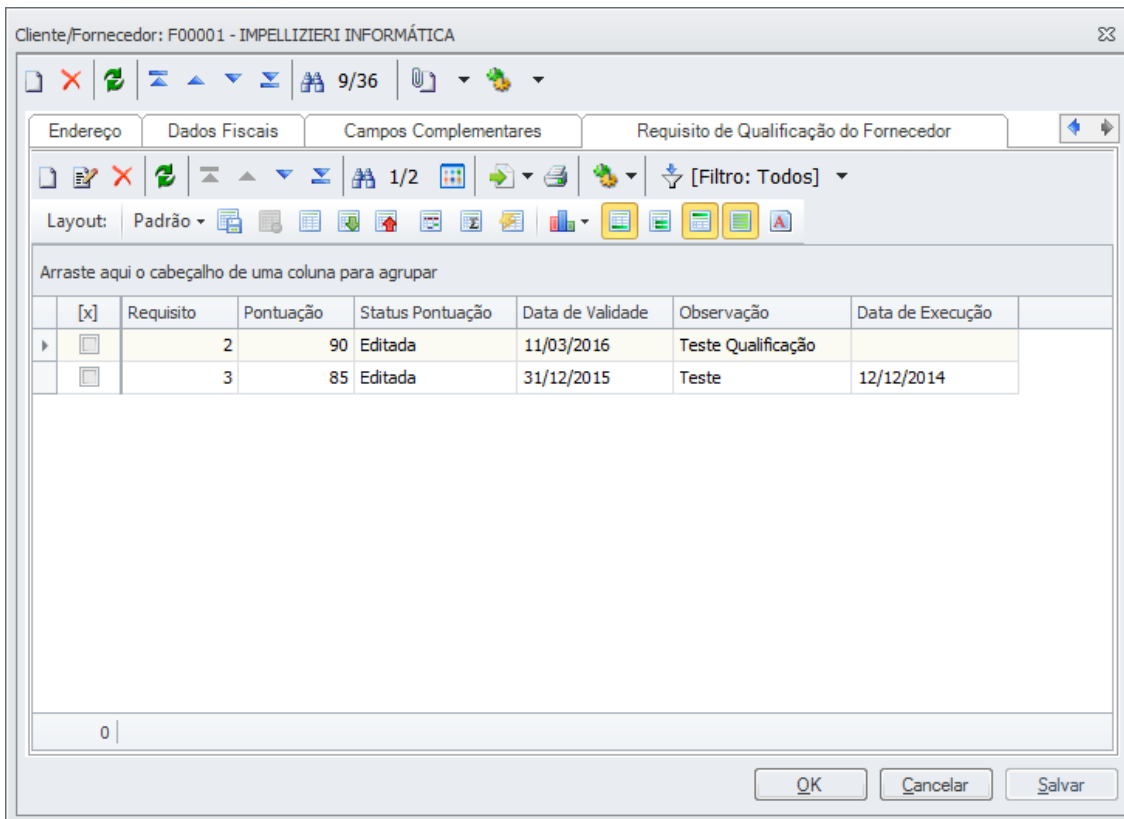

Depois da análise dos requisitos, os fornecedores são qualificados utilizando as fórmulas de qualificação informadas nos parâmetros através do processo | **Qualificação de Fornecedores** |.:

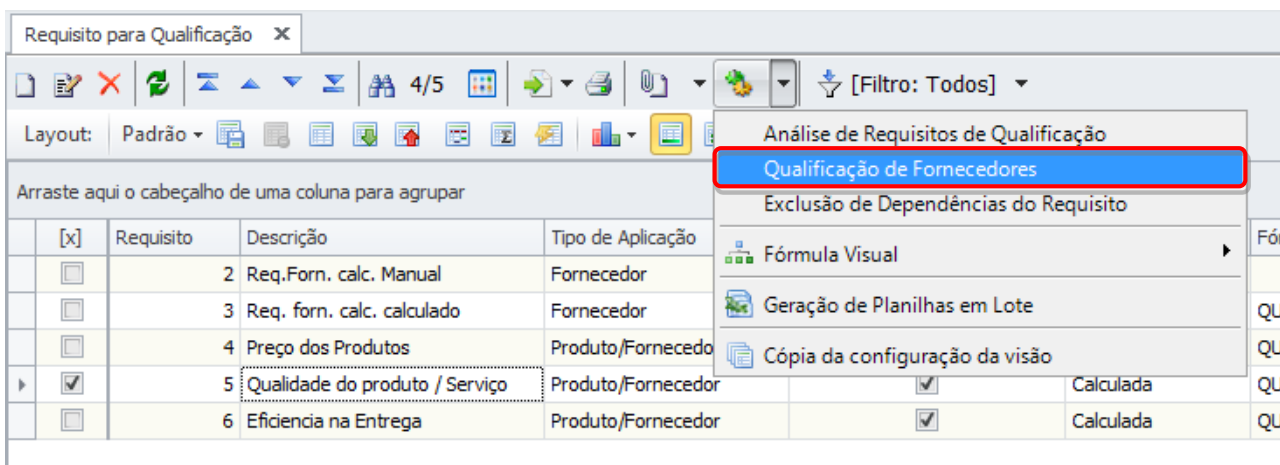

 Qualificação de Fornecedores

Configurações Gerais

Selecione as opções que serão utilizadas no processo.
O processo irá gerar qualificações para todos os requisitos relacionados existentes, independente de existirem requisitos selecionados na visão.

Data Início da Validade:

16/12/2014



Data Fim da Validade:

16/12/2015



Observação:

Opções

Executar

Cancelar

 Qualificação de Fornecedores

Execução concluída



A execução do processo foi concluída com sucesso.

Solicitado em:

16/12/2014 14:29:35

Iniciado em:

16/12/2014 14:29:35

Finalizado em:

16/12/2014 14:29:36

Logs

Qualificar Fornecedores

Bloco de Notas

Copiar

Início do Processo: 16/12/2014 14:29:35

O período de validade informado está dentro do
Qualificado o fornecedor F00002 (MOORE FORMULÁ
Qualificado o fornecedor F00003 (RM COMPUTADOE
Qualificado o fornecedor F00005 (MG INFORMÁTIC
Qualificado o fornecedor F00002 (MOORE FORMULÁ

Fechar

Após execução do processo de Qualificação, a pontuação calculada automaticamente pelo sistema poderá ser editada nos anexos do cadastro de produtos (Qualificação do Produto / Fornecedor) ou cadastro de fornecedores

(Qualificação do Fornecedor) caso necessário. Neste caso o campo “**Observação**” é de preenchimento obrigatório

Produto: 01.06 - Kit Cd

7/411

Informações por Filial Campos Complementares Qualificação do Produto/Fornecedor

2/2 [Filtro: Todos]

Layout: Padrão

Arraste aqui o cabeçalho de uma coluna para agrupar

[x]	Fornecedor	Data Início da V...	Data Fim da Validade	Observação	Pontuação	Pontuação Original	Pontuação Editada
<input type="checkbox"/>	F00001	16/12/2014	16/12/2015		80	80	<input type="checkbox"/>
<input checked="" type="checkbox"/>	F00003	16/12/2014	16/12/2015	Alteração d...	100	80	<input checked="" type="checkbox"/>

0 |

OK Cancelar Salvar

Cotação de Produtos

No Wizard de inclusão de cotação a etapa para seleção de fornecedores passa a apresentar dados da qualificação do fornecedor e um botão que fornece detalhes sobre a qualificação dos produtos fornecidos pelo fornecedor selecionado:

Assistente de Cotação

Escolha de fornecedores - Qualificação

Estes foram os Fornecedoros encontrados com base nos movimentos e produtos selecionados anteriormente. Você pode excluir um fornecedor, ou então adicionar outro caso seja necessário.

[x]	Cod. Cotação	Fornecedor	Nome	Status do Fornecedor	Últ. Cotação	Últ. Compra	Cadastro
<input type="checkbox"/>	1	F00001	IMPELLIZIERI INFORMÁTICA	Qualificado	1	1	1

Pontuações Detalhadas por Produto

Código do	Descrição	Pontuação	Status de
01.06	Kit Cd	80	Qualificado

Opções

010.000003	30/03/2010	0000
010.000004	30/03/2010	0000
011.000001	02/04/2011	0000
011.000002	02/04/2011	0000
014.000002	11/09/2014	0000

O mesmo botão pode ser acessado na edição da cotação:

Cotação: 2014.000013

Orçamentos | Itens de Movimento

27/27

[x]	Fornecedor	Data Recebime
<input type="checkbox"/>	F00001	16/12/2014

Pontuações Detalhadas por Produto

Código do	Descrição	Pontuação	Status de
01.06	Kit Cd	80	Qualificado

ISS	CIF ou FOB	Moeda
12.00	Sem Frete	R\$

OK Cancelar Salvar

Na tela do quadro comparativo também são apresentadas as informações relativas a qualificação dos fornecedores e um novo botão para informar a justificativa para a escolha de um fornecedor não qualificado para a compra:

Neste caso a justificativa é obrigatória pois é necessário justificar a escolha por um fornecedor desqualificado.

Cotação: 2014.000013

Orçamentos | **Itens de Movimento** | Propriedades | Quadro Comparativo

	A	B	C	D	E	F	G
1		IMPELUZIER INFORMATICA			RM COMPUTADORES		
2	Seq: 1	2,00	0,0000		1,50	0,0000	
3	Produto: 01 - 16 - Kit Cd	0,00	2,12	0,00	0,00	1,59	0,00
4	Quant.Reg.: 5,00	30,0000	2,00	1,06	22,5000	1,50	1,06
5	Quant.Ped.: 5,00	0,00	2,12	0,00	0,00	1,59	0,00
6		5,66%			40,88%		100
7		5,66%	2,12		40,88%	1,59	100
8		Qualificado			Não Qualificado		
9	Valor Total Negociado		31,80			23,85	100
10	Valor Total Melhor Oferta		0,00			23,85	
11	Valor Total Igualizado		31,80			23,85	
12							
13							
14							

OK Cancelar Salvar

Justificativa para Fornecedor Não Qualificado

Fornecedor:

Produto: **Todos**

Justificativa:

OK Cancelar

Com a cotação realizada e as justificativas realizadas podemos gerar a ordem de compras para o fornecedor escolhido e o faturamento/recebimento da nota.

Qualificação dos Produtos no Recebimento

No recebimento dos produtos agora é possível qualificar/ desqualificar cada produto em relação aos requisitos cadastrados, através do anexo | Qualificação dos itens de Movimento |.

Qualificação dos Itens de Movimento

Nº Sequencial	Produto	Descrição Produto	Identificador	Requisito	Qualificado	Observação
2	04.01	Fita para Impressora 13.00 x 10.30	4	Preço dos Produt...	<input type="checkbox"/>	
1	01.06	Kit Cd	5	Qualidade do pro...	<input type="checkbox"/>	
			6	Eficiência na Entr...	<input type="checkbox"/>	

OK Cancelar Salvar

Informações Adicionais

N/A

Informações Técnicas

Tabelas Utilizadas	TITMTMV, TPAR, TCPARAMETROS, TPRODUTODEF, TQUALIFICACAOCFO, TQUALIFICACAOPRODCFO, TREQUISITOQUALIFIC, TREQUISITOQUALIFICCFO, TREQUISITOQUALIFICPRODCFO, TITMMOVQUALIFIC, TCITMORCAMENTO
Funções Envolvidas	Cadastros de Cotação, Movimentos, Produtos, Cli/for
Sistemas Operacionais	Windows XP SP2 ou superiores