

Transferência de Funcionário entre Coligadas

| | | |
|---------------------------|---|--|
| Produto | : | Folha de Pagamento 12.1 |
| Processo | : | Rescisão |
| Subprocesso | : | Transferência de funcionário entre coligadas |
| Data da publicação | : | 10/04/2015. |

Nesta versão, foi implementado no módulo de Transferência de funcionários o flag **“Ignorar cópia de faixa/nível salarial do histórico de função quando não existirem na coligada de destino”**, que tem como objetivo possibilitar a cópia do histórico de funções quando na coligada destino não houver a tabela, faixa e níveis salariais associados as funções do funcionário.

Desenvolvimento/Procedimento

Para que o usuário tenha acesso a transferência é preciso demitir o funcionário. Acesse **Folha de Pagamento | Funcionário**, selecione o funcionário e clique no ícone “Rescisão”

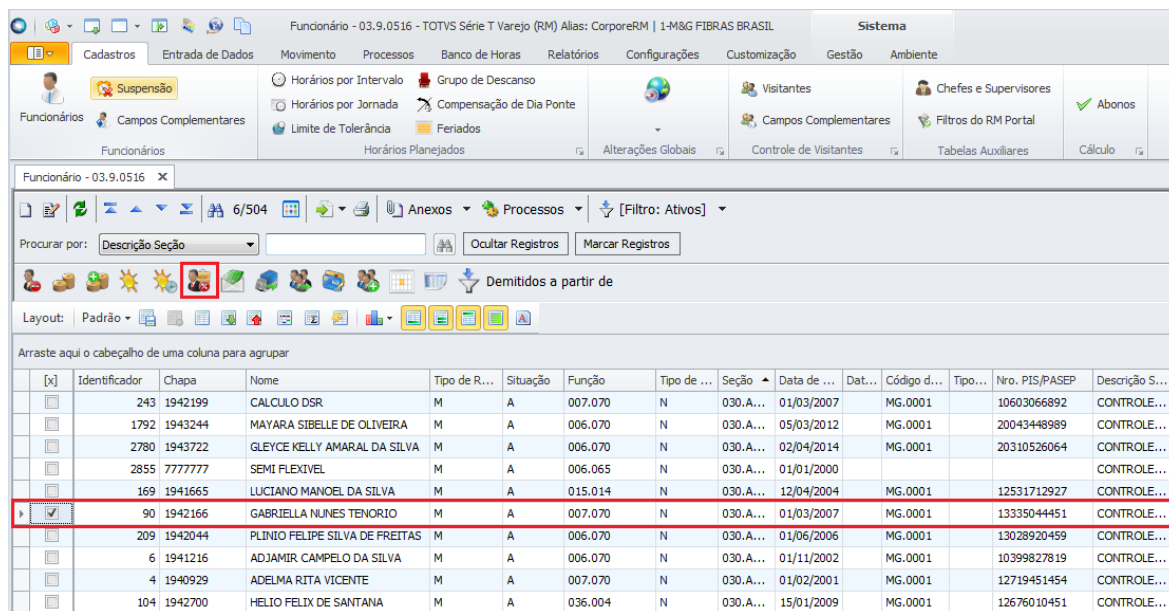

| [x] | Identificador | Chapa | Nome | Tipo de R... | Situação | Função | Tipo de ... | Seção | Data de ... | Dat... | Código d... | Tipo... | Nro. PIS/PASEP | Descrição S... |
|-------------------------------------|---------------|---------|--------------------------------|--------------|----------|---------|-------------|----------|-------------|--------|-------------|---------|----------------|----------------|
| | 243 | 1942199 | CALCULO DSR | M | A | 007.070 | N | 030.A... | 01/03/2007 | | MG.0001 | | 10603066892 | CONTROLE... |
| | 1792 | 1943244 | MAYARA SIBELLE DE OLIVEIRA | M | A | 006.070 | N | 030.A... | 05/03/2012 | | MG.0001 | | 20043448989 | CONTROLE... |
| | 2780 | 1943722 | GLEYCE KELLY AMARAL DA SILVA | M | A | 006.070 | N | 030.A... | 02/04/2014 | | MG.0001 | | 20310526064 | CONTROLE... |
| | 2855 | 7777777 | SEMI FLEXIVEL | M | A | 006.065 | N | 030.A... | 01/01/2000 | | | | | CONTROLE... |
| | 169 | 1941665 | LUCIANO MANOEL DA SILVA | M | A | 015.014 | N | 030.A... | 12/04/2004 | | MG.0001 | | 12531712927 | CONTROLE... |
| <input checked="" type="checkbox"/> | 90 | 1942166 | GABRIELLA NUNES TENORIO | M | A | 007.070 | N | 030.A... | 01/03/2007 | | MG.0001 | | 13335044451 | CONTROLE... |
| | 209 | 1942044 | PLINIO FELIPE SILVA DE FREITAS | M | A | 006.070 | N | 030.A... | 01/06/2006 | | MG.0001 | | 13028920459 | CONTROLE... |
| | 6 | 1941216 | ADJAMIR CAMPELO DA SILVA | M | A | 006.070 | N | 030.A... | 01/11/2002 | | MG.0001 | | 10399827819 | CONTROLE... |
| | 4 | 1940929 | ADELMA RITA VICENTE | M | A | 007.070 | N | 030.A... | 01/02/2001 | | MG.0001 | | 12719451454 | CONTROLE... |
| | 104 | 1942700 | HELIO FELIX DE SANTANA | M | A | 036.004 | N | 030.A... | 15/01/2009 | | MG.0001 | | 12676010451 | CONTROLE... |

Em “Aviso Prévio” informe o tipo de demissão.

Funcionário: 1942166 - GABRIELLA NUNES TENORIO

6/504 Anexos Processos

Aviso Prévio Rescisão

Tipo de Demissão: Sucessão de Vínculo

Tem Aviso Prévio Indenizado
 Desconta Aviso Prévio

Data do Aviso Trabalhado: Dias de Aviso Trabalhado:

Aviso Misto
 Aviso Prévio Misto

Estamos preparando o produto para o eSocial, por esse motivo, os dados do aviso prévio e os demais dados da rescisão passam a ser editados em abas separadas.

Funcionário: 1942166 - GABRIELLA NUNES TENORIO

6/504 Anexos Processos

Aviso Prévio Rescisão

Tipo de Demissão: Sucessão de Vínculo

Tipo de Demissao

Filtrar por: Descrição

| Código | Descrição |
|--------|-----------------------------------|
| 1 | Inic. Empregador com justa causa |
| 2 | Inic. Empregador sem justa causa |
| 3 | Inic. Empregado com justa causa |
| 4 | Inic. Empregado sem justa causa |
| 5 | Transferência sem ônus p/ Cedente |
| 6 | Transferência com ônus p/ Cedente |
| 7 | Reforma ou Transf. para Reserva |
| 8 | Falecimento |
| 9 | Outros casos |

Aviso Misto
 Aviso Prévio Misto

vio e os demais dados da rescisão

Na aba “**Rescisão**” informe os campos “**Motivo de Demissão**” e “**Motivo de Mudança**” e as datas, que precisam ser preenchidas de acordo com a data do envelope de pagamento do funcionário. Salve.

Obs.: Para consultar o envelope de pagamento, selecione um funcionário e clique no ícone “**Envelope**” 

Funcionário: 1942166 - GABRIELLA NUNES TENORIO

6/504 Anexos Processos

Aviso Prévio Rescisão

Data Demissão/Cálculo: 01/01/2015 Data de Desligamento: 01/01/2015 Período: 1

Data de Pagamento: 01/01/2015 Data do Último Movimento: 01/01/2015

Código de Saque: 00 Sem direito a saque

Motivo de Demissão: 03 Transferência

Saldo FGTS Fins Rescisório: 0,00

Reposição de Vaga
 FGTS mês anterior será recolhido na GRFC

Situação: A Ativo

Histórico de Situação
Data da Mudança: 01/01/2015 Motivo da Mudança: 18 Transferencia entre Cc

Dados HomologNet
 Cumpriu jornada semana
 Sábado compensado
 Tem Novo Emprego

Contrato com Prazo
Data Final do Contrato: 31/03/2015

Habilitar recálculo da rescisão

Movimento Movimento C/C

Transferir Funcionário

OK Cancelar Salvar

Funcionário: 1942166 - GABRIELLA NUNES TENORIO

6/504 Anexos Processos

Aviso Prévio Rescisão

Data Demissão/Cálculo: 01/01/2015 Data de Desligamento: 01/01/2015 Período: 1

Data de Pagamento: 01/01/2015 Data do Último Movimento: 01/01/2015

Código de Saque: 00 Sem direito a saque

Motivo de Demissão: 03 Transferência

Saldo FGTS Fins Rescisório: 0,00

Reposição de Vaga
 FGTS mês anterior será recolhido na GRFC

Situação: A Ativo

Dados HomologNet
 Cumpriu jornada semana
 Sábado compensado
 Tem Novo Emprego

Contrato com Prazo
Data Final do Contrato: 31/03/2015

⚠ Transferência do funcionário ainda não foi processada.

Habilitar recálculo da rescisão

Movimento Movimento C/C

Transferir Funcionário

OK Cancelar Salvar

Concluída a demissão do funcionário. O próximo passo é transferir o funcionário para a coligada destino, para isto clique em “**Transferir Funcionário**” e será direcionado para a tela “**Parâmetros de Transferência**”.

Nesta tela é preciso informar a coligada destino no campo “Nova Coligada” e marcar o flag “Transfere histórico” para habilitar a marcação do flag “Ignorar cópia de faixa/nível salarial do histórico de função quando não existirem na coligada de destino”

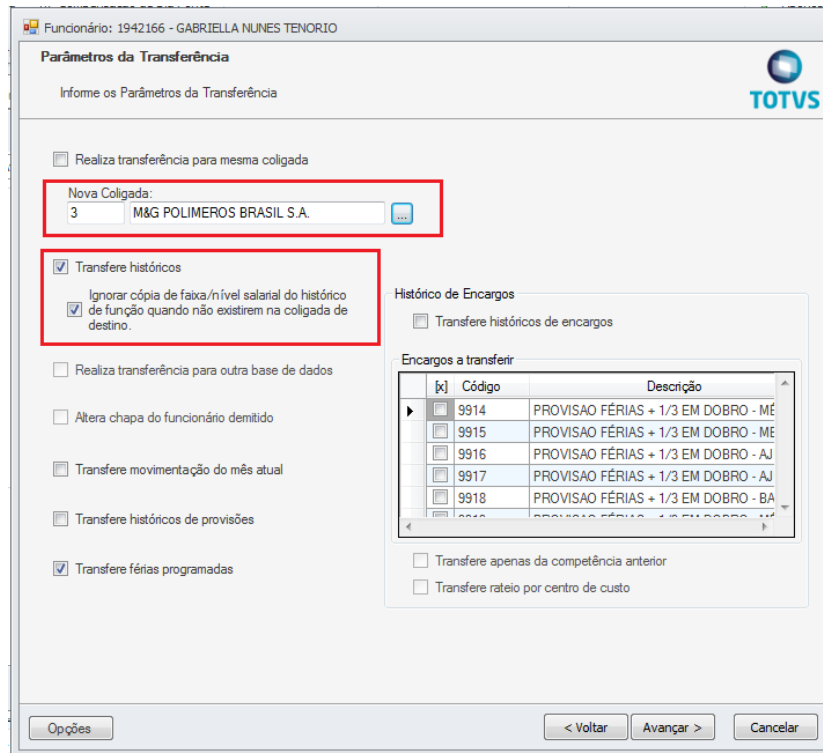

Funcionário: 1942166 - GABRIELLA NUNES TENORIO

Parâmetros da Transferência

Informe os Parâmetros da Transferência

Realiza transferência para mesma coligada

Nova Coligada:
3 M&G POLIMEROS BRASIL S.A.

Transfere históricos
 Ignorar cópia de faixa/nível salarial do histórico de função quando não existirem na coligada de destino.

Realiza transferência para outra base de dados

Altera chapa do funcionário demitido

Transfere movimentação do mês atual

Transfere históricos de provisões

Transfere férias programadas

Histórico de Encargos
 Transfere históricos de encargos

Encargos a transferir

| [x] | Código | Descrição |
|-------------------------------------|--------|-------------------------------------|
| <input checked="" type="checkbox"/> | 9914 | PROVISAO FÉRIAS + 1/3 EM DOBRO - ME |
| <input type="checkbox"/> | 9915 | PROVISAO FÉRIAS + 1/3 EM DOBRO - ME |
| <input type="checkbox"/> | 9916 | PROVISAO FÉRIAS + 1/3 EM DOBRO - AJ |
| <input type="checkbox"/> | 9917 | PROVISAO FÉRIAS + 1/3 EM DOBRO - AJ |
| <input type="checkbox"/> | 9918 | PROVISAO FÉRIAS + 1/3 EM DOBRO - BA |

Transfere apenas da competência anterior
 Transfere rateio por centro de custo

Opções < Voltar Avançar > Cancelar

Logo após, preencha os Dados de Transferência e execute a próxima tela.

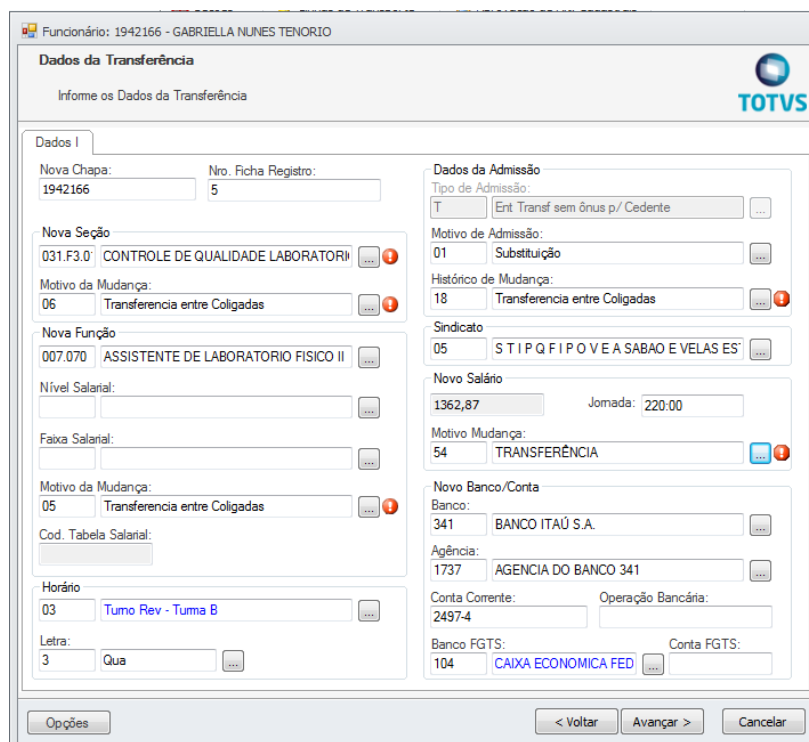

Funcionário: 1942166 - GABRIELLA NUNES TENORIO

Dados da Transferência

Informe os Dados da Transferência

Dados I

Nova Chapa: 1942166 Nro. Ficha Registro: 5

Nova Seção
031.F3.0 CONTROLADORIA DE QUALIDADE LABORATORIAL

Motivo da Mudança:
06 Transferencia entre Coligadas

Nova Função
007.070 ASSISTENTE DE LABORATORIO FISICO II

Nível Salarial:
Faixa Salarial:

Motivo da Mudança:
05 Transferencia entre Coligadas

Cod. Tabela Salarial:

Horário
03 Turno Rev - Tuma B

Letra:
3 Qua

Dados da Admissão

Tipo de Admissão:
T Ent. Transf sem ônus p/ Cedente

Motivo de Admissão:
01 Substituição

Histórico de Mudança:
18 Transferencia entre Coligadas

Sindicato
05 STIPQFIPOVEASABAO E VELAS ES

Novo Salário
1362,87 Jomada: 220:00

Motivo Mudança:
54 TRANSFERÊNCIA

Novo Banco/Conta

Banco:
341 BANCO ITAÚ S.A.

Agência:
1737 AGENCIA DO BANCO 341

Conta Corrente:
2497-4

Operação Bancária:

Banco FGTS:
104 CAIXA ECONOMICA FED

Conta FGTS:

Opções < Voltar Avançar > Cancelar

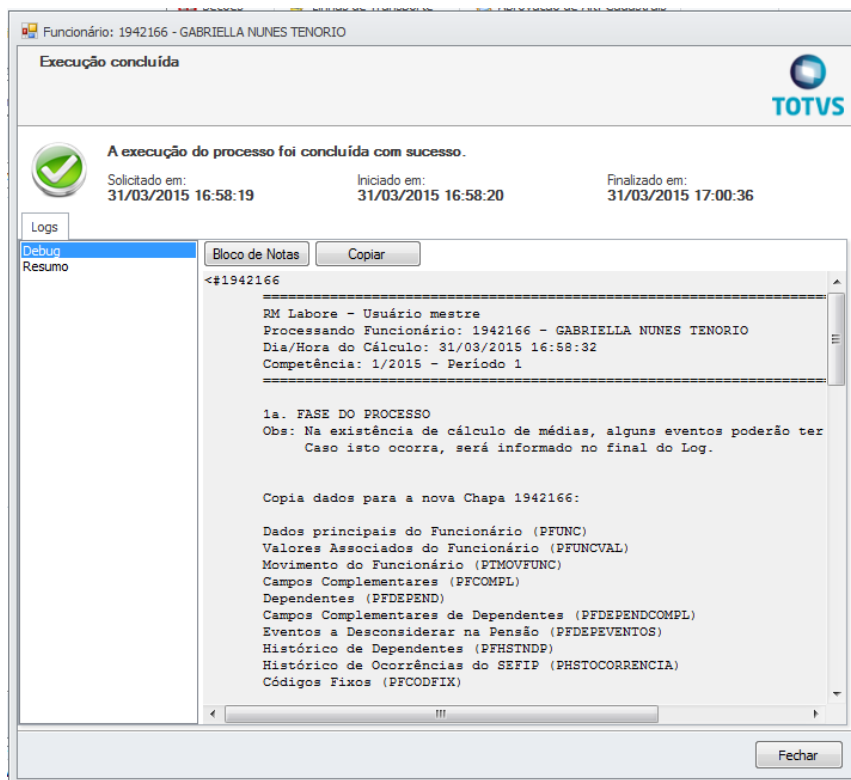
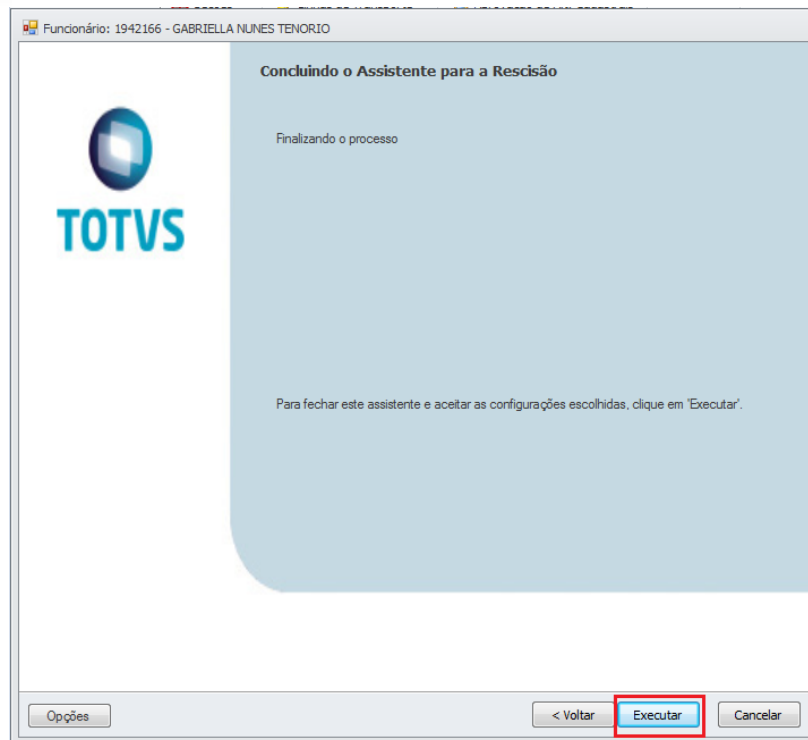

Depois da execução ter sido concluída, verificar se o funcionário foi transferido e se as informações do histórico de função foram copiadas para a coligada destino. Para isto, acione a coligada de destino e acesse o cadastro do Funcionário

Anexos | Históricos | Histórico de Função

Observe abaixo que o histórico de função do funcionário foi copiado na coligada destino.

Funcionário - 03.9.0516 - TOTVS Série T Varejo (RM) Alias: CorporeRM | 3-M&G POLIMEROS BRASIL S.A.

Administração de Pessoal | Folha Mensal | Férias | Rescisão | Encargos | Anuais | eSocial (beta) | Configurações | Customização | Gestão | Ambiente

Funcionários | Cargos/Funções | Eventos | Horários | Alteração de Dias Úteis | Alterações Cadastrais

Cálculos | Centros Custos | Fórmulas | Seções | Linhas de Transporte | Aprovação de Alt. Cadastrais

Campos Complementares | Chefes e Supervisores | Sindicatos | Tarifas de Transporte | Requisições

Relatórios

Funcionário - 03.9.0516

1/212 | Anexos | Processos | [Filtro: Ativos]

Layout: Padrão

Arraste aqui o cabeçalho de uma coluna para agrupar

| Identificador | Chapa | Nome | Tipo de R... | Situação | Função | Tipo de ... | Seção | Data de ... | Dat... | Código d... | Tipo... | Nro. PIS/PASEP |
|---------------|---------|------------------------------|--------------|----------|---------|-------------|-----------|-------------|--------|-------------|---------|----------------|
| 90 | 1942166 | GABRIELLA NUNES TENORIO | M | A | 007.070 | N | 031.F3... | 01/03/2007 | | MG.0001 | | 13335044451 |
| 2851 | 1600006 | Funcionario chamado TRMOKL | M | A | 004.085 | N | 031.F3... | 01/12/2014 | | | | |
| 2850 | 1600000 | CHAMADO TRRVBA ESPELHO C... | M | A | 003.079 | N | 031.F3... | 01/11/2014 | | MG.0001 | | |
| 496 | 0000754 | PAULO CESAR DE CARVALHO | M | A | 015.027 | N | 031.F3... | 03/02/1986 | | | | 12050797887 |
| 1657 | 0000247 | ABRAAO DE OLIVEIRA AGRA | M | A | 003.030 | N | 031.FI... | 20/08/2009 | | MG.0001 | | 19012440923 |
| 1663 | 0000240 | SANDRA VALERIA DA SILVA | M | A | 003.031 | N | 031.FI... | 04/05/2009 | | MG.0001 | | 10758519785 |
| 1660 | 0000244 | MARCELLE BEZERRA DE FARIA... | M | A | 003.121 | N | 031.FI... | 08/06/2009 | 01/... | MG.0001 | 5 | 12770101457 |

Funcionário - 03.9.0516 - TOTVS Série T Varejo (RM) Alias: CorporeRM | 3-M&G POLIMEROS BRASIL S.A.

Administração de Pessoal | Folha Mensal | Férias | Rescisão | Encargos | Anuais | eSocial (beta) | Configurações | Customização | Gestão | Ambiente

Funcionários | Cargos/Funções | Eventos | Horários | Alteração de Dias Úteis | Alterações Cadastrais

Cálculos | Centros Custos | Fórmulas | Seções | Linhas de Transporte | Aprovação de Alt. Cadastrais

Campos Complementares | Chefes e Supervisores | Sindicatos | Tarifas de Transporte | Requisições

Relatórios

Funcionário - 03.9.0516

1/212 | Anexos | Processos | [Filtro: Ativos]

Layout: Padrão

Arraste aqui o cabeçalho de uma coluna para agrupar

- Fluxo de trabalho
- GED
- Gráficos
- Consultas SQL
- Relatórios
- Mapa
- Folha de Pagamento
- Movimento
- Movimento do Ponto
- Históricos
 - Histórico de Situação
 - Histórico de Afastamentos
 - Histórico de Provisões
 - Histórico de Contribuição Sindical
 - Histórico de Seção
 - Histórico Salarial
 - Histórico de Função
 - Histórico de Vale Transporte
 - Histórico de Ocorrência do SEFJP
 - Histórico de Dados Bancários
 - Histórico de Endereços
 - Histórico de Dependentes
 - Histórico de Transferência
 - Histórico de Rend. Recebidos Acumuladamente
 - Histórico de utilização do cartão de ponto
 - Histórico Assistência Saúde
 - Histórico de Compras de Vale Transporte
- Doc. Digitalizados (Gráficos)
- Avaliações e Pesquisas
- Currículo
- Gestão de Pessoas
- Configurar Anexos
- Fechar Anexo
- Fechar Todos os Anexos

| Identificador | Chapa | Nome | Tipo de R... | Situação | Função | Tipo de ... | Seção | Data de ... | Dat... | Código d... | Tipo... | Nro. PIS/PASEP |
|---------------|---------|-----------------------------|--------------|----------|---------|-------------|-----------|-------------|--------|-------------|---------|----------------|
| 90 | 1942166 | GABRIELLA NUNES TENORIO | M | A | 007.070 | N | 031.F3... | 01/03/2007 | | MG.0001 | | 13335044451 |
| 2851 | 1600006 | Funcionario chamado TRM... | M | A | 004.085 | N | 031.F3... | 01/12/2014 | | | | |
| 2850 | 1600000 | CHAMADO TRRVBA ESPEL... | M | A | 003.079 | N | 031.F3... | 01/11/2014 | | MG.0001 | | |
| 496 | 0000754 | PAULO CESAR DE CARVA... | M | A | 015.027 | N | 031.F3... | 03/02/1986 | | | | 12050797887 |
| 1657 | 0000247 | ABRAAO DE OLIVEIRA A... | M | A | 003.030 | N | 031.FI... | 20/08/2009 | | MG.0001 | | 19012440923 |
| 1663 | 0000240 | SANDRA VALERIA DA SIL... | M | A | 003.031 | N | 031.FI... | 04/05/2009 | | MG.0001 | | 10758519785 |
| 1660 | 0000244 | MARCELLE BEZERRA DE F... | M | A | 003.121 | N | 031.FI... | 08/06/2009 | 01/... | MG.0001 | 5 | 12770101457 |
| 2481 | 0000290 | BRUNA MARIA LIMA DE A... | M | A | 003.030 | N | 031.FI... | 08/08/2011 | | MG.0001 | | 13331264856 |
| 2834 | 0051113 | JESSICA GUIMARAES CA... | M | A | 003.030 | N | 031.M... | 11/12/1989 | | MG.0001 | | 12404421982 |
| 2833 | 0000331 | RAFAELA DE SOUZA GOM... | M | A | 003.030 | N | 031.M... | 11/12/1989 | | MG.0001 | | 12404421982 |
| 1492 | 0000079 | MARIA DO CARMO DORN... | M | A | 003.030 | N | 031.M... | 11/12/1989 | | MG.0001 | | 12404421982 |
| 1658 | 0000249 | BRUNA MARIA IRINEU RA... | M | A | 003.030 | N | 031.M... | 11/12/1989 | | MG.0001 | | 12404421982 |
| 1668 | 0000057 | JANAYNA VILAS BOAS PA... | M | A | 003.030 | N | 031.M... | 11/12/1989 | | MG.0001 | | 12404421982 |
| 2639 | 0051102 | MYLENA LAYSSA CLARIN... | M | A | 003.030 | N | 031.M... | 11/12/1989 | | MG.0001 | | 12404421982 |
| 2718 | 0000320 | LIVIA RODRIGUES DA MA... | M | A | 003.030 | N | 031.M... | 11/12/1989 | | MG.0001 | | 12404421982 |
| 1717 | 0000255 | CHAMADO TRGLW0 - VAR... | M | A | 003.030 | N | 031.M... | 11/12/1989 | | MG.0001 | | 12404421982 |
| 1671 | 0000246 | PABLO MOREIRA RIOS M... | M | A | 003.030 | N | 031.M... | 11/12/1989 | | MG.0001 | | 12404421982 |
| 1670 | 0000048 | LUCIMAR BEZERRA DA SI... | M | A | 003.030 | N | 031.M... | 11/12/1989 | | MG.0001 | | 12404421982 |
| 1672 | 0000171 | RODRIGO LIMA MOREIRA... | M | A | 003.030 | N | 031.M... | 11/12/1989 | | MG.0001 | | 12404421982 |
| 2802 | 0051112 | ESDRAS CONDE DO NASCIMENTO | M | A | 036.000 | N | 031.M... | 11/12/1989 | | MG.0001 | | 12404421982 |
| 2465 | 0000284 | FELIPE JORGE ROCHA LIRA | M | A | 003.072 | N | 031.IT... | 08/08/2011 | | MG.0001 | | 13331264856 |
| 1526 | 0000016 | SEBASTIAO SOARES LYRA NETTO | M | A | 008.030 | N | 031.M... | 11/12/1989 | | MG.0001 | | 12404421982 |

Anexos

Histórico de Função

Layout: Padrão

Arraste aqui o cabeçalho de uma coluna para agrupar

| [x] | Data da Mudança | Motivo da Mud... | Motivo da Alteração | Função | Nome Função |
|--------------------------|-----------------|------------------|---------------------|---------|-----------------|
| <input type="checkbox"/> | 01/03/2007 | 00 | Alteração de função | 007.070 | ASSISTENTE DE L |
| <input type="checkbox"/> | 01/09/2007 | 00 | Alteração de função | 007.111 | ASSISTENTE LABC |
| <input type="checkbox"/> | 01/04/2012 | 00 | Alteração de função | 007.070 | ASSISTENTE DE L |

0