

## Lote Comprado

<b>Produto</b>	: Microsiga Protheus® Gestão Agrícola – Versão 11.8		
<b>Chamado</b>	: TSAEQX	<b>Data da publicação</b>	: 14/05/15
<b>País(es)</b>	: Todos	<b>Banco(s) de Dados</b>	: Top Connect

### Importante

Esta melhoria depende de execução do *update* de base **AGRUPD** para a tabela **NP9**, conforme **Procedimentos para Implementação**.

Foi implementada a funcionalidade de Lote Comprado, a partir de um Documento de Entrada que tem pesagem de movimentação do produto relacionado ao tipo de semente.

Para acessar a tela do Documento de Entrada SIGAAGR.XNU, no caminho Atualizações > Gestão Agrícola > Compras > Documento de entrada.

A tela de Documento de Entrada.

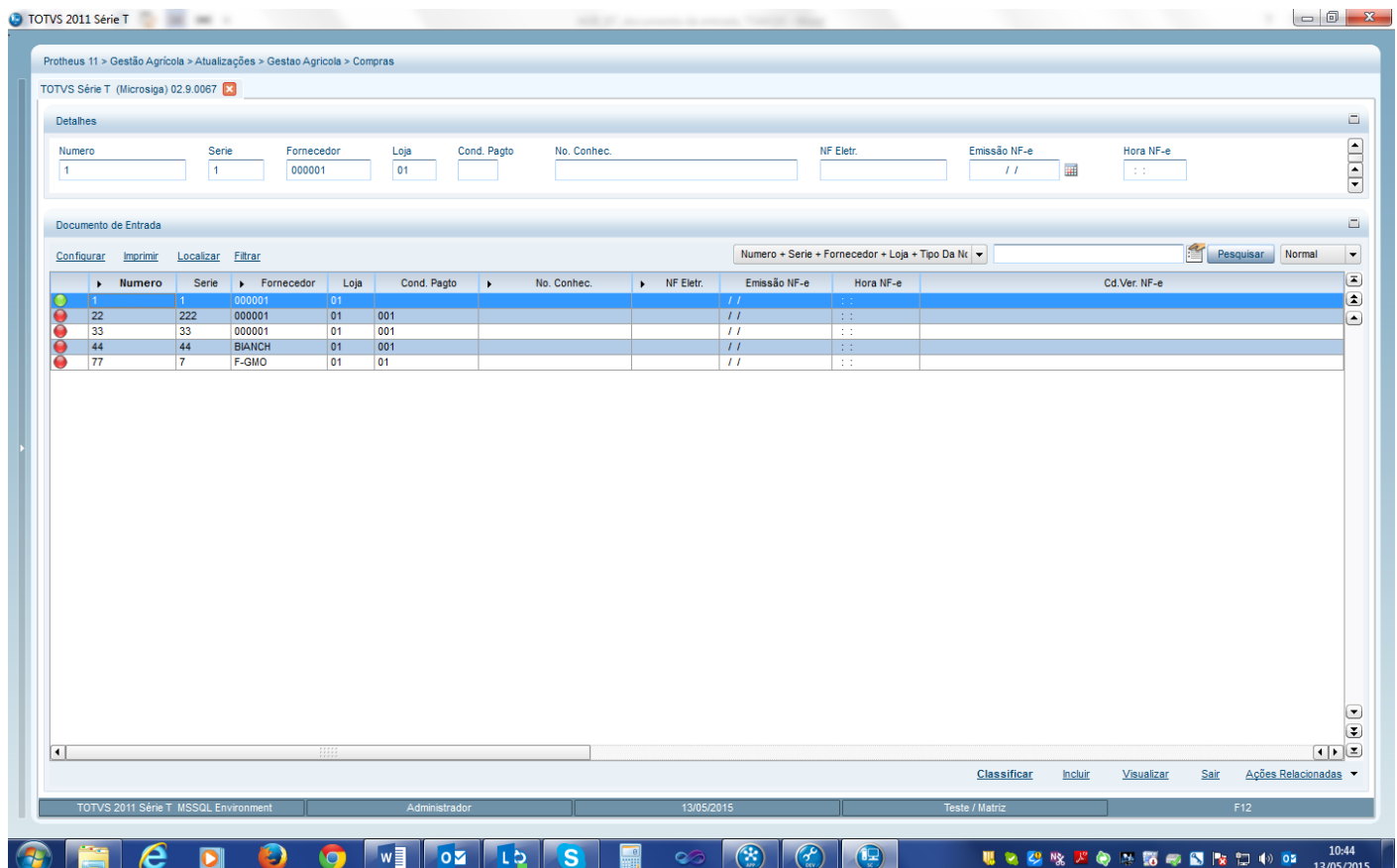

TOTVS 2011 Série T

Protheus 11 > Gestão Agrícola > Atualizações > Gestao Agrícola > Compras

TOTVS Série T (Microsiga) 02.9.0067

Detalhes

Numero: 1, Serie: 1, Fornecedor: 000001, Loja: 01, Cond. Pagto: , No. Conhec.: , NF Eletr.: , Emissão NF-e: //, Hora NF-e: ::

Documento de Entrada

Configurar | Imprimir | Localizar | Filtrar

Numero + Serie + Fornecedor + Loja + Tipo Da Nc

Numero	Serie	Fornecedor	Loja	Cond. Pagto	No. Conhec.	NF Eletr.	Emissão NF-e	Hora NF-e	Cd.Ver. NF-e
1	1	000001	01			//	::		
22	222	000001	01	001		//	::		
33	33	000001	01	001		//	::		
44	44	BIANCH	01	001		//	::		
77	7	F-GMO	01	01		//	::		

Classificar | Incluir | Visualizar | Sair | Ações Relacionadas

TOTVS 2011 Série T MSSQL Environment | Administrador | 13/05/2015 | Teste / Matriz | F12

Para criar um Documento de Entrada:

- 1) Por meio do botão Incluir, o usuário informa os dados do Documento de Entrada.
- 2) Incluir um produto que seja do tipo semente.

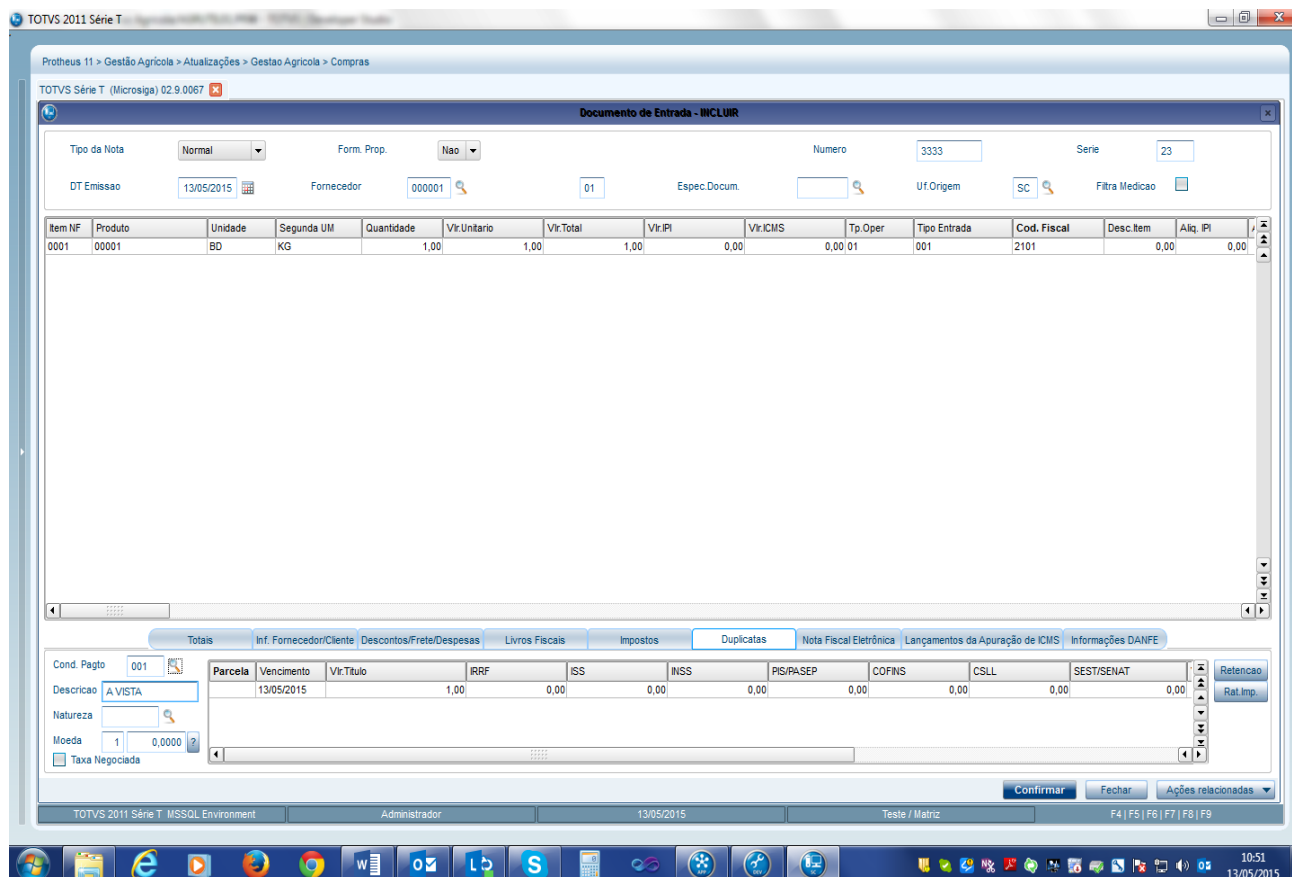

Informações relacionadas ao cadastramento do lote comprado.

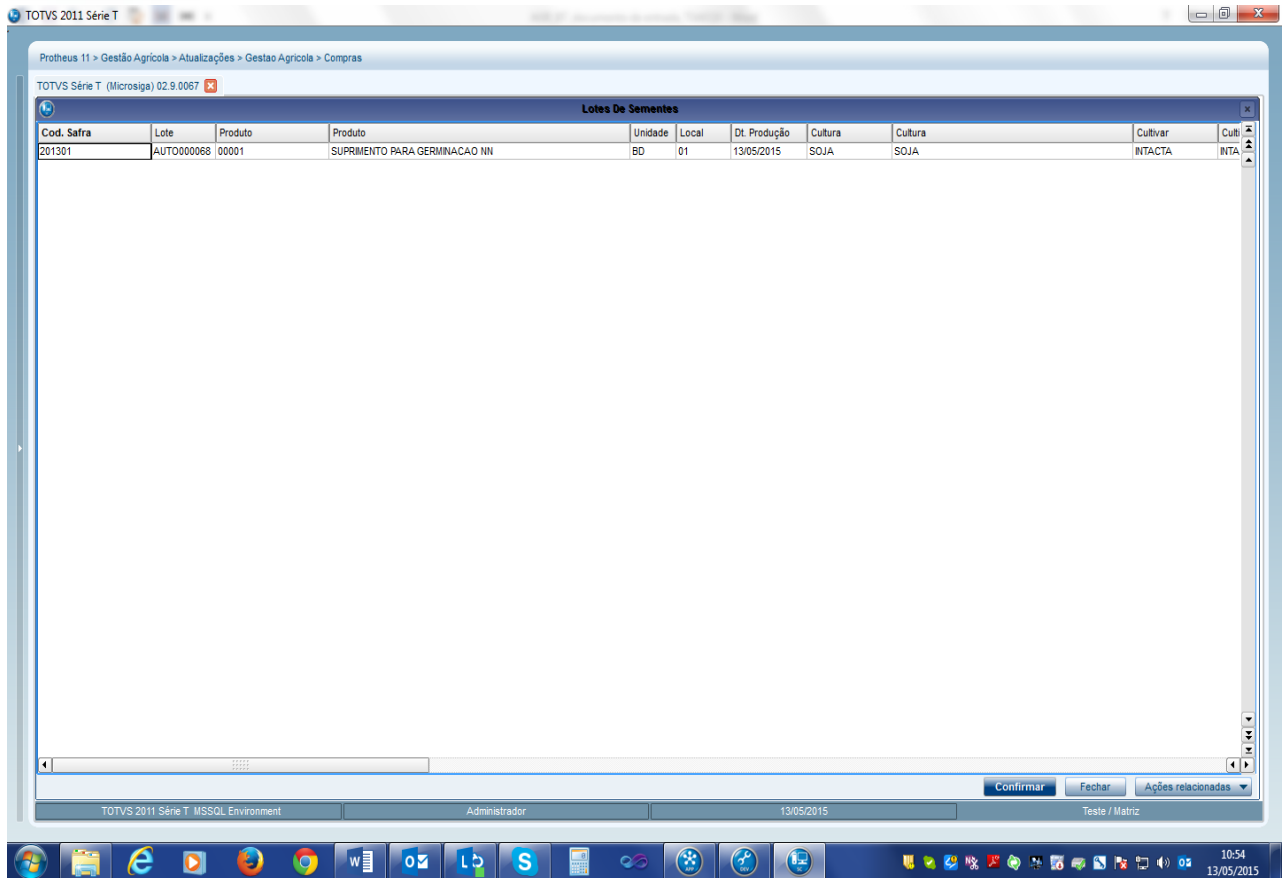

Para acessar a tela do Lote Comprado SIGAAGR.XNU, no caminho Atualizações > Gestão Agrícola > UBS > Beneficiamento > Lote de Sementes

TOTVS 2011 Série T

TOTVS S/A

Protheus 11 > Gestão Agrícola > Atualizações > Ubs > Beneficiamento

**Lote de Sementes**  
Clique e selecione as ações disponíveis

- Dados do Lote
- Incluir
- Alterar
- Excluir
- Descarte
- Conhecimento
- Geração de Tsi
- Aprovar
- Rejeitar
- Histórico
- Browse

Gestão Agrícola

Localizar

Favorites

Recentes

- Atualizações (7)
- Cadastrros Gerais (18)
- Cadastrros Basicos (15)
- Gestao Agricola (10)
- Ubs (6)
- Cadastrros (10)
- Beneficiamento (1)
- Lote de Sementes**
- Cq (4)
- Armazenagem (1)
- Comercialização (4)
- Relatórios (2)
- Originação (9)
- Miscelanea (2)
- Consultas (2)
- Relatorios (12)
- Miscelanea (19)
- SUPORTE TECNICO (1)
- Ajuda (3)

TOTVS

Teste / Matriz    Administrador    13/05/2015    TOTVS 2011 Série T MSSQL Environment

10:58 13/05/2015

TOTVS 2011 Série T

Protheus 11 > Gestão Agrícola > Atualizações > Ubs > Beneficiamento

Lote de Sementes [02.9.0067]

Detalhes

Tipo de Lote: Comprado    Cod. Safra: 201301    Lote: COMPRADO    Produto: SOJA    Produto: SOJA XX

Lote de Sementes

Configurar    Imprimir    Filtrar    Buscar    Safra+produto+lote    Pesquisar    Normal

Tipo de Lote	Cod. Safra	Lote	Produto	Produto	Unidade	Dt. Produção	Cultura	Cultura
Produzido	201301	1	00001	SUPRIMENTO PARA GERMINACAO NN	BD	30/03/2015	SOJA	SOJA
Produzido	201301	2	00001	SUPRIMENTO PARA GERMINACAO NN	BD	01/04/2015	SOJA	SOJA
Produzido	201301	43453	00001	SUPRIMENTO PARA GERMINACAO NN	BD	12/05/2015	SOJA	SOJA
Produzido	201301	ADD	00001	SUPRIMENTO PARA GERMINACAO NN	BD	05/05/2015	SOJA	SOJA
Comprado	201301	AUTO000068	00001	SUPRIMENTO PARA GERMINACAO NN	BD	13/05/2015	SOJA	SOJA
Comprado	201301	COMPRADO	00001	SUPRIMENTO PARA GERMINACAO NN	BD	08/05/2015	SOJA	SOJA
Comprado	201301	EQ	00001	SUPRIMENTO PARA GERMINACAO NN	BD	08/04/2015	SOJA	SOJA
Produzido	201301	GSGDF	00001	SUPRIMENTO PARA GERMINACAO NN	BD	01/05/2015	SOJA	SOJA
Produzido	201301	L1	00001	SUPRIMENTO PARA GERMINACAO NN	BD	07/05/2015	SOJA	SOJA
Comprado	201301	COMPRADO	SOJA	SOJA XX	KG	08/05/2015	ALGODAO	ALGODAO

Alterar    Incluir    Dados do lote    Sair    Ações Relacionadas

TOTVS 2011 Série T MSSQL Environment    Administrador    13/05/2015    Teste / Matriz    F11 | F12

10:59 13/05/2015

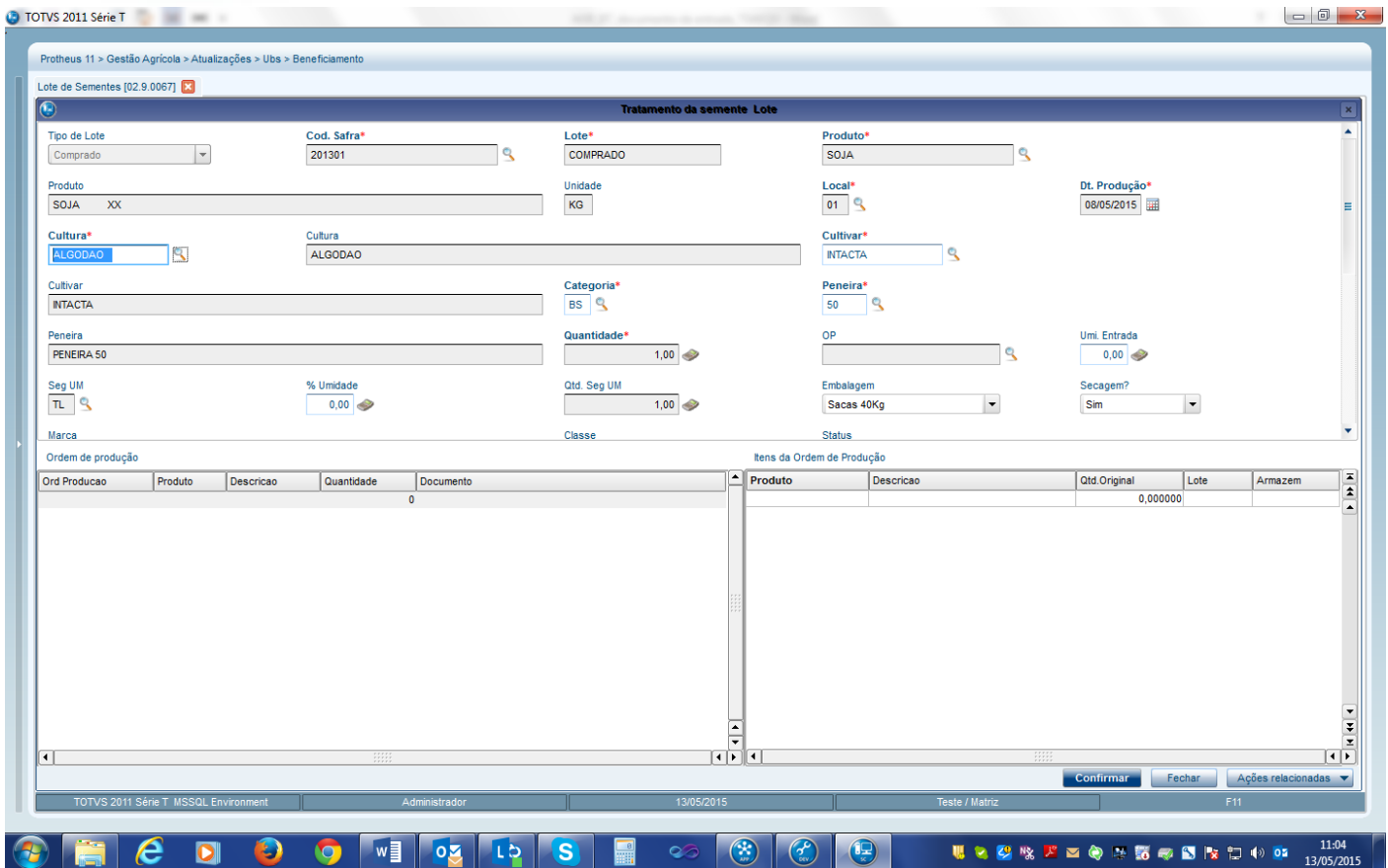

## Procedimento para Implementação

O sistema é atualizado logo após a aplicação do pacote de atualizações (*Patch*) deste chamado.

### Importante

Antes de executar o compatibilizador **ARGUPD**, é imprescindível:

- a) Realizar o *backup* da base de dados da tabela NP9.
- b) Essa rotina deve ser executada em **modo exclusivo**, ou seja, nenhum usuário deve estar utilizando o sistema.
- c) Se os dicionários de dados possuírem índices personalizados (criados pelo usuário), antes de executar o compatibilizador, certifique-se de que estão identificados pelo *nickname*. Caso o compatibilizador necessite criar índices, irá adicioná-los a partir da ordem original instalada pelo Protheus, o que poderá sobrescrever índices personalizados, caso não estejam identificados pelo *nickname*.
- d) O compatibilizador deve ser executado com a **Integridade Referencial desativada\***.
- e) Após ter executado o UPD editar o configurador e setar o parâmetro MV\_AGRUBS para .t.

1. Em **Microsiga Protheus TOTVS Smart Client** (se versão 10) ou **ByYou Smart Client** (se versão 11), digite **AGRUPD** no campo **Programa Inicial**.

Ao executar o compatibilizador, a janela abaixo será aberta:

- Clique em **Executar**.

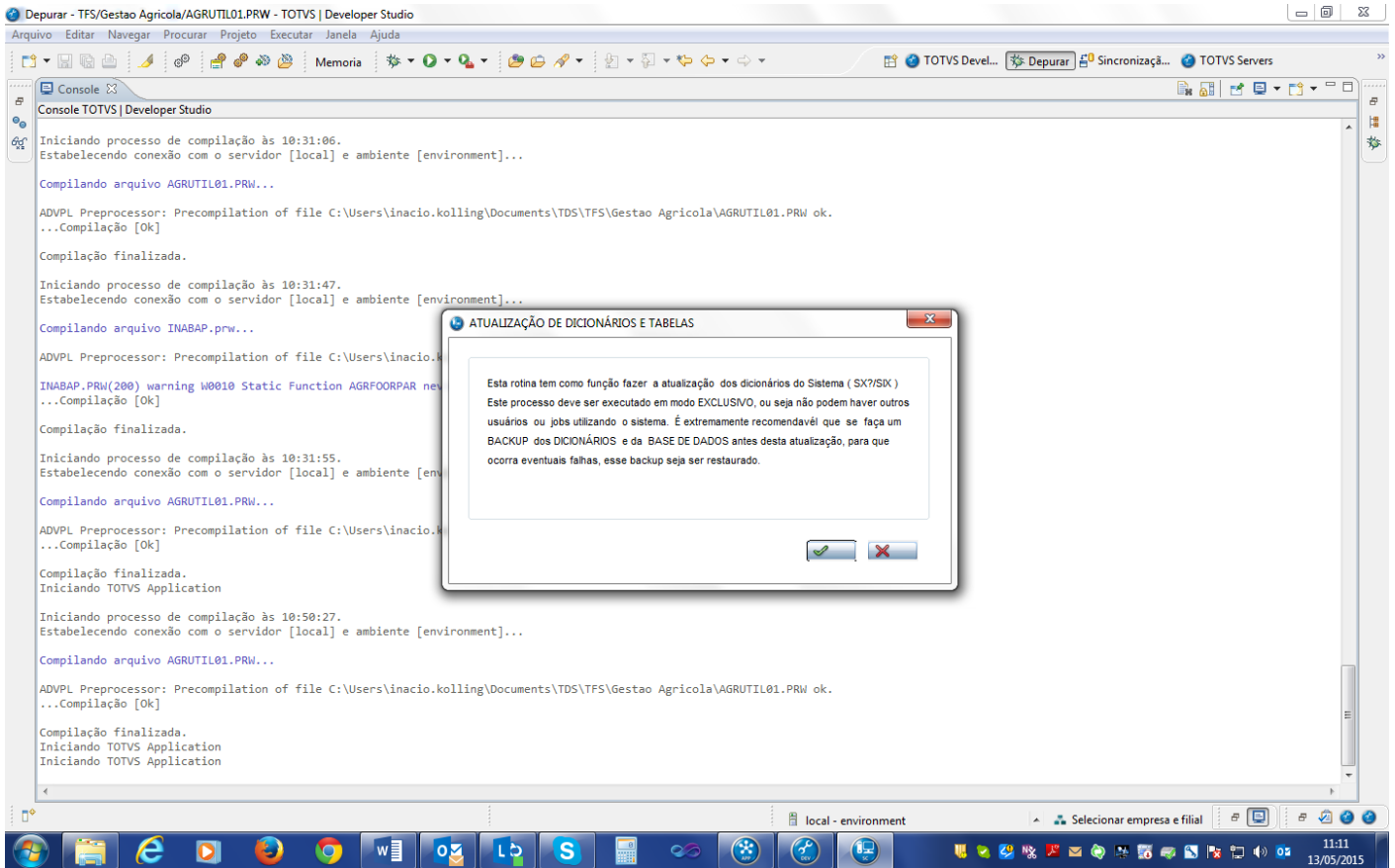

- Marque a empresa.

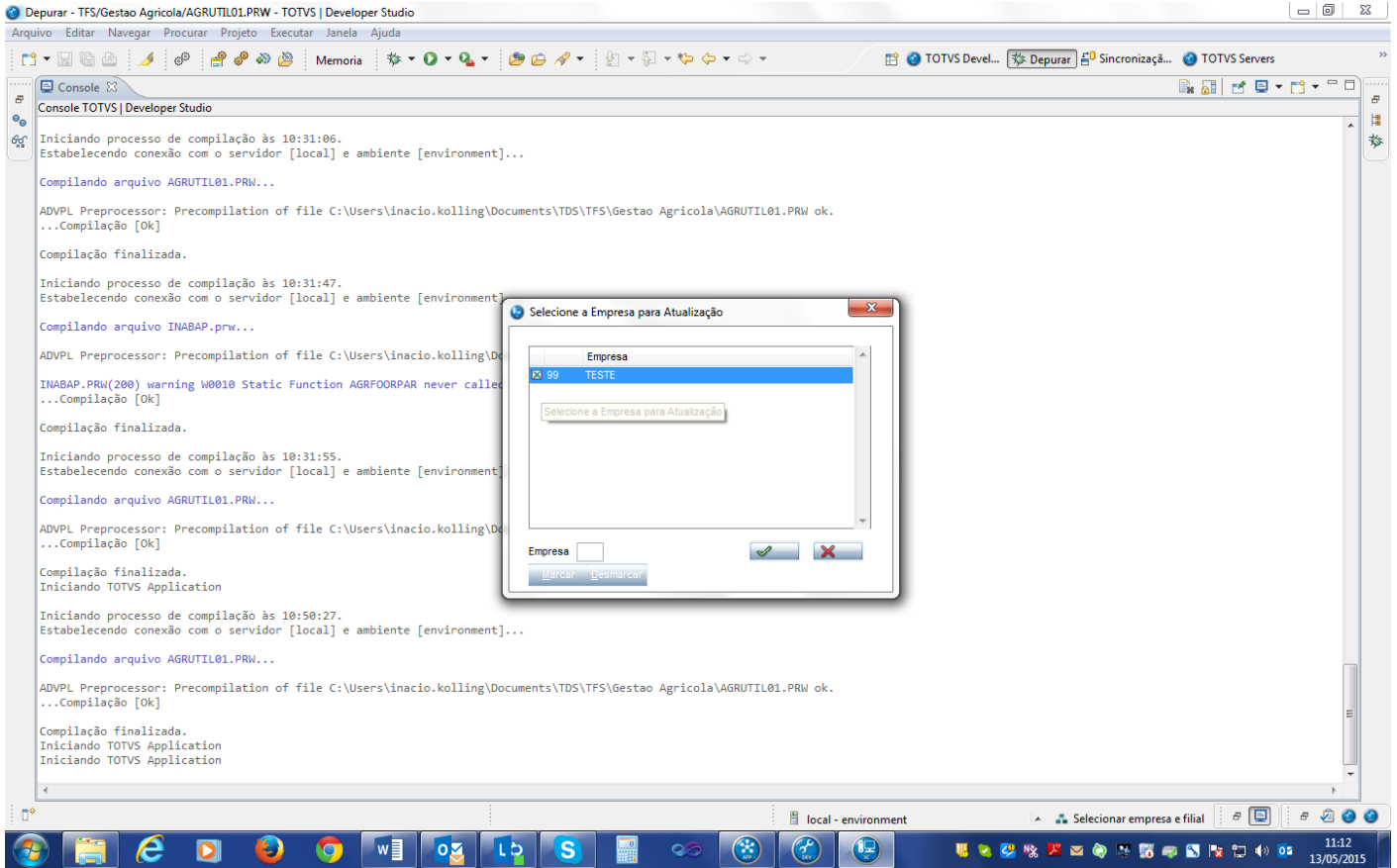

Este documento é de propriedade da TOTVS. Todos os direitos reservados. ©

Este documento é de propriedade da TOTVS. Todos os direitos reservados. ©

Este documento é de propriedade da TOTVS. Todos os direitos reservados. ©

- Selecione as tabelas NP9 Executar.

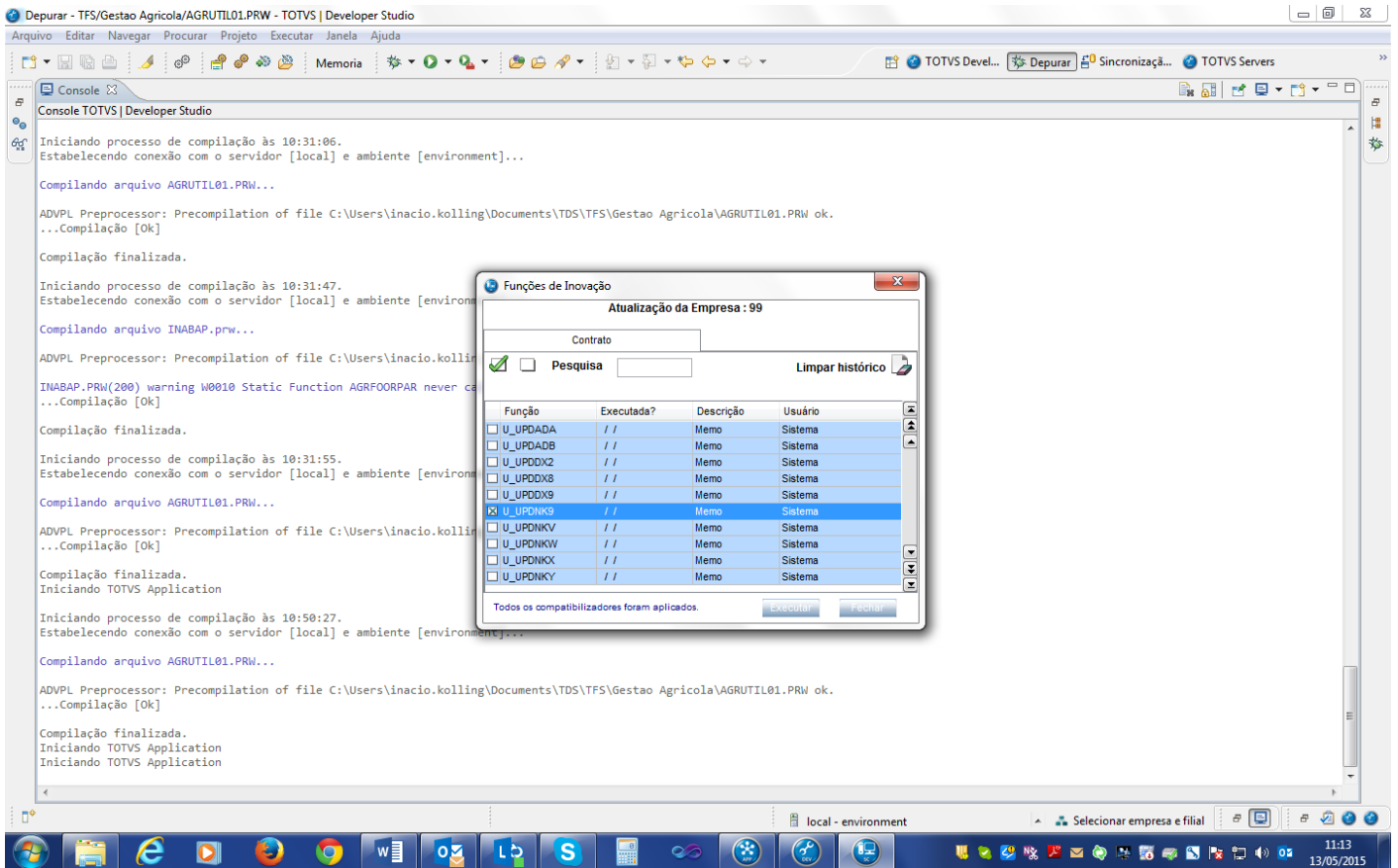

Confirme.



Este documento é de propriedade da TOTVS. Todos os direitos reservados. ©

Este documento é de propriedade da TOTVS. Todos os direitos reservados. ©

Este documento é de propriedade da TOTVS. Todos os direitos reservados. ©

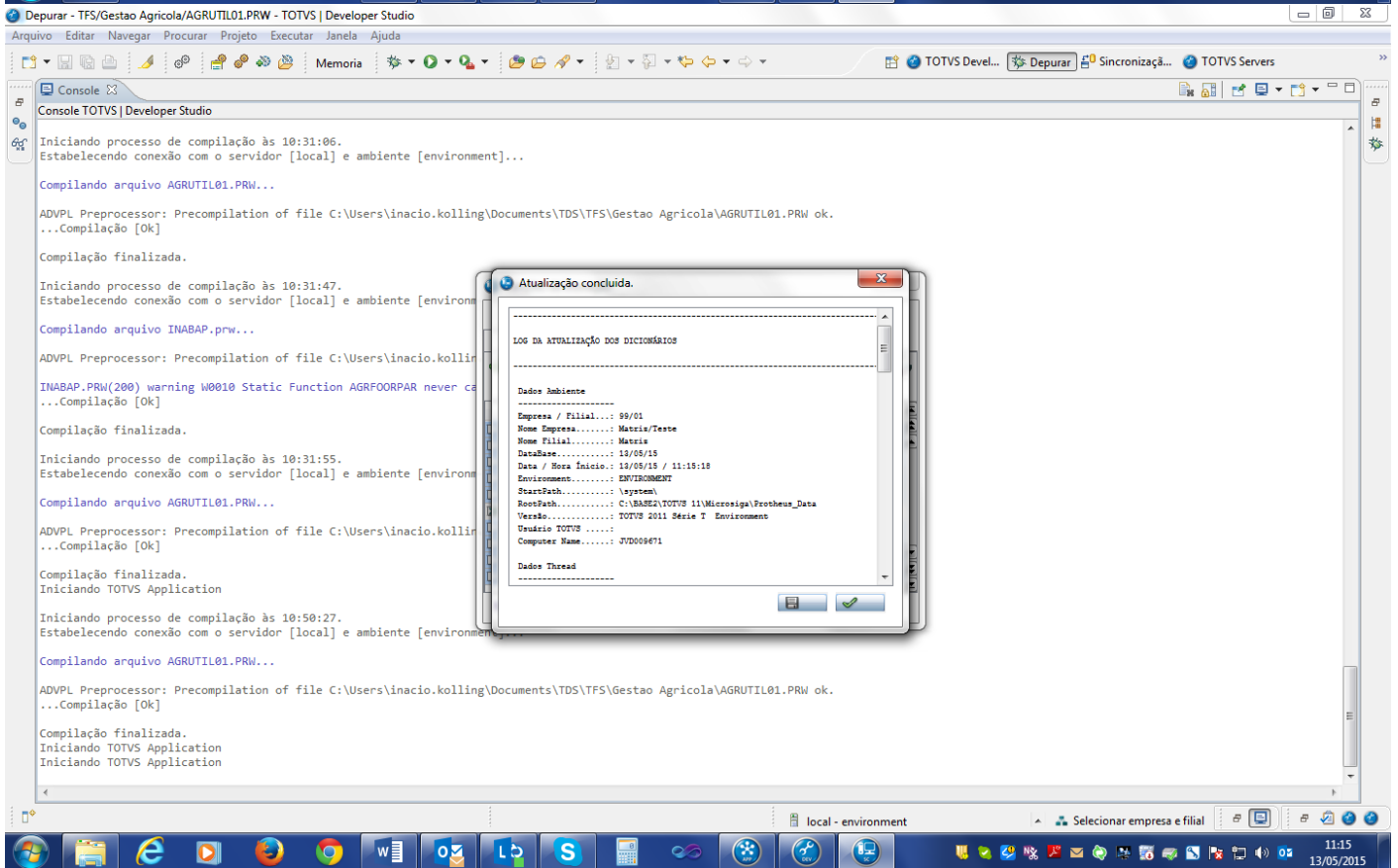
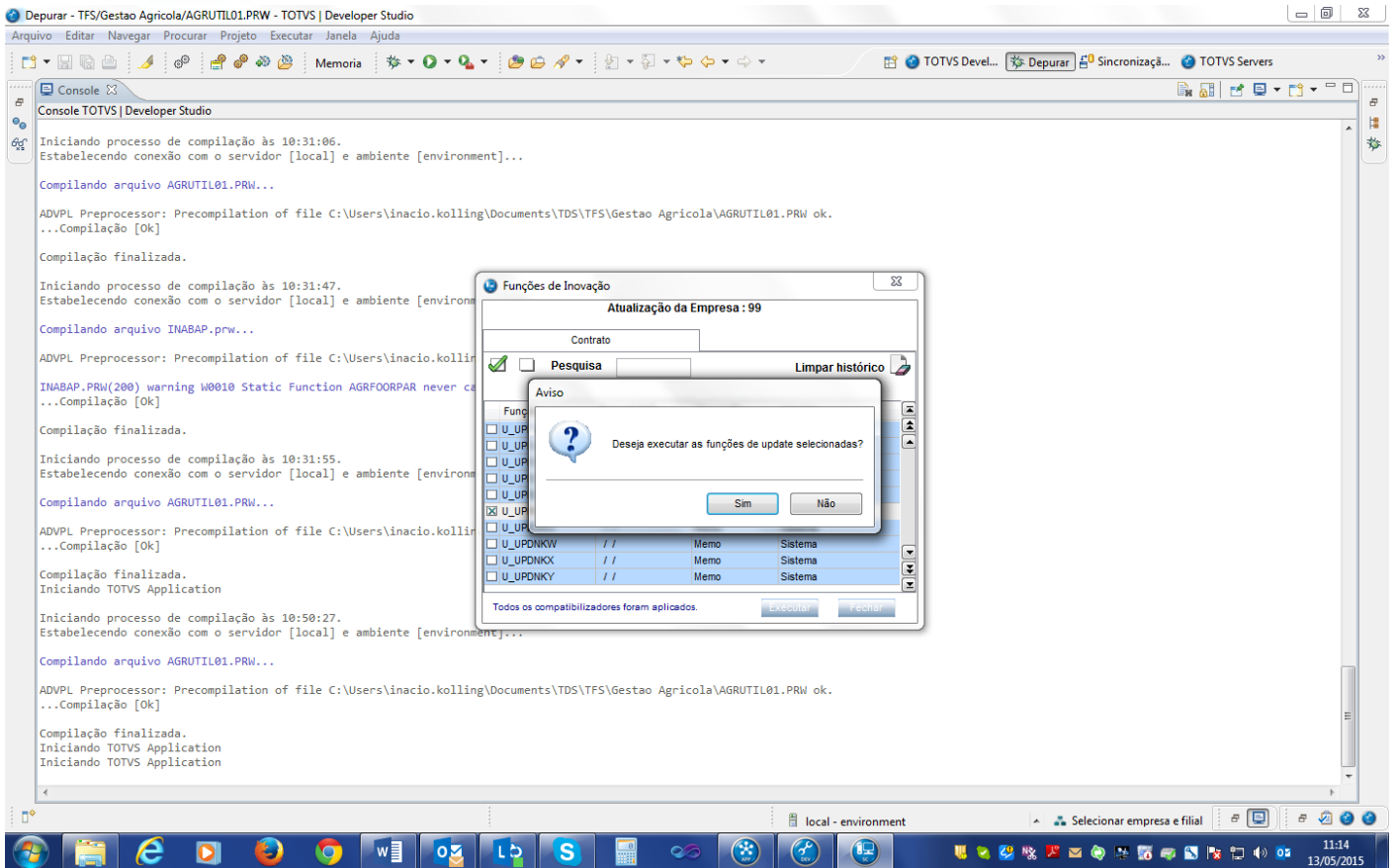

## Atualizações do Compatibilizador

### 1. Alteração dos **Campos** no arquivo **SX3 – Campos**:

- Tabela NP9 – Lote de beneficiamento:

<b>Campo</b>	NP9_DOC
<b>X3_GRPSXG</b>	018
<b>Campo</b>	NP9_SERIE
<b>X3_VALID</b>	

<b>Campo</b>	NP9_FORNEC
<b>X3_GRPSXG</b>	001

<b>Campo</b>	NP9_LOJA
<b>X3_GRPSXG</b>	<u>002</u>

### 2 – Parâmetro

MV\_AGRUBS - Cliente utiliza o UBS da SIGAAGR