

Sumário

Apresentação	1
1. Procedimentos iniciais	1
2. Incluir Campanha de Brindes	2
3. Consultar Campanha de Brinde	6
4. Processo de Brinde na Rotina 2075 – Frente de Caixa.	11

Apresentação

O processo de Brinde, é baseado na premissa de que, para se obter um brinde, antes é preciso atingir determinado gatilho. Sendo assim, a rotina **2046 – Cadastrar Brindes Varejo** efetua o cadastro da campanha, onde é determinado o gatilho e o brinde.

Abaixo, descrição da criação e das últimas alterações efetuadas no documento.

Tabela de Alterações		
Data	Versão	Descrição
10/10/2017	v.1	Criação do documento

1. Procedimentos iniciais

O processo de Brinde funciona de duas maneiras:

- Automático: No processo automático, o produto brinde é registrado automaticamente, na totalização da venda, onde é validado se os produtos inseridos na venda fazem parte de alguma campanha, efetuando os registros dos respectivos brindes, de acordo com o cadastrado. Para isso, deve ser habilitado o parâmetro 2915 – Registrar Brinde Automaticamente.
- Manual: No processo manual, a validação da existência de campanhas de brinde, ocorre conforme o automático, ou seja, na totalização da venda. Contudo, para que sejam concedidos os brindes, é necessário que o produto brinde esteja inserido na venda.
- Atualizar a rotina:
 - ✓ **Rotina 2046 – Cadatrar Brindes Varejo**, para a versão 28.00.04.00.002.

2. Incluir Campanha de Brindes

- 2.1 Acesse a rotina **2046 – Cadastrar Brindes Varejo** e selecione a opção: **Incluir uma nova campanha de Brindes**;
- 2.2 Clique o botão **Avançar**;

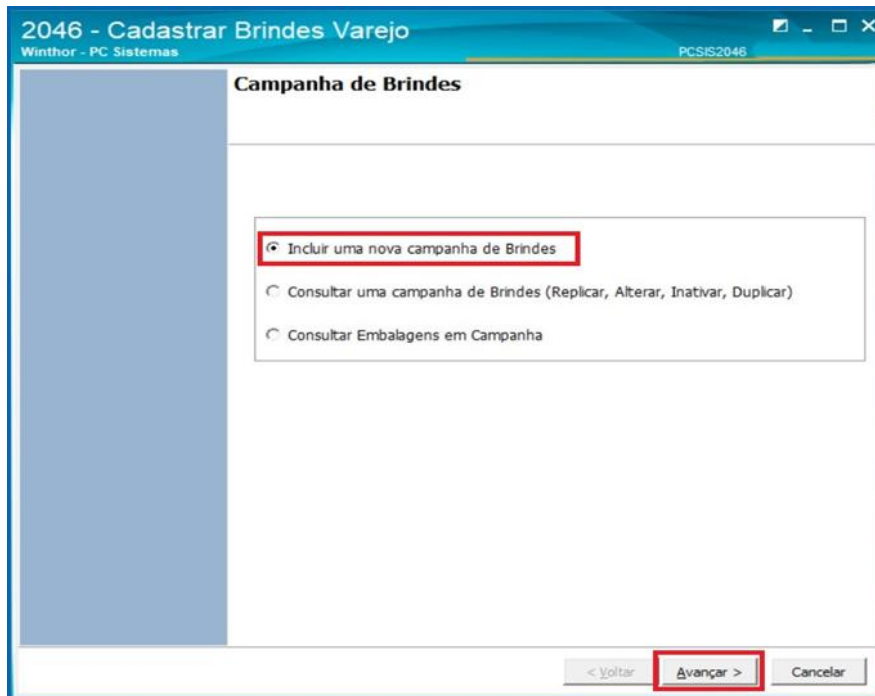

- 2.3 Será apresentada tela para selecionar o tipo de campanha, apresentando somente a opção Campanha por Mix, visto ser o único tipo de campanha utilizada no varejo do Winthor. Clique no botão **Avançar**;



2.4 Na tela de Informações Gerais, preencha os campos:

2.4.1 **Descrição:** Deverá ser informada uma descrição que será usada para identificar esse tipo de campanha;

2.4.2 **Período de Vigência:** Informar o período ao qual essa campanha estará ativa;

2.4.3 **Filial:** Selecionar a filial em que esta campanha estará vinculada;

2.4.4 **Cod. Auxiliar:** Informar a embalagem que será brinde;

2.4.5 **Quantidade de Brinde:** Define quantos brindes a política irá conceder, por padrão a rotina sempre irá exibir o valor 1;

2.4.6 **Quantidade Total por Venda:** Opção, que define quantas vezes o ciclo se repetirá dentro da mesma venda. Deve ser observado, que essa opção é diferente da anterior. Aqui, informo quantas vezes o ciclo poderá se repetir, dentro da venda, delimitando assim um limite de brindes dessa campanha na venda;

2.4.7 **A política irá conceder:** defino qual o tipo de campanha que será cadastrada, tendo como opções:

- Brinde: definirá que a campanha a ser cadastrada será uma campanha do tipo brinde, ou seja, o produto será concedido ao preço de R\$ 0,01;
- Desconto Parcial: definirá que a campanha a ser cadastrada será uma campanha de desconto, onde poderá ser informado um percentual de desconto a ser aplicado ao item brinde;

2.4.8 **Política é exclusiva para clientes fidelidade:** opção para limitar a campanha apenas para clientes fidelidade. A fidelidade do cliente é definida em seu cadastro, e a validação ocorre na rotina 2075;

2.4.9 **Considerar família de produtos (Produto Principal):** marcação para definir que a campanha irá usar o conceito de família. No Winthor, a família é representada pelo Produto Principal, ou seja, todos os produtos que possuem o mesmo produto principal fazem parte da mesma família. Esta opção é validada para o gatilho e para o brinde, dessa forma, ao ser marcada, será validada para ambos;

2.4.10 **Aceita múltiplas quantidade de brinde:** Opção para liberar que na venda possa existir mais de um item de promoção. Ao ser marcado, será a habilitado para edição o campo: Quantidade Total por Venda;

2.5 Após realizar o preenchimento dos campos, clique o botão **Avançar**;

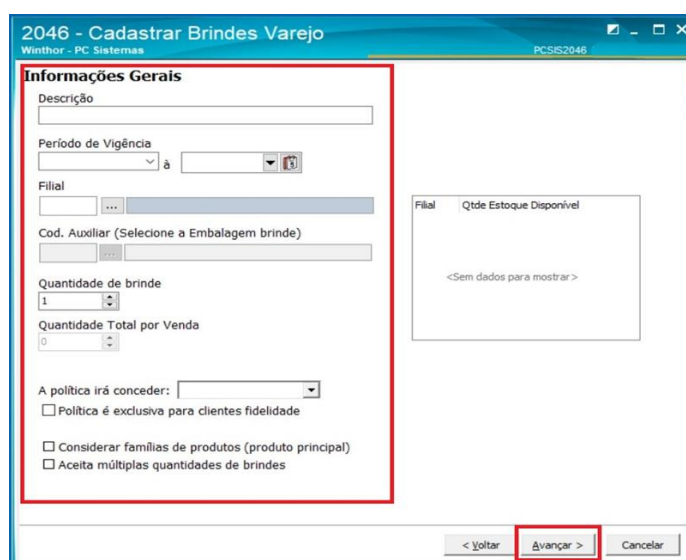

Observação: quando o parâmetro 2915 – Registrar Brinde Automaticamente, estiver como “Sim”, e o campo “A política irá conceder”, for igual a “Brinde”, esta opção será desabilitada, visto que, para o registro automático, é necessário que o produto brinde, esteja definido, não podendo este ser representado por outro produto da família;

2.6 Na tela Cadastrar Brindes Varejo, será definido o gatilho para a campanha, o que é preciso adquirir para se ter direito ao benefício da promoção. Os filtros em destaque serão utilizados para consultar os produtos. Preencha conforme necessidade e clique o botão **Pesquisar**;

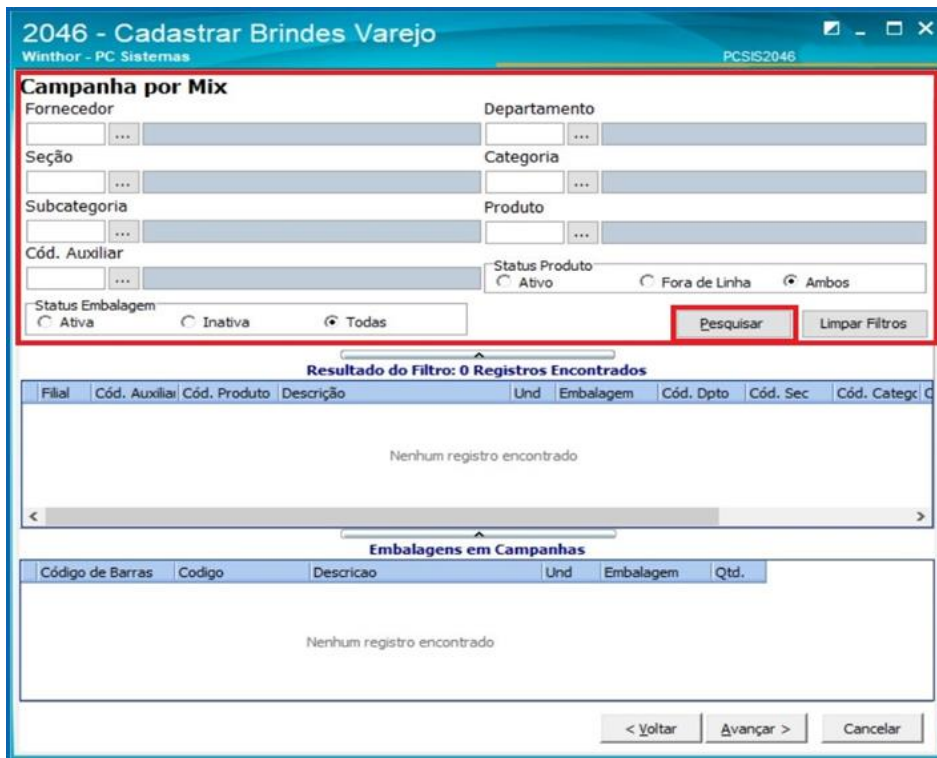

2.7 Na Grid de **Resultado do Filtro**, selecione com duplo clique os produtos para inserir na campanha;

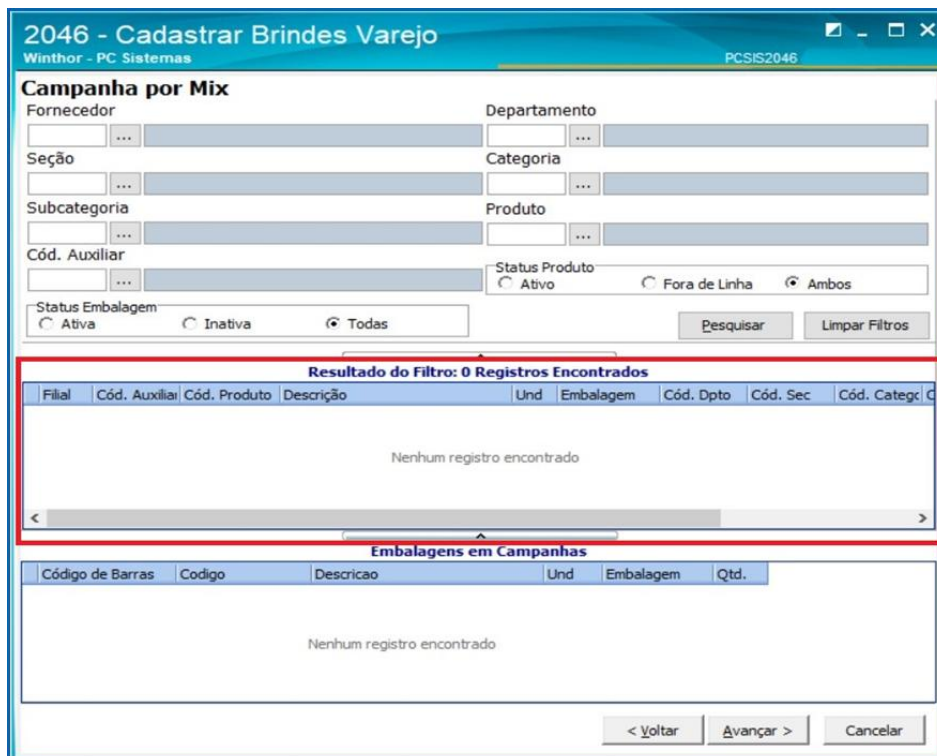

- 2.8 Na grid de **Embalagens em Campanhas**, serão dispostos todos os produtos que iram compor o gatilho da campanha. Informe a quantidade a ser vendida para cada item;
- 2.9 Clique o botão **Avançar**;

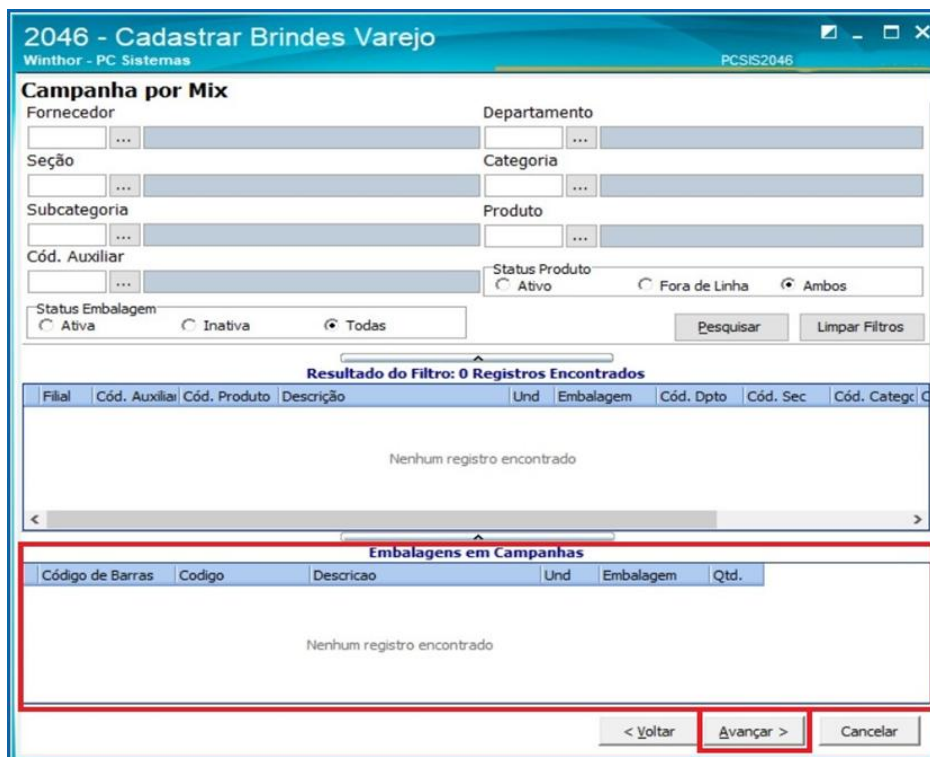

- 2.10 Será apresentado o resumo da campanha cadastrada, caso exista alguma informação divergente, clique o botão **Voltar** para realizar edição;
- 2.11 Para finalizar o processo de inclusão de nova campanha de brinde clique o botão **Finalizar**.

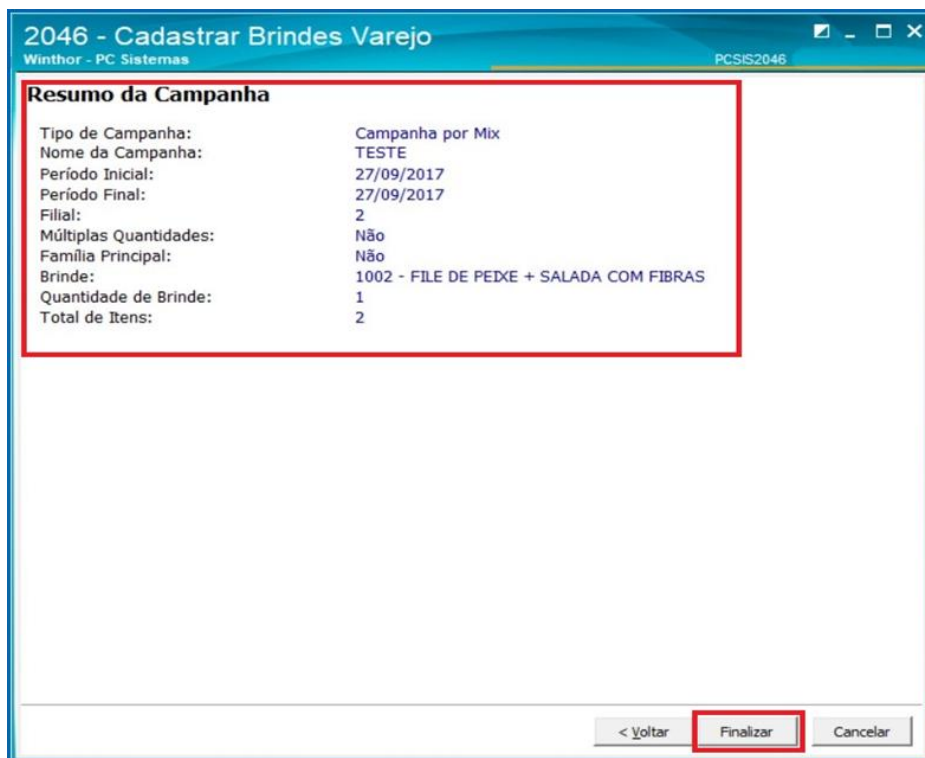

3. Consultar Campanha de Brinde

3.1 Replicar, Alterar, Inativar e Duplicar

- 3.1.1 Acesse a rotina **2046 – Cadastrar Brindes de Varejo** e selecione a opção **Consultar um Campanha de brindes (Replicar, Alterar, Inativar e Duplicar)**;
- 3.1.2 Clique o botão **Avançar**;

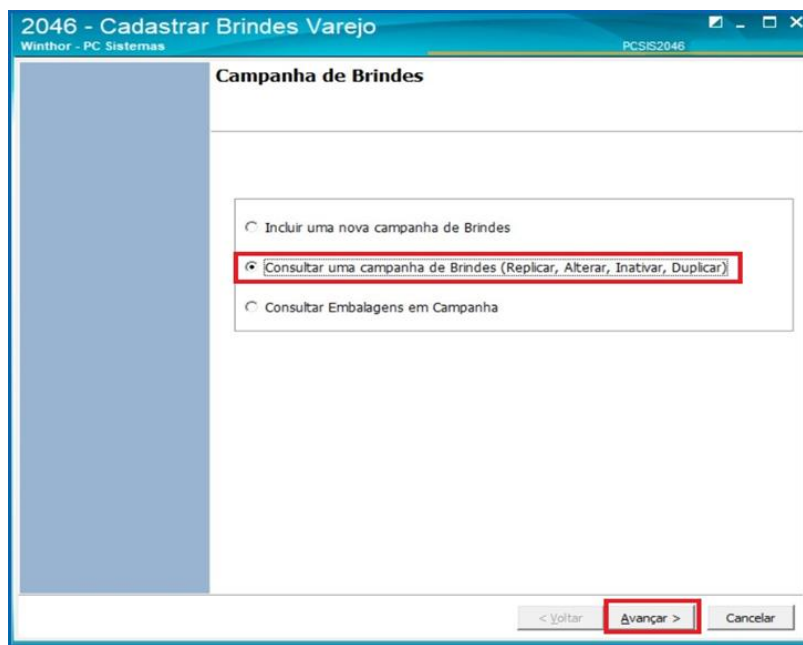

- 3.1.3 Será apresentada tela para selecionar o tipo de campanha, apresentando somente a opção Campanha por Mix, visto ser o único tipo de campanha utilizada no varejo do Winthor. Clique o botão **Avançar**;

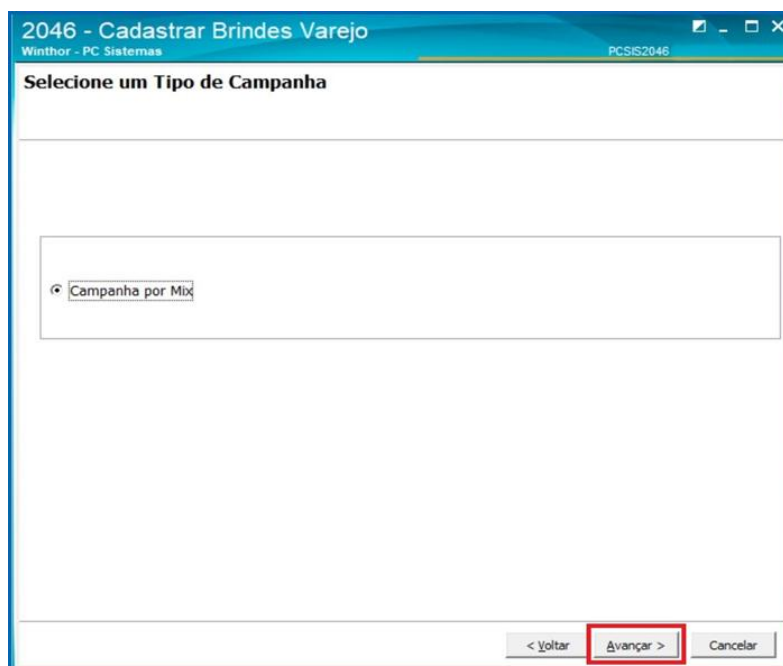

3.1.4 Preencha os filtros conforme necessidade e clique o botão **Pesquisar**, para pesquisar uma campanha específica;

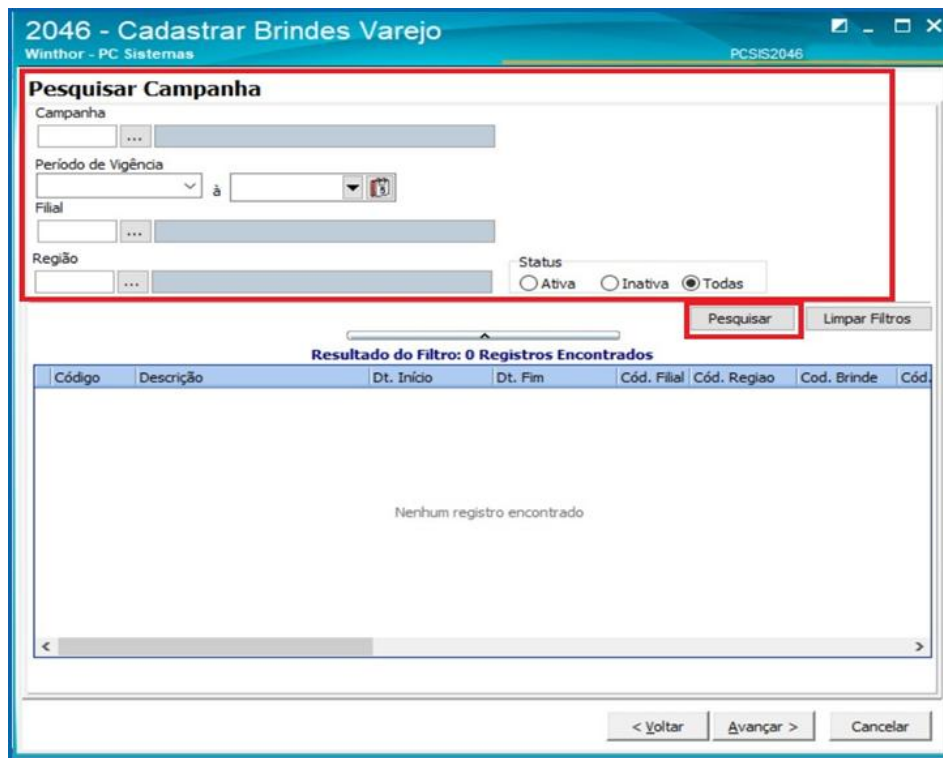

3.1.5 Na grid **Resultado do Filtro** serão apresentadas as campanhas cadastradas, de acordo com os filtros informados, estando ela ativa ou não. Selecionada a campanha conforme necessidade e clique o botão **Avançar**;

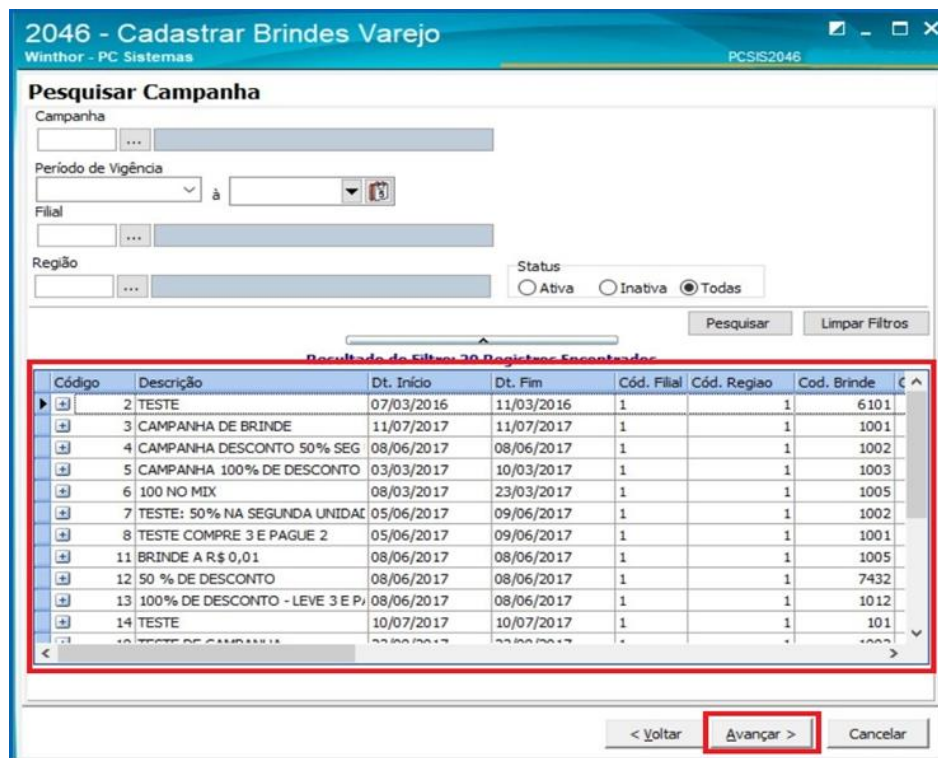

- 3.1.6 Serão apresentados na tela os botões: **Replicar**, **Alterar esta Campanha**, **Inativar esta Campanha** e **Duplicar Campanha** e **Duplicar Campanha**;

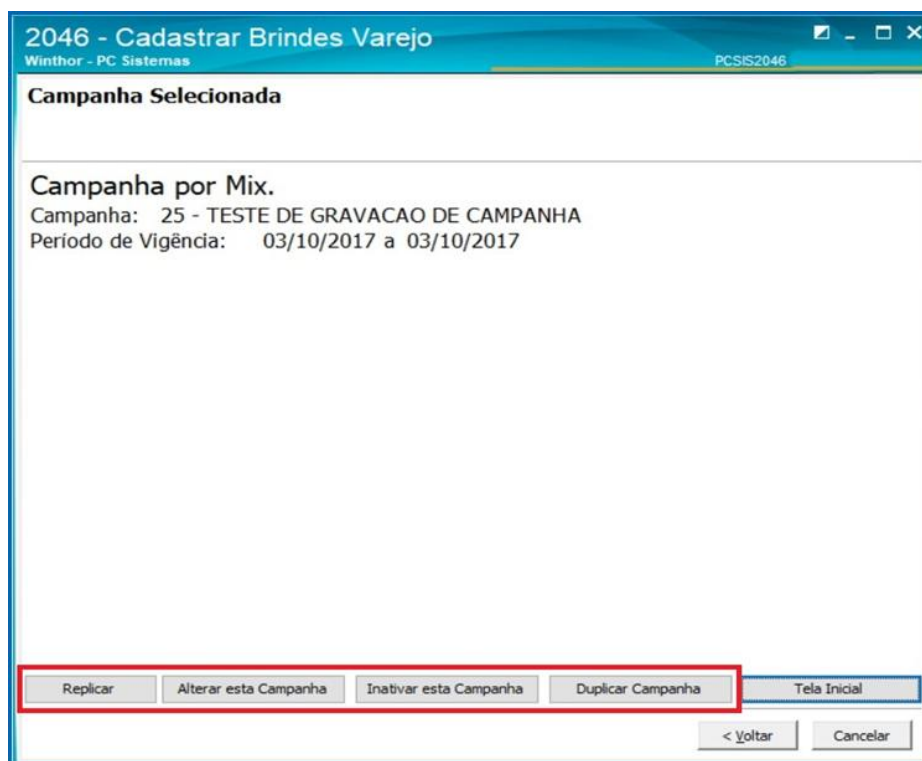

- 3.1.7 **Botão Replicar:** ao clicar este botão será exibida a tela Replicar Campanha, listando as filiais cadastradas no Winthor. Selecione as filiais conforme necessidade e clique o botão **Confirmar**;

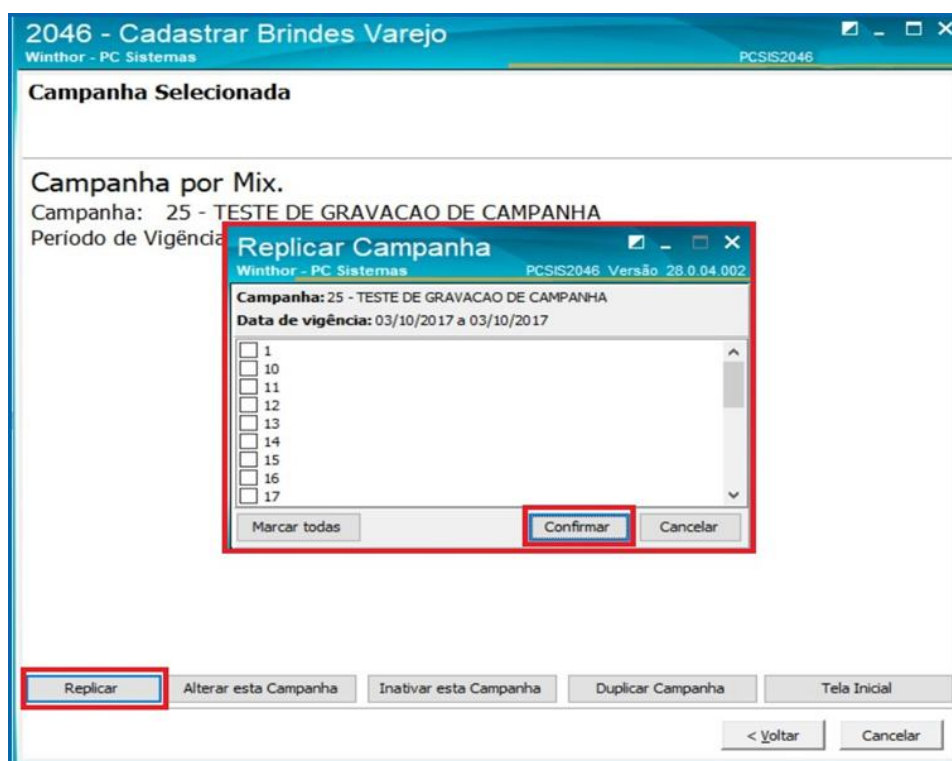

- 3.1.8 **Botão Alterar esta campanha:** ao clicar este botão será exibida a tela **Alterar esta Campanha**, apresentando as informações a serem alteradas;

2046 - Cadastrar Brindes Varejo
Winthor - PC Sistemas PCSIS2046

Informações Gerais

Descrição
TESTE DE GRAVACAO DE CAMPANHA

Período de Vigência
03/10/2017 à 03/10/2017

Filial
2 R2 COMERCIO DE ALIMENTOS E BEBIDAS LTDA

Cod. Auxiliar (Selecione a Embalagem brinde)
1002 FILE DE PEIXE + SALADA COM FIBRAS

Quantidade de brinde
1

Quantidade Total por Venda
0

Filial	Qtde Estoque Disponível
2	9715

A política irá conceder: Brinde

Política é exclusiva para clientes fidelidade

Considerar famílias de produtos (produto principal)

Aceita múltiplas quantidades de brindes

< Voltar Avançar > Cancelar

- 3.1.9 **Botão Inativar esta campanha:** ao clicar este botão será exibida uma mensagem: "Deseja Realmente inativar esta campanha?". Clique o botão **Sim** ou **Não**, conforme necessidade;

2046 - Cadastrar Brindes Varejo
Winthor - PC Sistemas PCSIS2046

Campanha Selecionada

Campanha por Mix.
Campanha: 25 - TESTE DE GRAVACAO DE CAMPANHA
Período de Vigência: 03/10/2017 a 03/10/2017

Confirmação

Deseja realmente inativar esta campanha?

Sim Não

PCSIS2046.EXE 28.0.4.2 C:\Winthor\Spool\Executaveis\

Replicar Alterar esta Campanha **Inativar esta Campanha** Duplicar Campanha Tela Inicial

< Voltar Cancelar

- 3.1.10 **Botão Duplicar Campanha:** ao clicar este botão será aberta tela para que seja criada uma nova campanha, usando os dados de uma outra campanha já cadastrada.

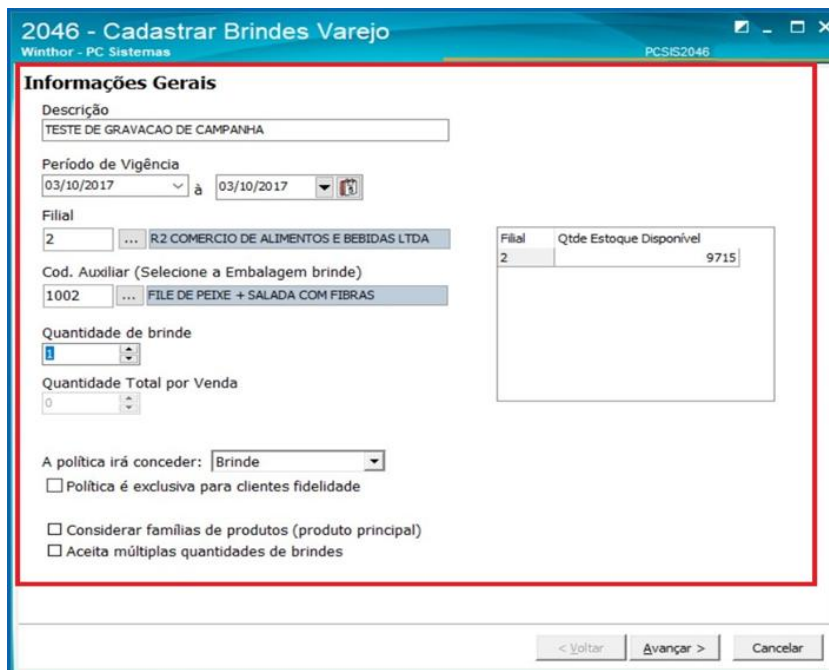

2046 - Cadastrar Brindes Varejo
Winthor - PC Sistemas PCSIS2046

Informações Gerais

Descrição
TESTE DE GRAVACAO DE CAMPANHA

Período de Vigência
03/10/2017 à 03/10/2017

Filial
2 R2 COMERCIO DE ALIMENTOS E BEBIDAS LTDA

Filial	Qtde Estoque Disponível
2	9715

Cod. Auxiliar (Selecione a Embalagem brinde)
1002 FILE DE PEIXE + SALADA COM FIBRAS

Quantidade de brinde
1

Quantidade Total por Venda
0

A política irá conceder: Brinde

Política é exclusiva para clientes fidelidade

Considerar famílias de produtos (produto principal)

Aceita múltiplas quantidades de brindes

< Voltar Avançar > Cancelar

3.2 Consultar Embalagens em Campanhas

Na tela Produtos em Campanha é possível pesquisar todas as embalagens que estão vinculadas há uma campanha de Brinde. Selecione a opção em destaque, e clique em avançar;

- 3.2.1 Acesse a rotina 2046 – Cadastrar Brindes de Varejo e selecione a opção Consultar Embalagens em Campanhas;

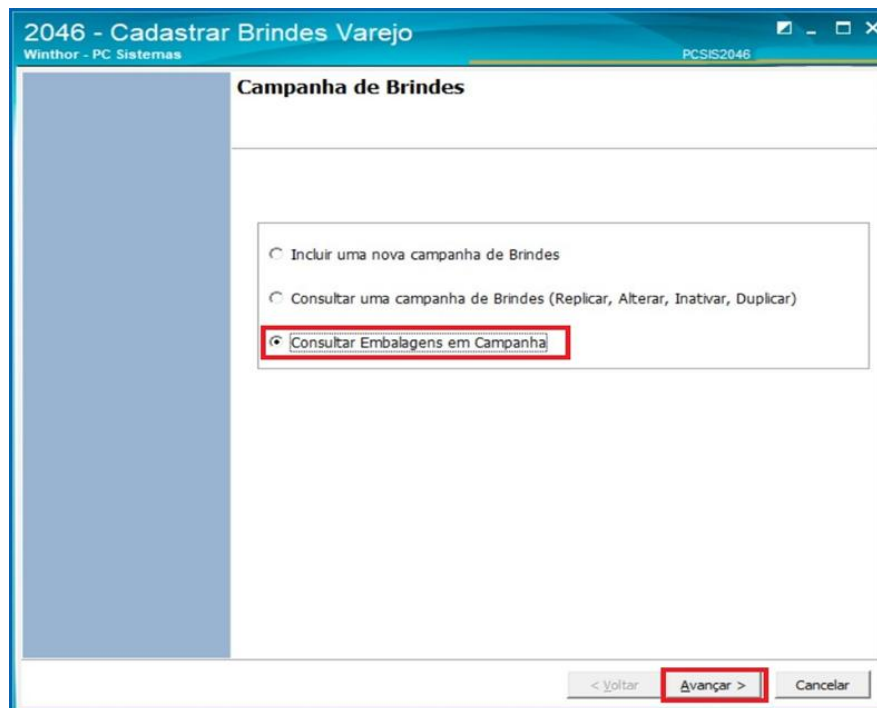

2046 - Cadastrar Brindes Varejo
Winthor - PC Sistemas PCSIS2046

Campanha de Brindes

Incluir uma nova campanha de Brindes

Consultar uma campanha de Brindes (Replicar, Alterar, Inativar, Duplicar)

Consultar Embalagens em Campanha

< Voltar Avançar > Cancelar

- 3.2.2 Preencha os filtros conforme necessidade e clique botão **Pesquisar**, para visualizar os itens que estão inclusos em alguma campanha de brinde;

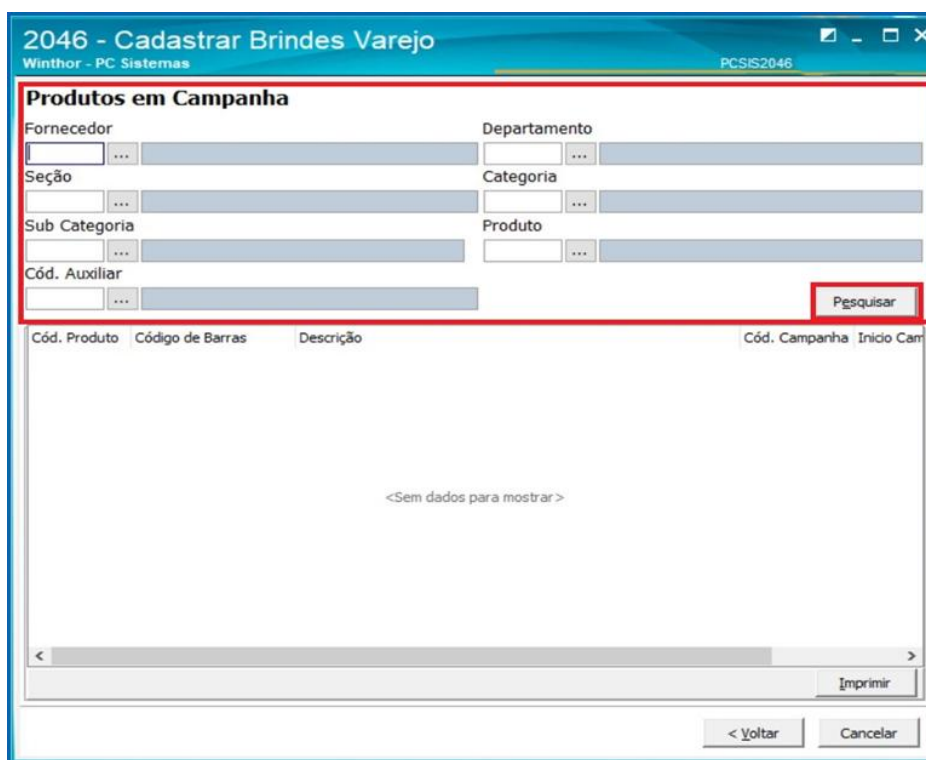

4. Processo de Brinde na Rotina 2075 – Frente de Caixa.

Na rotina 2075 – Frente de Caixa os brindes são processados de 2 formas distintas: manual e automático.

4.1 Manual

Neste tipo de processamento de brinde, todos os itens necessitam estar inseridos na venda, incluído o produto que receberá o benefício de brinde ou desconto. No ato do registro, o item será registrado com seu preço normal e na totalização será concedido o desconto retroativo de acordo com a política cadastrada.

Exemplo de uma campanha do tipo Brinde:

Produtos envolvidos:

- Gatilho: 1001 – Filé de Peixe + Salada Atleta;
1002 – Filé de Peixe + Salada com Fibras;
- Brinde: 1003 - Filé de Peixe + Salada de Carbo;

EMPRESA: TOTVS BRASILIA LTDA - CNPJ/CGC: 08723218000186

Descrição: **FILE DE PEIXE + SALADA DE CARBO**

Quantidade: **1,000** Valor Unitário R\$: **24,90**

Localização do Produto: **0** Quantidade: **1**

Ciente: **1 CONSUMIDOR FINAL**

Plano Pgto.: **A VISTA**

001-FILE DE PEIXE + SALADA ATLETA	1,000	X	24,90	0700 = 24,90
002-FILE DE PEIXE + SALADA COM FIBRAS	1,000	X	24,90	0700 = 24,90
003-FILE DE PEIXE + SALADA DE CARBO	1,000	X	24,90	0700 = 24,90

Quantidade de itens: **3**
 Valor do Acréscimo: **0,00**
 Valor do Desconto: **0,00**
Valor Total: 74,70

Observação: na tela acima, vemos a campanha do item tendo os produtos que compõem o gatilho e o produto Brinde registrados na venda, por seu valor normal;

Ao realizar a totalização da venda, serão validadas as campanhas de brinde inseridas na venda, sendo efetuado o desconto retroativo nos itens. Neste caso, temos uma campanha de brinde, onde o valor total do item, após o desconto é de R\$ 0,01.

Fechar a venda

Total das Mercadorias	74,70
Valor do Acréscimo	0,00 (+)
Valor do Desconto	24,89 (-)
Valor Total	49,81 (=)

Cód.	Cobrança	Valor	Data Venc.	Cód.Cli.	C

Valor Pago	0,00
Valor Troco	0,00
Valor Falta	49,81

F-Salvar C-Canc T - Mostrar tecla de atalho para as Cobranças

No cupom fiscal, será impresso o valor do desconto gerado retroativamente, conforme imagem:

```

*****EQUIPAMENTO PARA TESTES*****
CNPJ: 00.000.000/0000-00
IE : 111.111.111.111
IM : 111.111.111-11

-----
05/10/2017 20:51:55 CCF:000588 COO:001895
CUPOM FISCAL
ITEM CódIGO DESCRIÇÃO
QTD. UN. VL.UNIT( R$) ST VL.ITEM( R$)
-----
001 1001 #2300200 #21069090 #FILE DE PE
IXE + SALADA ATLETA Trib: 2,79
1,000UN x 24,90 T03 24,90*
002 1002 # #21069090 #FILE DE PEIXE + S
ALADA COM FIBRAS Trib: 2,79
1,000UN x 24,90 T03 24,90*
003 1003 # #21069090 #FILE DE PEIXE + S
ALADA DE CARBO Trib: 2,79
1,000UN x 24,90 T03 24,90*
-----
desconto item 003 99,96% -24,89
-----
TOTAL R$ 49,81
VISA 50,00
TROCO R$ 0,19
T03= 7,00%
-----
MD-5: FA753E3C2EC82560D2A1ED63332F3BEFDesc/Acres
c. Trib. Cupom: R$1,05Val Aprox Trib Federal R$2
,09 (4,20%), Val Aprox Trib Estadual R$ 3,49 (7
,01%), Fonte:IBPTWINTHOR AUTOSSERVICO v.28.0.0.1-C
x:1001MUITO OBRIGADOOper: 8890-OPERADOR(A) PADRA
ORca: 8887-
-----
2-+p-xbT@>~#2K>-wRhS~9RK9$2Rh2$+@~h!+p#x@Y+p*pX
ZEM Simulador V1.00 ECF-IF
VERSÇO:01.00.01 ECF:001 LJ:0002 OPR:0-
PPPPPPPPPIEOSGOU 05/10/2017 21:03:17
FAB:999999999
    
```

Exemplo de Campanha do tipo Desconto: 50% de Desconto na 2ª unidade;

- Gatilho: 1004 - Filé de Peixe + Salada Jardim Goiás;
- Desconto em: 1004 - Filé de Peixe + Salada Jardim Goiás;

EMPRESA: TOTVS BRASILTA - CNPJ/CGC: 08723218000186		T - Teclas de acesso - X	
Descrição		PC SISTEMAS by TOTVS	
FILE DE PEIXE + SALADA JARDIM GOIAS			
Quantidade	Valor Unitário R\$		
1,000	24,90		
		001-FILE DE PEIXE + SALADA JARDIM GOIAS 1,000 X 24,90 0700 = 24,90	
		002-FILE DE PEIXE + SALADA JARDIM GOIAS 1,000 X 24,90 0700 = 24,90	
Localização do Produto	Quantidade		
	0 1		
Cliente			
1	CONSUMIDOR FINAL		
Plano Pqto.			
A VISTA			
Quantidade de itens		2	
Valor do Acréscimo		0,00	
Valor do Desconto		0,00	
Valor Total		49,80	

Observação: são demonstrados os registrados dos itens que compõem a campanha de 50% de desconto na segunda unidade, registrados com seus valores de venda;

Ao totalizar, será aplicado o percentual do desconto cadastrado na campanha, no caso 50%;

Total das Mercadorias	49,80
Valor do Acréscimo	0,00 (+)
Valor do Desconto	12,45 (-)
Valor Total	37,35 (=)

Cód.	Cobrança	Valor	Data Venc.	Cód.Cli.	C

Valor Pago	0,00
Valor Troco	0,00
Valor Falta	37,35

F-Salvar C-Canc T - Mostrar tecla de atalho para as Cobranças

No cupom fiscal, será destacado o valor do desconto calculado. Como os itens são iguais, qualquer um dos itens pode receber o desconto;

```

*****EQUIPAMENTO PARA TESTES*****
CNPJ: 00.000.000/0000-00
IE : 111.111.111.111
IM : 111.111.111-11
-----
05/10/2017 21:14:37 CCF:000589 COO:001898
CUPOM FISCAL
ITEM CÂDIGO DESCRIÇÃO
QTD. UN. VL.UNIT( R$) ST VL.ITEM( R$)
-----
001 1004 # #21069090 #FILE DE PEIXE + S
ALADA JARDIM GOIAS Trib: 2,79
1,000UN x 24,90 T03 24,90*
002 1004 # #21069090 #FILE DE PEIXE + S
ALADA JARDIM GOIAS Trib: 2,79
1,000UN x 24,90 T03 24,90*
Desconto item 001 50,00% -12,45
-----
TOTAL R$ 37,35
VISA 38,00
TROCO R$ 0,65
T03= 7,00%
-----
MD-S: FA753E3C2EC82560D2A1ED63332F3BEFDesc/Acres
c. Trib. Cupom: R$0,52Val Aprox Trib Federal R$1
,57 (4,20%), Val Aprox Trib Estadual R$ 2,61 (6
,99%), Fonte:IBPTWINTHOR AUTOSERVICO v.28.0.0.1-C
x:1001MUITO OBRIGADOOper: 8890-OPERADOR(A) PADRA
ORca: 8887-
-----
YhX-p@@>>@&R&2s#sh-!/ +29hTK>9>-s-R=+2S-/-&2T>wp
ZFM Simulador V1.00 ECF-IF
VERSÇO:01.00.01 ECF:001 LJ:0002 OPR:0-
PPPPPPPPPPPIIEGUU 05/10/2017 21:20:09
FAB:9999999999
    
```

4.2 Automático

Essa opção é apenas para as políticas de brinde, não havendo assim a necessidade de ter o produto brinde registrado. Dessa forma, na totalização da vend é feita a validação das campanhas inseridas na venda, e caso haja alguma ativa é realizado o registro automático do item. Para utilizar esse processo é necessário a marcação do parâmetro: 2015 – Registrar brinde automaticamente: Sim;



Exemplo de uma campanha do tipo Brinde:

Produtos envolvidos:

- Gatilho: 1001 – Filé de Peixe + Salada Atleta;
1002 – Filé de Peixe + Salada com Fibras;
- Brinde: 1003 - Filé de Peixe + Salada de Carbo;

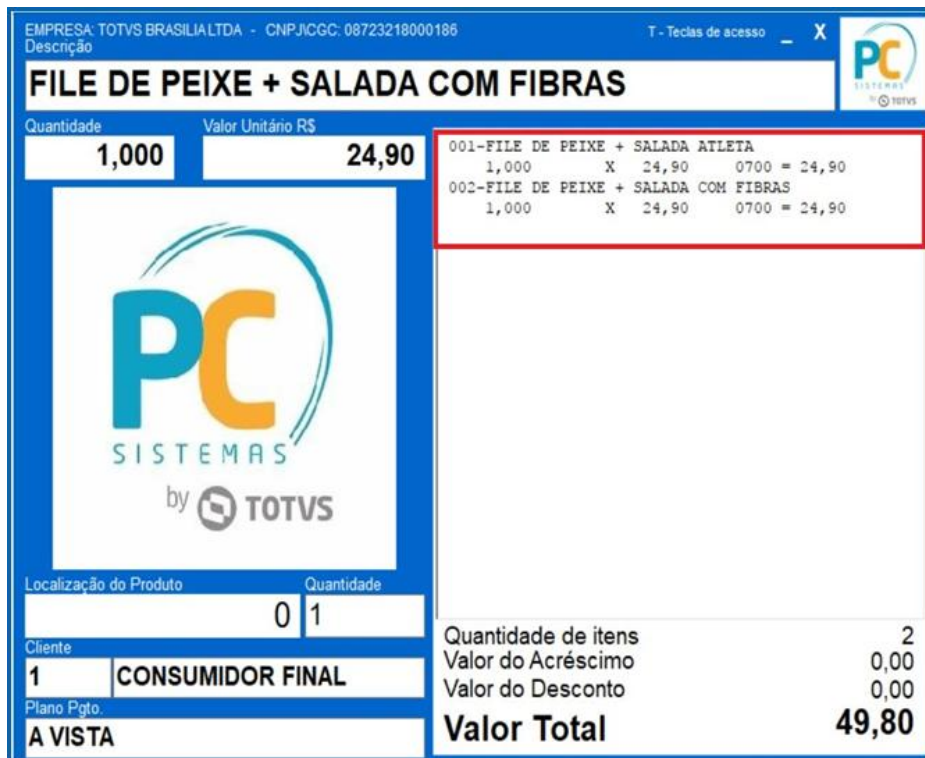

Quantidade	Valor Unitário R\$		
1,000	24,90		

Descrição	Quantidade	Valor	Total
001-FILE DE PEIXE + SALADA ATLETA	1,000	X 24,90	0700 = 24,90
002-FILE DE PEIXE + SALADA COM FIBRAS	1,000	X 24,90	0700 = 24,90

Quantidade de itens	2
Valor do Acréscimo	0,00
Valor do Desconto	0,00
Valor Total	49,80

Observação: No processo automático basta inserir os itens que compõem o gatilho para que na totalização o produto brinde seja automaticamente inserido;

Ao ser totalizada a venda, será inserido o produto brinde no valor de R\$ 0,01, de forma automática;

Total das Mercadorias	49,81				
Valor do Acréscimo	0,00 (+)				
Valor do Desconto	0,00 (-)				
Valor Total	49,81 (=)				
Cód.	Cobrança	Valor	Data Venc.	Cód.Cli.	C
<hr/>					
<hr/>					
<hr/>					
<hr/>					
Valor Pago	0,00				
Valor Troco	0,00				
Valor Falta	49,81				

F-Salvar C-Canc T - Mostrar tecla de atalho para as Cobranças

É possível visualizar o item brinde inserido automaticamente na venda;

```

*****EQUIPAMENTO PARA TESTES*****
CNPJ:   00.000.000/0000-00
IE :    111.111.111.111
IM :    111.111.111-11
-----
05/10/2017 21:39:41   CCF:000593   COO:001907
CUPOM FISCAL
ITEM CADIÇO      DESCRIÇÃO
QTD.  UN.  VL.UNIT( R$)  ST  VL.ITEM( R$)
-----
001 1001           #2300200 #21069090 #FILE DE PE
IXE + SALADA ATLETA Trib: 2,79
   1,000UN x          24,90 T03           24,90*
002 1002           # #21069090 #FILE DE PEIXE + S
ALADA COM FIBRAS Trib: 2,79
   1,000UN x          24,90 T03           24,90*
003 1003           # #21069090 #Promo: FILE DE PE
IXE + SALADA DE CARBO Trib: 0,00
   1,000UN x           0,01 T03             0,01*
-----
TOTAL R$          49,81
VISA              50,00
TROCO R$         0,19
T03= 7,00$
-----
MD-5: FA753E3C2EC82560D2A1ED63332F3BEFVal Aprox
Trib Federal R$2,09 (4,20%), Val Aprox Trib Esta
dual R$ 3,49 (7,01%),Fonte:IBPTWINTHOR AUTOSSERV
ICO v.28.0.0.1-Cx:1001MUITO OBRIGADOOper: 8890-O
PERADOR(A) PADRAORca: 8887-
-----
YT-!RXR>S*-X$<<>*w*+hY>w/pXX*¢/h+@-~/>KhX-¢#2RhK
ZPM      Simulador V1.00      ECF-IF
VERSÃO:01.00.01 ECF:001 LJ:0002 OPR:0-
PPPPPPPPPPPIEMERAOI      05/10/2017 21:46:20
FAB:999999999
  
```

Mantenha o **WinThor Atualizado**, assim você proporciona o crescimento da sua empresa através de soluções criadas especialmente para o seu negócio!

Estamos à disposição para mais esclarecimentos e sugestões.

Fale com a PC: www.pcsist.com.br
Central de Relacionamento - (62) 3250 0210