

## Evidência de Testes

<b>Produto:</b> <i>Protheus</i>	SIGALLOJA
<b>Versão:</b> <i>P12</i>	[Informar a versão do produto em que será executado o teste. Exemplo: P10]
<b>Produto/Versão Integrado:</b> <i>[obrigatório para projetos de integração]</i>	[Informar em quais linhas de produtos e versões haverá expedição]
<b>Banco de Dados:</b> <i>SQL2014</i>	[Progress, Oracle, SQL, Informix]

### 1. Evidência e sequência do passo a passo *[obrigatório]*

#### Teste Unitário (Codificação)

**Situação:** O sistema não permite cancelar a venda de vale presente no PDV frontloja opção 03 do menu, e ao tentar cancelar esta venda pela rotina LOJA140 da retaguarda, o sistema exibe error.log.

**Correção:** Chamado TURYLC – Corrigido error.log gerado na retaguarda, ao excluir venda com vale presente.

*Obs: Importante verificar que o primeiro erro descrito, que seria não permitir cancelar venda no FrontLoja via opção 03, não reproduzida.*

Fontes Alterados: LOJA140 e LOJXFUNC.

#### Pré-Requisitos:

Alterar o parâmetro MV\_LJBXPAR = .T.

#### 1.1 Criação de orçamento na Retaguarda de Vale Presente

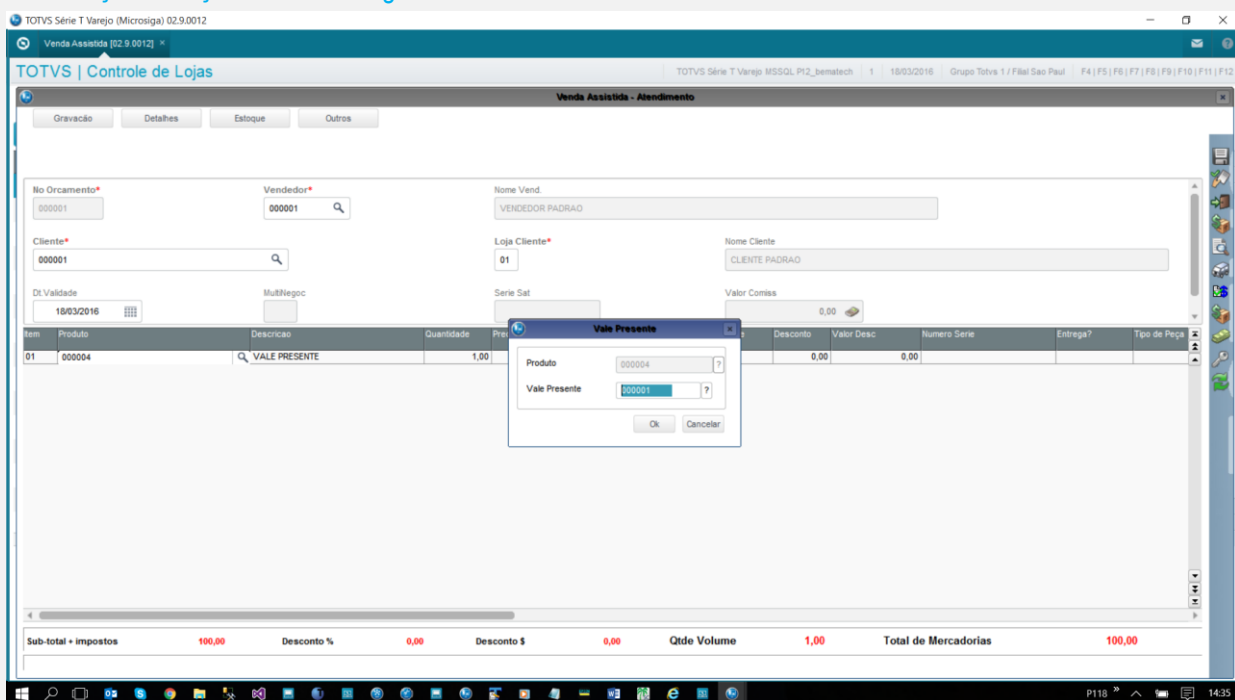

TOTVS Série T Varejo (Microsiga) 02.9.0012

Venda Assistida [02.9.0012] x

TOTVS | Controle de Lojas

TOTVS Série T Varejo MSSQL P12\_bematech | 1 | 18/03/2016 | Grupo Totvs 1 / Filial Sao Paul | F4 | F5 | F6 | F7 | F8 | F9 | F10 | F11

Venda Assistida - Atendimento

Gravação Detalhes Estoque Outros

No Orcamento\* 000001 Vendedor\* 000001 Nome Vend. VENDEDOR PADRAO

Cliente\* 000001 Loja Cliente\* 01 Nome Cliente CLIENTE PADRAO

Dt.Validade 18/03/2016 MultNegoc Serie Sat Valor Comiss 0,00

Data	Forma Pgto	Valor Pago	Parcelas
18/03/2016	RS	100,00	1

Condição de Pgto 001 ? A VISTA

Total Parcelas 100,00 Troco 0,00

Sub-total + impostos 100,00 Desconto % 0,00 Desconto \$ 0,00 Qtde Volume 1,00 Total da Venda 100,00

## 1.2 Importando orçamento para o FrontLoja

MICROSIGA SOFTWARE S.A.  
 Av. Braz Leme, 1631 - São Paulo  
 www.microsiga.com.br  
 09/03/2016 10:57:24 FDV:001  
 COD:000000040

C U P O M N Ã O F I S C A L

ITEM	CÓDIGO	DESCRIÇÃO	QTDxUNITARIO	ST	VALOR (R\$)
001	000004	VALE PRESENTE	1x15,00	T27.00%	15,00
AGRESCIMO (FRETE) :					0,00

Quantidade x Preço 1,00 X R\$ 0,00

Total do Item R\$ 0,00

Documento: 000039  
 Data: 09/03/2016  
 Hora: 10:56  
 Filial: 01 PDV: 001  
 Usuário: 1 - C07

Total Parcial R\$ 15,00  
 Número de Itens: 1 Desconto: 0,00%

Protheus Front Loja

TOTVS Teste / Teste 1 09/03/2016 TOTVS 2011 Série T Varejo CodeBase P11\_pdv F4 | F5 | F6 | F7 | F8 | F9 | F10 | F11 | F12 P118

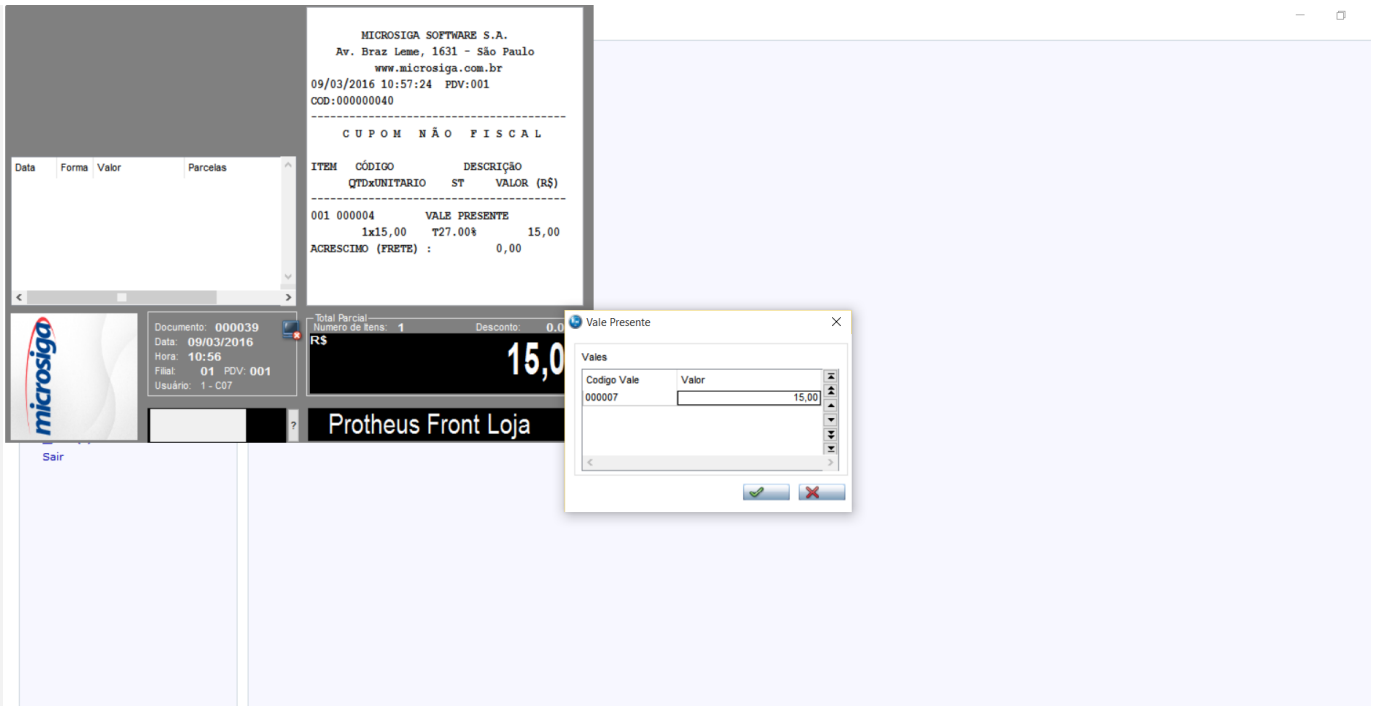

Av. Braz Leme, 1631 - São Paulo  
www.microsiga.com.br  
09/03/2016 10:57:24 FDV:001  
COD:00000040

C U P O M N Ã O F I S C A L

ITEM	CÓDIGO	DESCRIÇÃO	QTDxUNITARIO	ST	VALOR (R\$)
001	000004	VALE PRESENTE	1x15,00	T27.00%	15,00
ACRESCIMO (FRETE) :					0,00
S U B T O T A L					15,00

Total Parcial: R\$ 15,00  
Número de Itens: 1  
Desconto: 0.00%

Documento: 000039  
Data: 09/03/2016  
Hora: 10:56  
Fílat: 01 PDV: 001  
Usuário: 1 - C07

Troco ao Consumidor

Valor pago pelo cliente: 0,00

Valor a Pagar: 15,00

Troco ao Consumidor: 0,00

### 1.3 Finalização da Venda

S U B T O T A L 15,00

T O T A L 15,00

VALE PRESENTE 15,00

VALOR RECEBIDO 15,00

Valor aprox dos tributos R\$ 0,00 (0%)  
Fonte:IBPT  
Obrigado! Volte Sempre!

09/03/2016 10:59:42 FDV:001  
COD:000039

Produto: [Redacted]

Quantidade x Preço: 1,00 X 0,00

Total de Item: R\$ 0,00

Total Parcial: R\$ 0,00  
Número de Itens: 0  
Desconto: 0.00%

Documento: 000039  
Data: 09/03/2016  
Hora: 10:56  
Fílat: 01 PDV: 001  
Usuário: 1 - C07



Exclusão N.F./Orcam. - EXCLUSÃO NF/ORC.

Orçamento  Documento :

Produto	Nº Item	Descricao	Quantidade	Preco Unit.
000004	01	VALE PRESENTE	1,00	15,00

Seu Pedido:

Cliente:

Vendedor:

Total de Mercadorias:  ?

Desconto:  ?

Abatimentos:  ?

Líquido:  ?

Validade:  ?

Confirmar

Fechar

Ações relacionadas

#### Teste Automatizado (Central de Automação) *[Opcional]*

[Informar as suítes executadas e descrever os resultados atingidos]

#### Dicionário de Dados (Codificação) *[Opcional]*

[O objetivo é incluir o print-screen da tela do dicionário de dados atualizado quando necessário.]

#### 4. Outras Evidências *[Opcional]*

O objetivo é indicar para a equipe de Testes que a informação criada deve ser validada, como por exemplo, publicação de ponto de entrada, etc.