

Evidência de Testes

Produto: <i>Protheus</i>	SIGALOJA
Versão: <i>P12</i>	[Informar a versão do produto em que será executado o teste. Exemplo: P10]
Produto/Versão Integrado: <i>[obrigatório para projetos de integração]</i>	[Informar em quais linhas de produtos e versões haverá expedição]
Banco de Dados: <i>SQL2014</i>	[Progress, Oracle, SQL, Informix]

1. Evidência e sequência do passo a passo *[obrigatório]*

Teste Unitário (Codificação)

Situação: Quando fazemos uma venda para um cliente que possui créditos para serem aproveitados o sistema não está respeitando o parâmetro MV_CONDPAD e não está trazendo a condição de pagamento padrão.

Correção: Chamado TUSGPE – Acerto na rotina LOJA701B para que ao utilizar NCC, em uma venda no SIGALOJA, que o sistema respeite o parâmetro MV_CONDPAD.

Fontes Alterados: LOJA701B.

Pré-Requisitos:

1.1 Venda Assistida

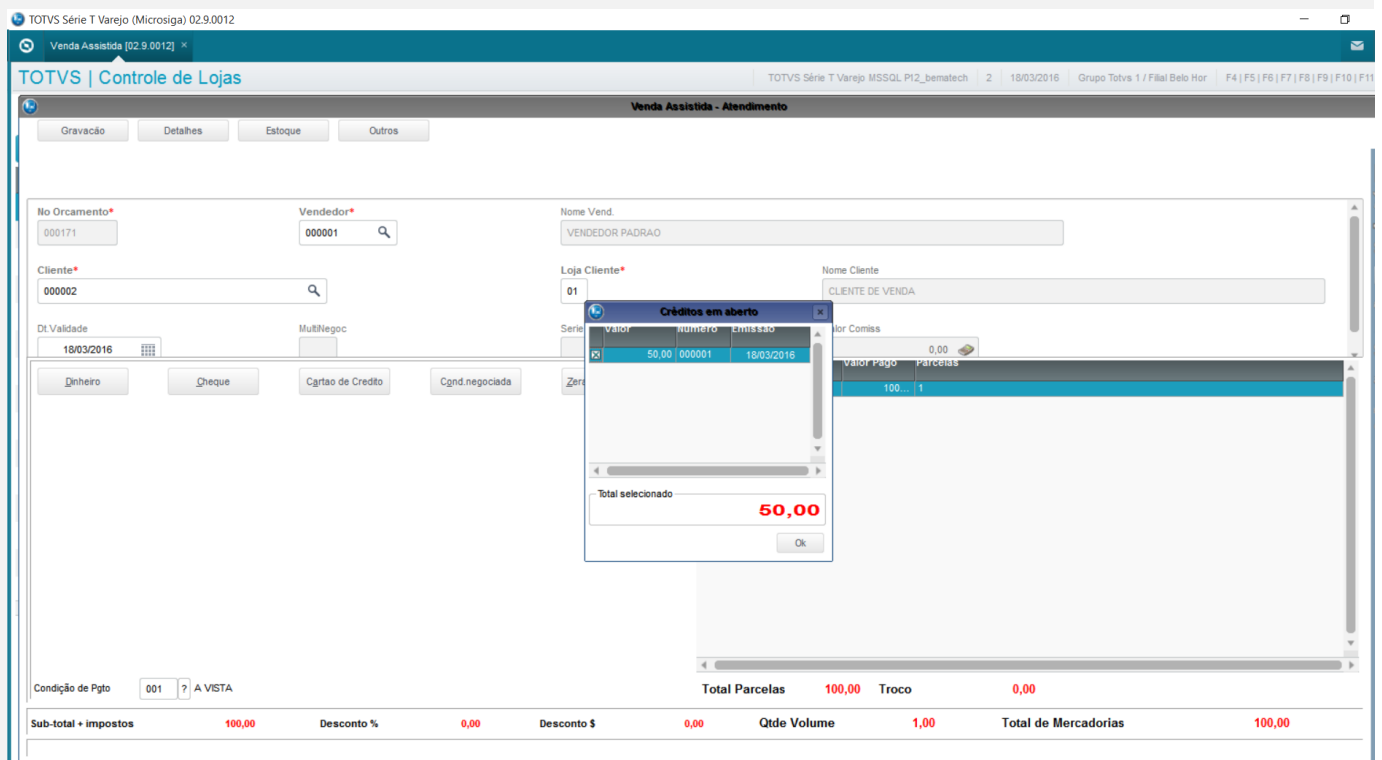

NCC com valor menor que o da venda

TOTVS Série T Varejo (Microsiga) 02.9.0012

Venda Assistida [02.9.0012]

TOTVS | Controle de Lojas

Venda Assistida - Atendimento

Gravação Detalhes Estoque Outros

No Orcamento* 000171 Vendedor* 000001 Nome Vend. VENDEDOR PADRAO

Cliente* 000002 Loja Cliente* 01 Nome Cliente CLIENTE DE VENDA

Dt. Validade 18/03/2016 MultNegoc Serie Sat Valor Comiss 0,00

Créditos em aberto

Valor	Numero	Emissao
50,00	000001	18/03/2016

Total selecionado: **50,00**

Condição de Pgto 001 ? A VISTA

Total Parcelas 100,00 Troco 0,00

Sub-total + impostos 100,00 Desconto % 0,00 Desconto \$ 0,00 Qtde Volume 1,00 Total de Mercadorias 100,00

TOTVS Série T Varejo (Microsiga) 02.9.0012

Venda Assistida [02.9.0012]

TOTVS | Controle de Lojas

Venda Assistida - Atendimento

Gravação Detalhes Estoque Outros

No Orcamento* 000171 Vendedor* 000001 Nome Vend. VENDEDOR PADRAO

Cliente* 000002 Loja Cliente* 01 Nome Cliente CLIENTE DE VENDA

Dt. Validade 18/03/2016 MultNegoc Serie Sat Valor Comiss 0,00

Data	Forma Pgto	Valor Pago	Parcelas
18/03/2016	RS	50,00	1

Condição de Pgto 001 ? A VISTA

Total Parcelas 100,00 Troco 0,00

Sub-total + impostos 100,00 Desconto % 0,00 Desconto \$ 0,00 Qtde Volume 1,00 Total da Venda 100,00

Este documento é de propriedade da TOTVS. Todos os direitos reservados. ©

Este documento é de propriedade da TOTVS. Todos os direitos reservados. ©

Este documento é de propriedade da TOTVS. Todos os direitos reservados. ©

NCC com valor igual ao da venda

TOTVS Série T Varejo (Microsiga) 02.9.0012

Venda Assistida [02.9.0012]

TOTVS | Controle de Lojas

Venda Assistida - Atendimento

Gravação Detalhes Estoque Outros

No Orcamento* 000172 Vendedor* 000001 Nome Vend. VENDEDOR PADRAO

Cliente* 000002 Loja Cliente* 01 Nome Cliente CLIENTE DE VENDA

Dt.Validade 18/03/2016 MultNegoc Serie 01 Valor Comiss 0,00

Créditos em aberto

Valor	TITULO	EMISSAO
110...	000011	18/03/2016
100...	000001	18/03/2016

Total selecionado **100,00**

Condição de Pcto 001 ? A VISTA

Total Parcelas **100,00** Troco **0,00**

Sub-total + impostos **100,00** Desconto % **0,00** Desconto \$ **0,00** Qtde Volume **1,00** Total de Mercadorias **100,00**

TOTVS Série T Varejo (Microsiga) 02.9.0012

Venda Assistida [02.9.0012]

TOTVS | Controle de Lojas

Venda Assistida - Atendimento

Gravação Detalhes Estoque Outros

No Orcamento* 000172 Vendedor* 000001 Nome Vend. VENDEDOR PADRAO

Cliente* 000002 Loja Cliente* 01 Nome Cliente CLIENTE DE VENDA

Dt.Validade 18/03/2016 MultNegoc Serie Sat Valor Comiss 0,00

Data	Forma Pcto	Valor Pago	Parcelas
18/03/2016	100	0,00	0

Condição de Pcto 001 ? A VISTA

Total Parcelas **100,00** Troco **0,00**

Sub-total + impostos **100,00** Desconto % **0,00** Desconto \$ **0,00** Qtde Volume **1,00** Total da Venda **100,00**

Este documento é de propriedade da TOTVS. Todos os direitos reservados. ©

Este documento é de propriedade da TOTVS. Todos os direitos reservados. ©

Este documento é de propriedade da TOTVS. Todos os direitos reservados. ©

NCC com valor maior que o da venda

TOTVS Série T Varejo (Microsiga) 02.9.0012

Venda Assistida [02.9.0012]

TOTVS | Controle de Lojas

Venda Assistida - Atendimento

Gravação Detalhes Estoque Outros

No Orcamento* 000172 Vendedor* 000001 Nome Vend. VENDEDOR PADRAO

Cliente* 000002 Loja Cliente* 01 Nome Cliente CLIENTE DE VENDA

Dt.Validade 18/03/2016 MultNegoc Serie 01 Valor Comiss 0,00

Dinheiro Cheque Cartao de Credito Cgnd.negociada Zer

Créditos em aberto

Valor	NUMERO	EMISSAO
110,00	000011	18/03/2016
100,00	000001	18/03/2016

Total selecionado **110,00**

Condição de Pcto 001 ? A VISTA

Total Parcelas **110,00** Troco **10,00**

Sub-total + impostos **100,00** Desconto % **0,00** Desconto \$ **0,00** Qtde Volume **1,00** Total de Mercadorias **100,00**

TOTVS Série T Varejo (Microsiga) 02.9.0012

Venda Assistida [02.9.0012]

TOTVS | Controle de Lojas

Venda Assistida - Atendimento

Gravação Detalhes Estoque Outros

No Orcamento* 000172 Vendedor* 000001 Nome Vend. VENDEDOR PADRAO

Cliente* 000002 Loja Cliente* 01 Nome Cliente CLIENTE DE VENDA

Dt.Validade 18/03/2016 MultNegoc Serie Sat Valor Comiss 0,00

Dinheiro Cheque Cartao de Credito Cgnd.negociada Zerar Pagamentos

Data	Forma Pcto	Valor Pago	Parcelas
18/03/2016	A VISTA	0,00	0

Condição de Pcto 001 ? A VISTA

Total Parcelas **110,00** Troco **10,00**

Sub-total + impostos **100,00** Desconto % **0,00** Desconto \$ **0,00** Qtde Volume **1,00** Total da Venda **100,00**

Este documento é de propriedade da TOTVS. Todos os direitos reservados. ©

Este documento é de propriedade da TOTVS. Todos os direitos reservados. ©

Este documento é de propriedade da TOTVS. Todos os direitos reservados. ©

1.2 Alterando o valor da Condição de pagamento

The screenshot shows the 'Venda Assistida - Atendimento' window. The 'Condição de Pcto' dropdown is set to 'A VISTA'. Below the form, a table displays the current payment conditions:

Data	Forma Pcto	Valor Pcto	Parcelas
18/03/2016	RS	100...	1

Summary statistics at the bottom of the screen:

Total Parcelas	100,00	Troco	0,00
Sub-total + impostos	100,00	Desconto %	0,00
Desconto \$	0,00	Qtde Volume	1,00
Total da Venda	100,00		

Retornando a selecionar a NCC

The screenshot shows the same sales form as above, but with a 'Créditos em aberto' dialog box open. The dialog box contains a table of open credits:

Valor	Numero	Emissao
110...	000011	18/03/2016
100...	000001	18/03/2016

The dialog box also shows 'Total selecionado: 110,00' and an 'Ok' button.

Summary statistics at the bottom of the screen:

Total Parcelas	0,00	Troco	0,00
Sub-total + impostos	100,00	Desconto %	0,00
Desconto \$	0,00	Qtde Volume	1,00
Total de Mercadorias	100,00		

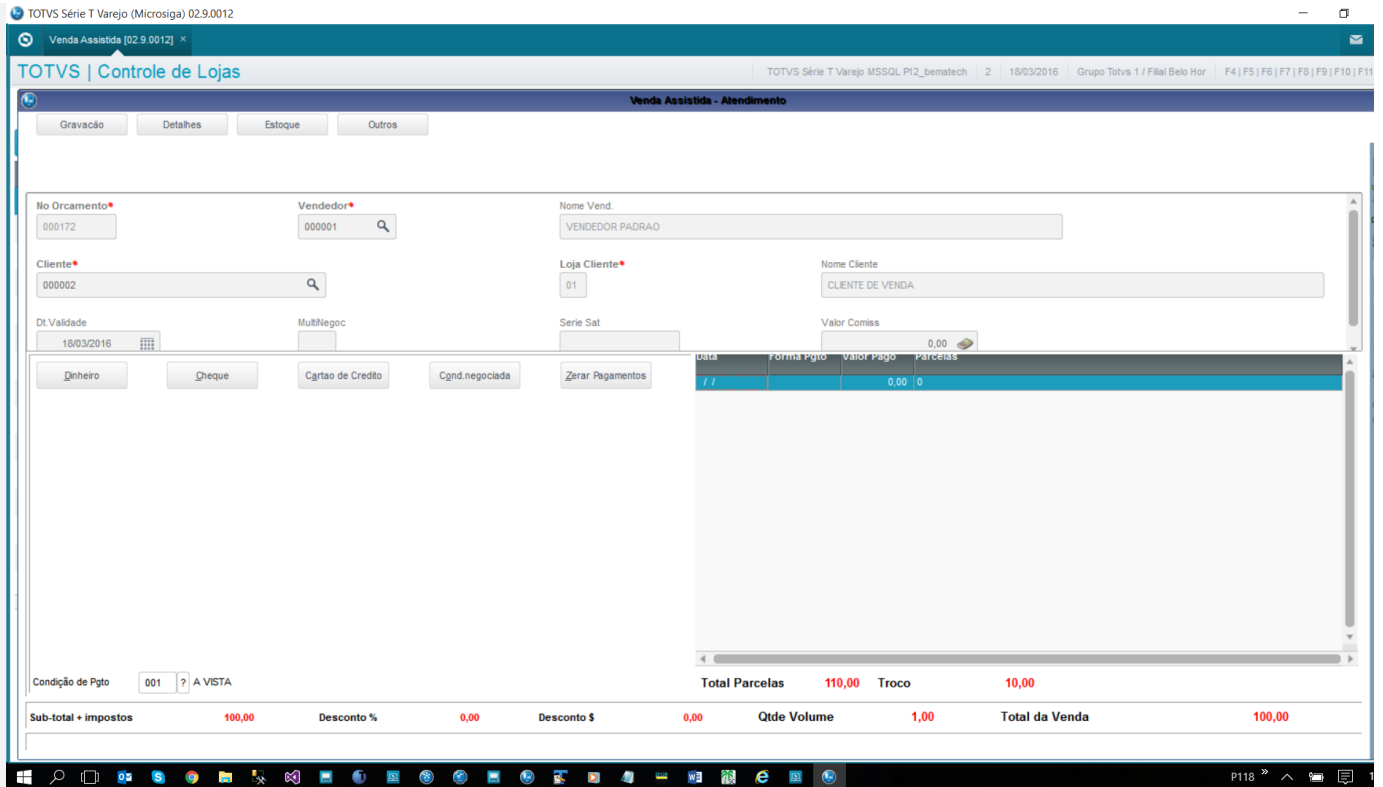

Teste Automatizado (Central de Automação) [Opcional]

[Informar as suítes executadas e descrever os resultados atingidos]

Dicionário de Dados (Codificação) [Opcional]

[O objetivo é incluir o print-screen da tela do dicionário de dados atualizado quando necessário.]

4. Outras Evidências *[Opcional]*

O objetivo é indicar para a equipe de Testes que a informação criada deve ser validada, como por exemplo, publicação de ponto de entrada, etc.