

## Evidência de Testes

Produto:	SIGAFRT
Versão:	P12.1.11
Produto/Versão Integrado:	
Banco de Dados:	Progress, Oracle, SQL, Informix

### 1. Evidência e sequência do passo a passo

#### Teste Unitário (Codificação)

[Informar uma breve descrição dos testes realizados. O Print Screen de telas é opcional]

#### Pré-Requisitos:

- Ambiente com impressora ECF configurada

#### Sequencia 001:

1. No ambiente “Front Loja (SIGAFRT)”, acesse “Atualizações / Frente de Loja / Atendimento” e tecle CTRL+Z para importar o orçamento

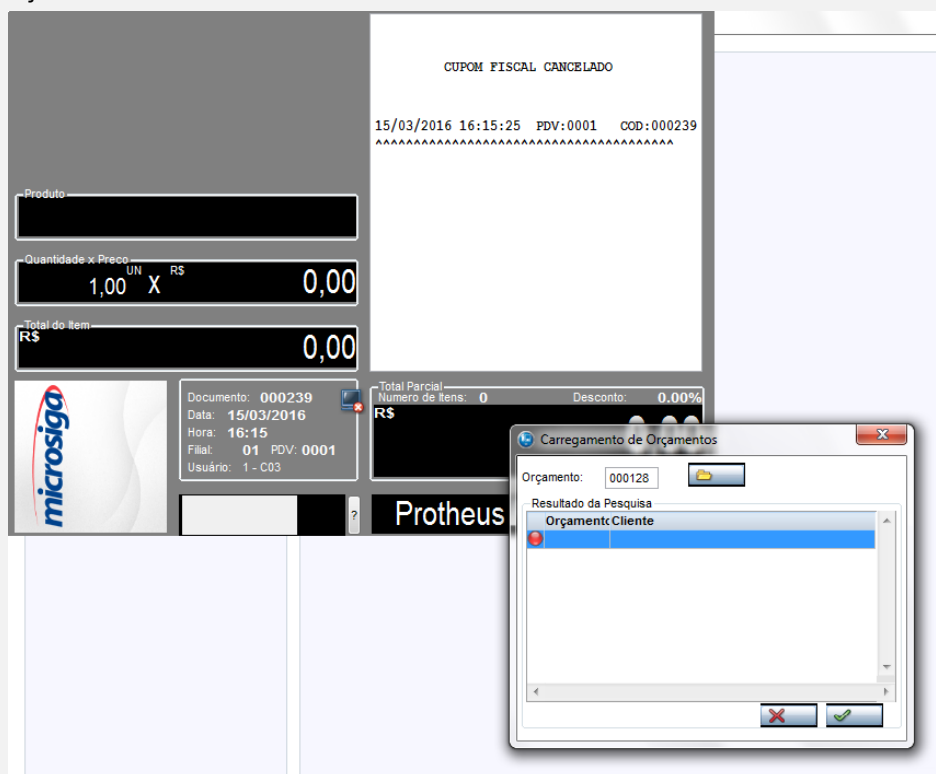

2. Ao importar o orçamento, no momento em que os itens são registrados na impressora, se houver algum problema com falta de papel será exibida um alerta para validar

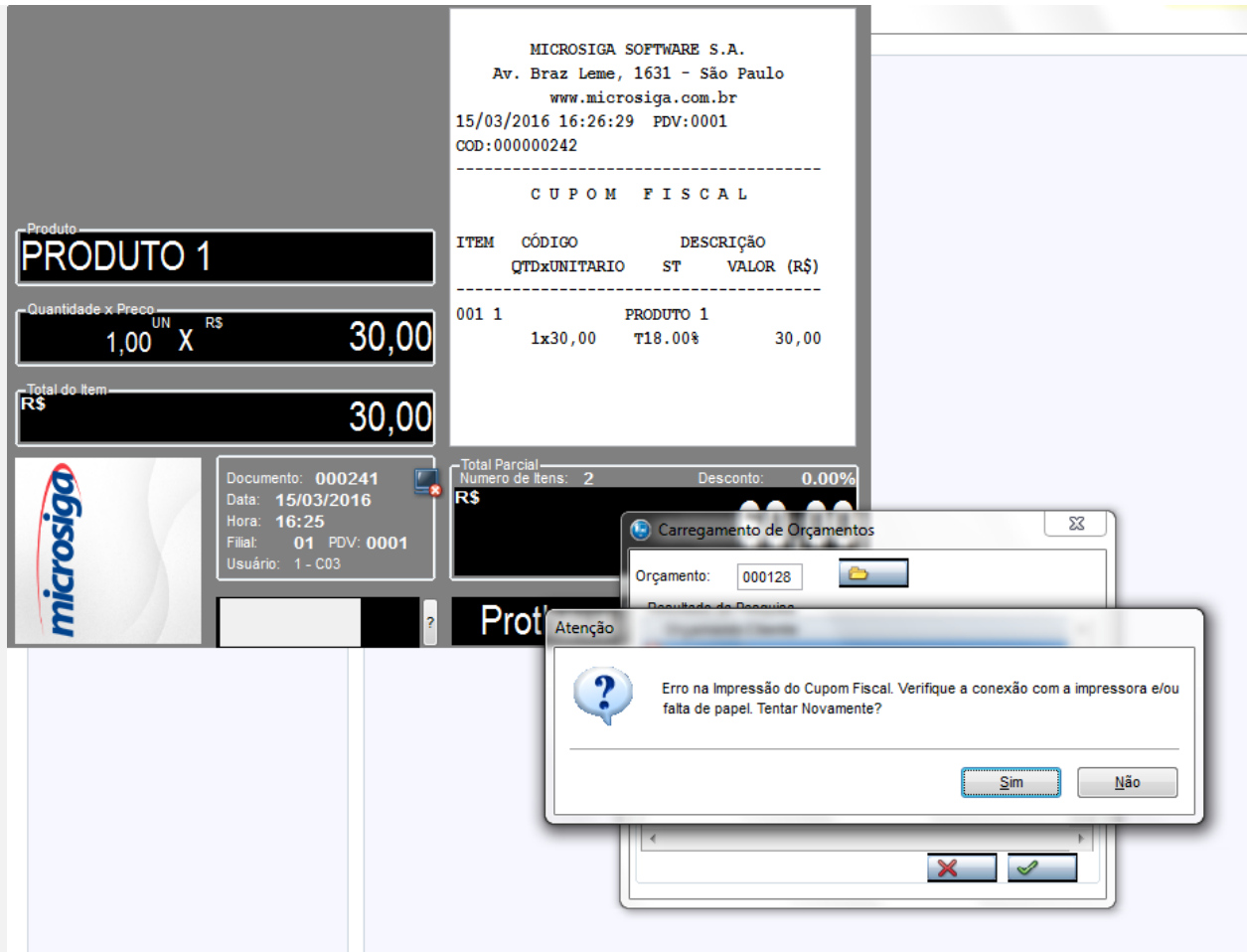

MICROSIGA SOFTWARE S.A.  
Av. Braz Leme, 1631 - São Paulo  
www.microsiga.com.br  
15/03/2016 16:26:29 PDV:0001  
COD:000000242

C U P O M F I S C A L

ITEM	CÓDIGO	DESCRIÇÃO	VALOR (R\$)
001	1	PRODUTO 1	30,00

Quantidade x Preço UN R\$ 1,00 X 30,00  
Total do Item R\$ 30,00

Documento: 000241  
Data: 15/03/2016  
Hora: 16:25  
Filial: 01 PDV: 0001  
Usuário: 1 - C03

Total Parcial: R\$  
Número de Itens: 2 Desconto: 0.00%

Carregamento de Orçamentos  
Orçamento: 000128

Atenção  
? Erro na Impressão do Cupom Fiscal. Verifique a conexão com a impressora e/ou falta de papel. Tentar Novamente?  
Sim Não

3. Enquanto for clicado em "Sim", o sistema irá verificar a impressora, caso clique em "Não" o sistema irá cancelar irá pedir a confirmação do cancelamento do cupom, caso ainda esteja sem comunicação com a ECF, o sistema ficará alertando sobre o mesmo.

MICROSIGA SOFTWARE S.A.  
Av. Braz Leme, 1631 - São Paulo  
www.microsiga.com.br  
15/03/2016 17:02:40 PDV:0001  
COD:000000246

C U P O M F I S C A L

ITEM	CÓDIGO	DESCRIÇÃO	QTDxUNITARIO	ST	VALOR (R\$)
------	--------	-----------	--------------	----	-------------

Produto: **PRODUTO 1**

Quantidade x Preço: 1,00 X R\$ 30,00

Total do Item: R\$ 30,00

Total Parcial: R\$ 30,00  
Número de Itens: 1 Desconto: 0.00%

Documento: 000246  
Data: 15/03/2016  
Hora: 17:02  
Filial: 01 PDV: 0001  
Usuário: 1 - C03

Carregamento de Orçamentos  
Orçamento: 000128

Atenção  
Venda em andamento. Realiza o CANCELAMENTO deste Cupom Fiscal?

Sim Não

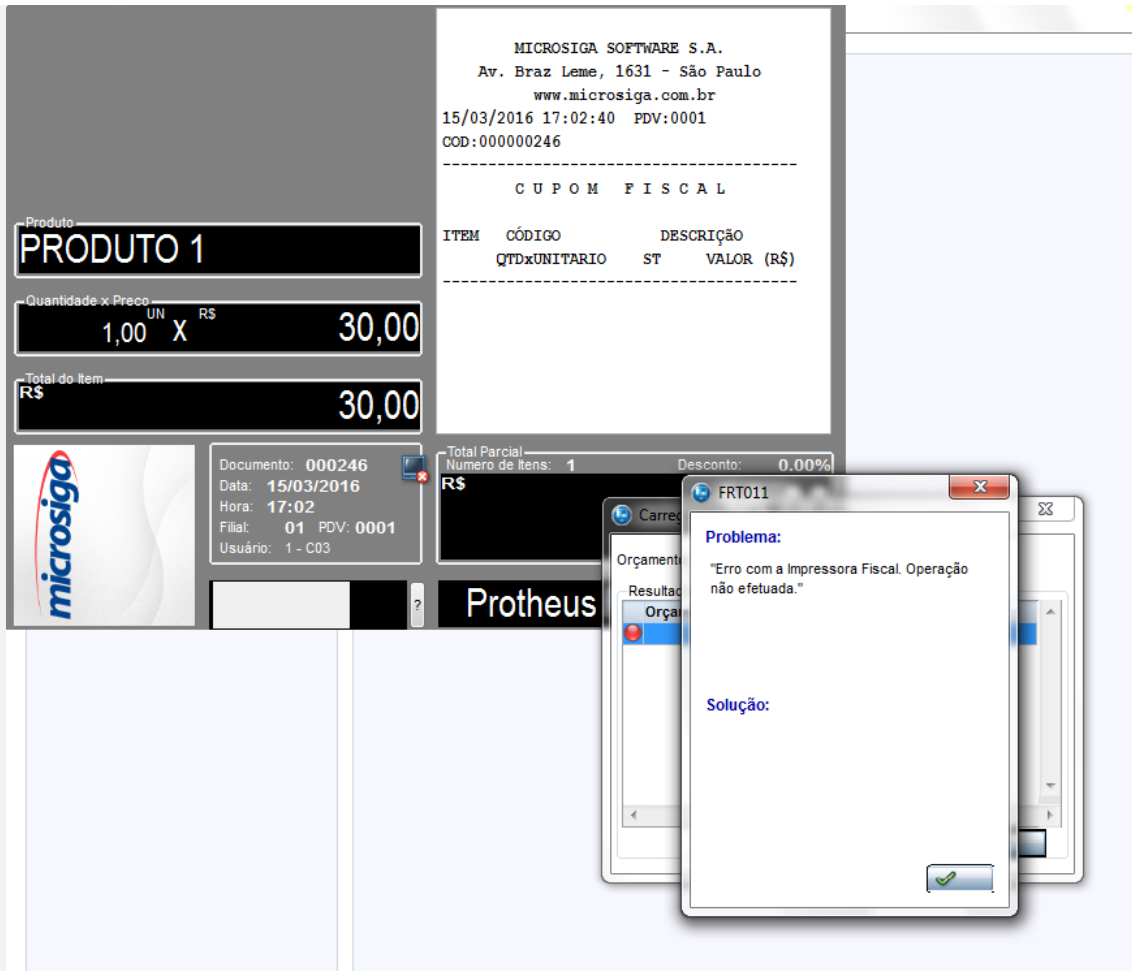

- O sistema irá cancelar o cupom, caso todas as condições da impressora ( papel, comunicação, etc. ) estejam em funcionamento.

### Teste Integrado (Equipe de Testes)

[Descrever a sequência dos testes realizados em detalhes e os resultados atingidos. O Print Screen de telas é opcional]

### Teste Automatizado (Central de Automação) [Opcional]

[Informar as suítes executadas e descrever os resultados atingidos]

### Dicionário de Dados (Codificação) [Opcional]

[O objetivo é incluir o print-screen da tela do dicionário de dados atualizado quando necessário.]

## 2. Outras Evidências [Opcional]

O objetivo é indicar para a equipe de Testes que a informação criada deve ser validada, como por exemplo, publicação de ponto de entrada, etc.

