

Evidência de Testes

Produto:	SIGAFRT
Versão:	P12
Produto/Versão Integrado:	
Banco de Dados:	Progress, Oracle, SQL, Informix

1. Evidência e sequência do passo a passo

Teste Unitário (Codificação)

[Informar uma breve descrição dos testes realizados. O Print Screen de telas é opcional]

- Configure o TEF Discado

Cadastro

Estacao: 001 POS ? : 2 - Não

Nome: ESTACAO PADRAO

Impressoras Leitores Outros **TEF** Back Office Front Loja Cheque-pre.com Itgracões SAT

Tipo

Não utiliza

Dedicado sem Client

SITEF Modular

Discado / Pay Go

Lote

CLISITEF

Impressão consulta

Sim

Nao

Comprovante Impressora

Fiscal

Vias: 2

Terminal

Número1: 0

Número: 0

Tipos de consultas

SERASA/As.Comercial GDC - Garantia Desc Chq

TeleCheque SPC/TeleCheque

Cheque TecBan AVS

Waytec Cheque Redecard

Recepção dos arquivos

Diretório: C:\TEF_DIALREQ\

Diretório: C:\TEF_DIALRES\

- No módulo Frente de Lojas, na rotina de Atendimento (FRTA271)

1 - Efetue uma venda, pagando em cartão

Produto
PROD 01

Quantidade x Preço
1,00 X **200,00**

Total do Item
R\$ **200,00**



Documento: **000321**
Data: **24/03/2016**
Hora: **10:13:06**
Filial: **D** PDV: **0001**
Usuário: **cx - C03**

MICROSIGA SOFTWARE S.A.
Av. Braz Leme, 1631 - São Paulo
www.microsig.com.br
24/03/2016 10:13:05 PDV:0001
COD:000000321

C U P O M F I S C A L

ITEM	CÓDIGO	DESCRIÇÃO	QTDxUNITARIO	ST	VALOR (R\$)
001 1	PROD 01		1x200,00	T18.00%	200,00

Menu Fiscal : Pressione a tecla F12 e escolha a opção 22.

Total Parcial
Número de Itens: **1** Desconto: **0.00%**
R\$ **200,00**

? **Protheus Front Loja**

Este documento é de propriedade da TOTVS. Todos os direitos reservados. ©

MICROSIGA SOFTWARE S.A.
Av. Braz Leme, 1631 - São Paulo
www.microsiga.com.br
24/03/2016 10:13:05 PDV:0001
COD:000000321

C U P O M F I S C A L

ITEM	CÓDIGO	DESCRIÇÃO	QTDxUNITARIO	ST	VALOR (R\$)
001	1	PROD 01	1x200,00	T18.00%	200,00
S U B T O T A L					200,00

Menu Fiscal : Pressione a tecla F12 e escolha a opção 22.

Total Parcela: 1 Desconto: 0.00%

Documento: 000321
Data: 24/03/2016
Hora: 10:13:06
Filial: D PDV: 0001
Usuário: cx - C03

Protheus Fro

Forma de Pagamento

CC - VISA

Data: 24/03/2016 ?
Parcelas: 1
Valor: 200.00 ?
Ok Cancelar

Forma de Pagamento

CC - ADM FINANCEIRA 1

Data: 24/03/2016 ?
Parcelas: 1
Valor: 200.00 ?
Ok Cancelar

Data	Forma	Valor	Parcelas
24/03/2016	CC	200,00	

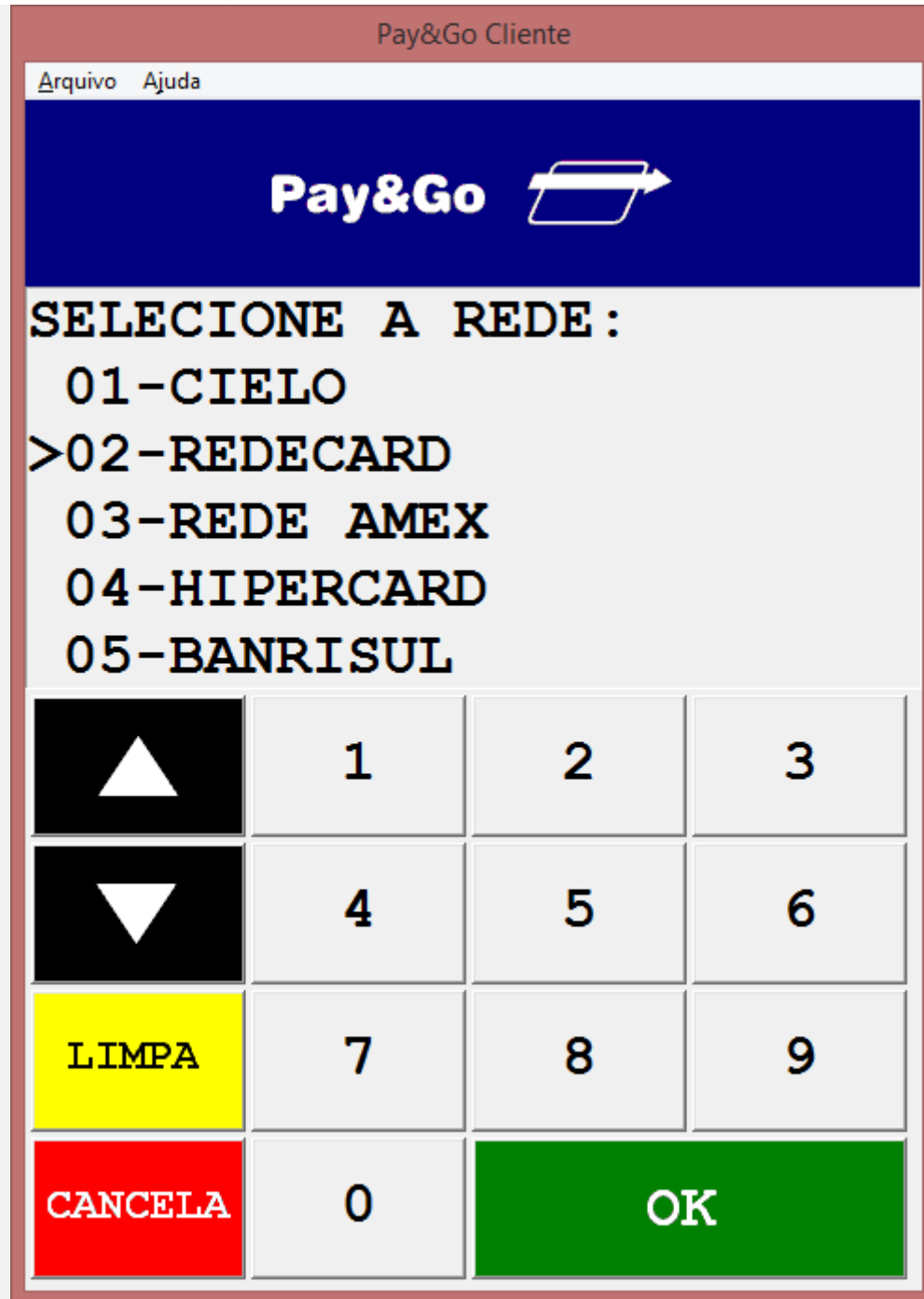





Pay&Go Cliente

Arquivo Ajuda

Pay&Go 

>10-CREDITO
11-CRED PARC ADM
12-CRED PARC LOJ
20-DEBITO
21-DEBITO PREDAT
22-DEBITO+SAQUE

	1	2	3
	4	5	6
LIMPA	7	8	9
CANCELA	0	OK	

Pay&Go Cliente

Arquivo Ajuda

Pay&Go 

R\$ 200,00

VALOR OK?

	1	2	3
	4	5	6
LIMPA	7	8	9
CANCELA	0	OK	



- 2 - No momento da impressão do comprovante de crédito e débito, desligue o ECF e encerre o server
- 3 - Ative o server e acesse novamente a rotina do Atendimento (FRTA271)
- 4 - Verifique que a transação e os cupons impressos são cancelados

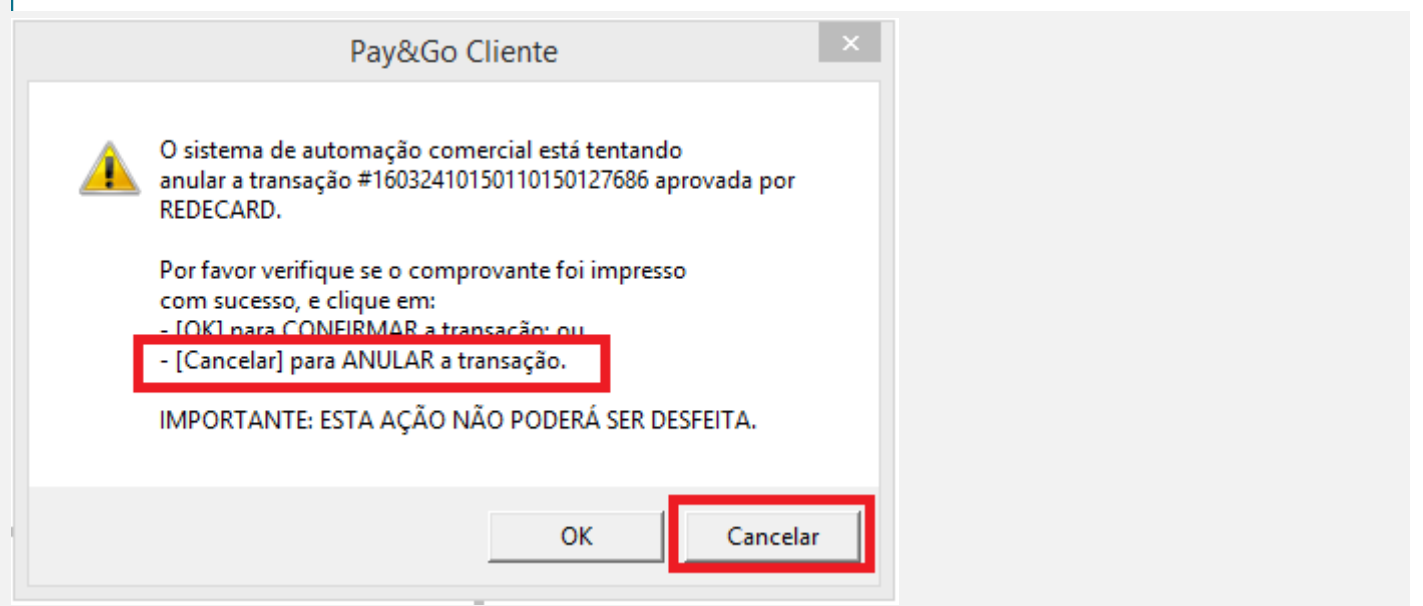
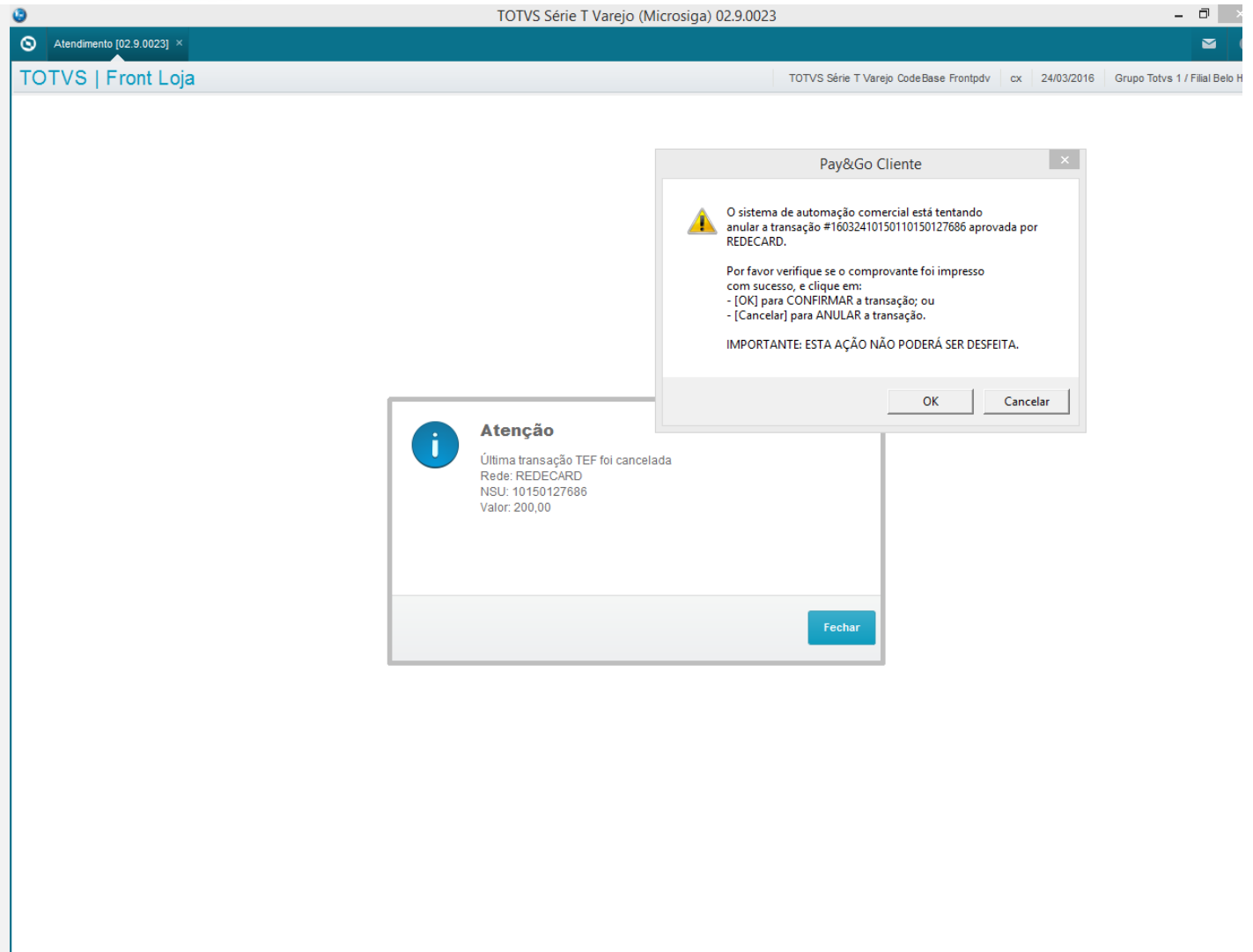



Atenção

Últim
Rede
NSU:
Valor

Senha da Loja

Por favor, digite a senha para ANULAR a transação

OK

Cancela

Fechar



Atenção

Última transação TEF foi cancelada
Rede: REDECARD
NSU: 10150127686
Valor: 200,00

Fechar

UU
CIE
RED
RED
HIP
BAN
BAN
CRE
TRIC
POL
FAN
BAN
BAN
ACC
CO
OR
CER
05
CIE
RED
RED
HIP
BAN
CRE
TRIC
POL
FAN
BAN
BAN
ACC

24/03/2016 08:42:19 Servidor Pav8/Go iniciado (PGMNGR v

ver.

Transações

De 24/03/2016 a 24/03/2016 [Atualizar] [Exportar] [Sair]

data/hora	status	term.	rede	operação	cartão	valo
24/03/16 09:45	10 (desfeita ...	00	REDECARD	VD CRED	DEMOCARD	200,00
24/03/16 09:57	10 (desfeita ...	00	REDECARD	VD CRED	DEMOCARD	200,00
24/03/16 10:15	10 (desfeita ...	00	REDECARD	VD CRED	DEMOCARD	200,00

Total de operações: 3 Valor total: 0 (vendas - cancelamentos)

Teste Integrado (Equipe de Testes)

[Descrever a sequência dos testes realizados em detalhes e os resultados atingidos. O Print Screen de telas é opcional]

Teste Automatizado (Central de Automação) [Opcional]

[Informar as suítes executadas e descrever os resultados atingidos]

Dicionário de Dados (Codificação) [Opcional]

[O objetivo é incluir o print-screen da tela do dicionário de dados atualizado quando necessário.]

2. Outras Evidências [Opcional]

O objetivo é indicar para a equipe de Testes que a informação criada deve ser validada, como por exemplo, publicação de ponto de entrada, etc.