

## Evidência de Testes

|                           |                                 |
|---------------------------|---------------------------------|
| Produto:                  | SIGAFRT                         |
| Versão:                   | P11.8                           |
| Produto/Versão Integrado: |                                 |
| Banco de Dados:           | Progress, Oracle, SQL, Informix |

## 1. Evidência e sequência do passo a passo

## Teste Unitário (Codificação)

[Informar uma breve descrição dos testes realizados. O Print Screen de telas é opcional]

## Pré-Requisitos:

- ✓ Configurar o parâmetro **MV\_LJTROCO** = .T.
- ✓ Cadastrar um título para fazer o 'Recebimento de Títulos' no Venda Assistida

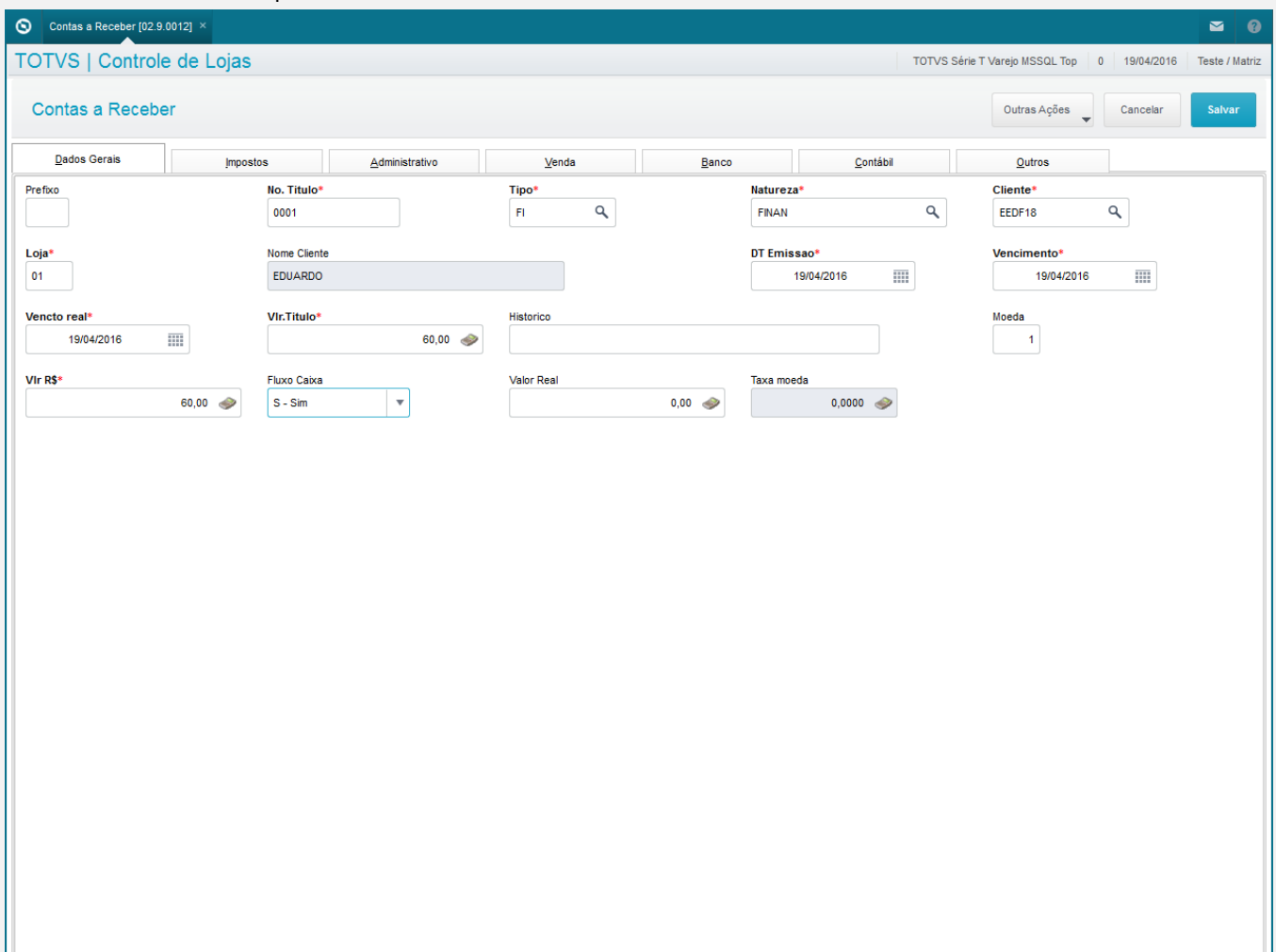

## Sequencia 001:

1. No ambiente "Siga Loja (SIGALOJA)", acesse "Atualizações / Atendimento / Venda Assistida". Em 'Outros / Recebimento de Títulos' pesquise o título a ser recebido e confirme.

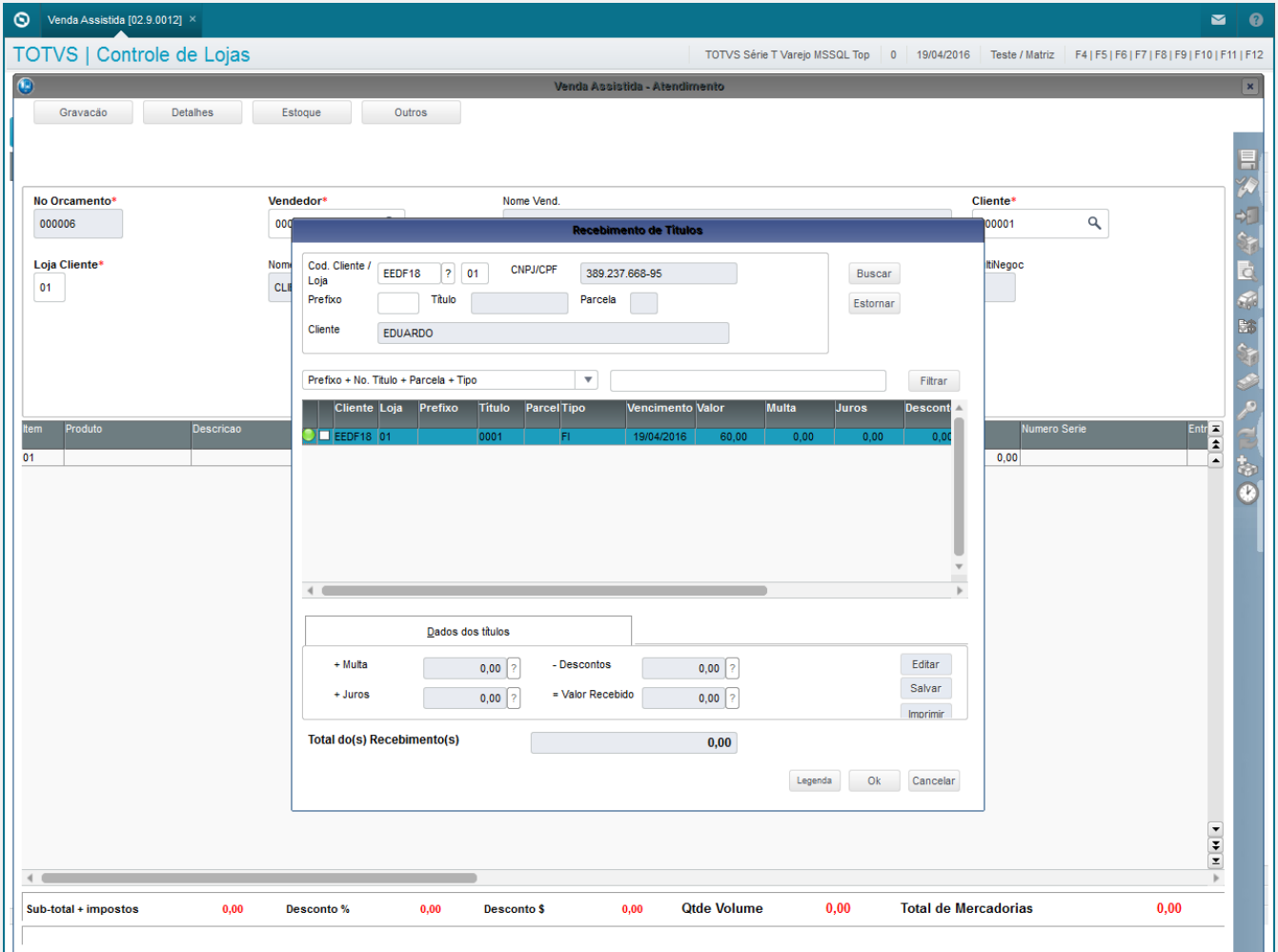

The screenshot shows the 'Recebimento de Títulos' (Title Receipt) dialog box in the TOTVS SIGALOJA system. The dialog is overlaid on the 'Venda Assistida - Atendimento' (Assisted Sale - Attention) screen. The background screen shows fields for 'No Orcamento\*' (000006), 'Loja Cliente\*' (01), 'Vendedor\*' (000), and 'Cliente\*' (00001). The dialog box contains the following information:

**Recebimento de Títulos**

Cod. Cliente / Loja: EEDF18 ? 01  
 CNPJ/CPF: 389.237.668-95  
 Prefixo: [ ] Título: [ ] Parcela: [ ]  
 Cliente: EDUARDO

Buttons: Buscar, Estornar

Filter: Prefixo + No. Título + Parcela + Tipo

| Cliente | Loja | Prefixo | Título | Parcela | Tipo | Vencimento | Valor | Multa | Juros | Descont |
|---------|------|---------|--------|---------|------|------------|-------|-------|-------|---------|
| EEDF18  | 01   |         | 0001   |         | FI   | 19/04/2016 | 60,00 | 0,00  | 0,00  | 0,00    |

Buttons: Filtrar

**Dados dos títulos**

+ Multa: 0,00 ? - Descontos: 0,00 ?  
 + Juros: 0,00 ? = Valor Recebido: 0,00 ?

Buttons: Editar, Salvar, Imprimir

Total do(s) Recebimento(s): 0,00

Buttons: Legenda, Ok, Cancelar

Summary bar at the bottom of the main window:

|                      |      |            |      |             |      |             |      |                      |      |
|----------------------|------|------------|------|-------------|------|-------------|------|----------------------|------|
| Sub-total + impostos | 0,00 | Desconto % | 0,00 | Desconto \$ | 0,00 | Qtde Volume | 0,00 | Total de Mercadorias | 0,00 |
|----------------------|------|------------|------|-------------|------|-------------|------|----------------------|------|

2. Escolha a forma de pagamento e insira um valor maior do que o título.

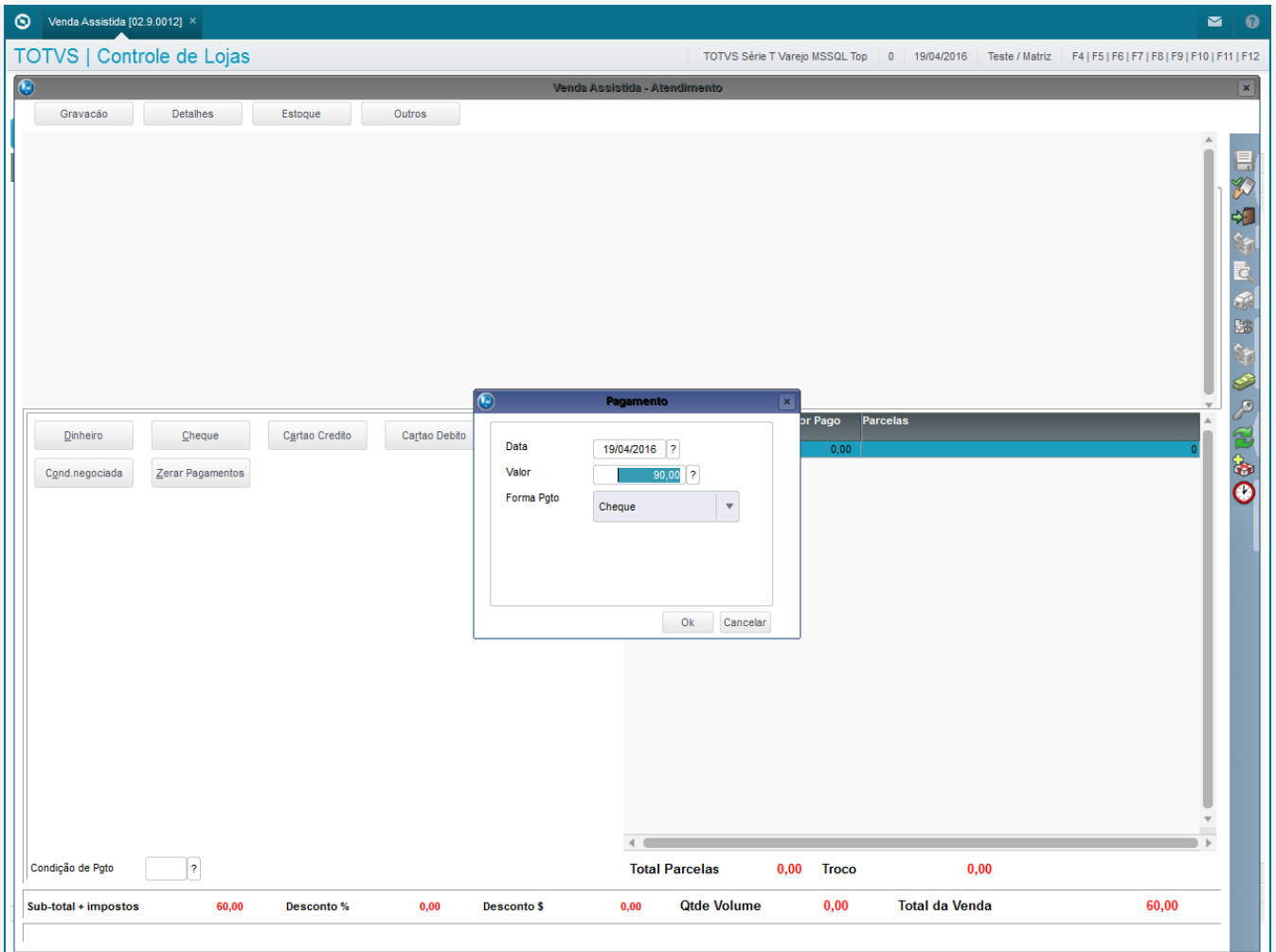

3. Confirme e clique em 'Gravação / Como Venda (F5)'.

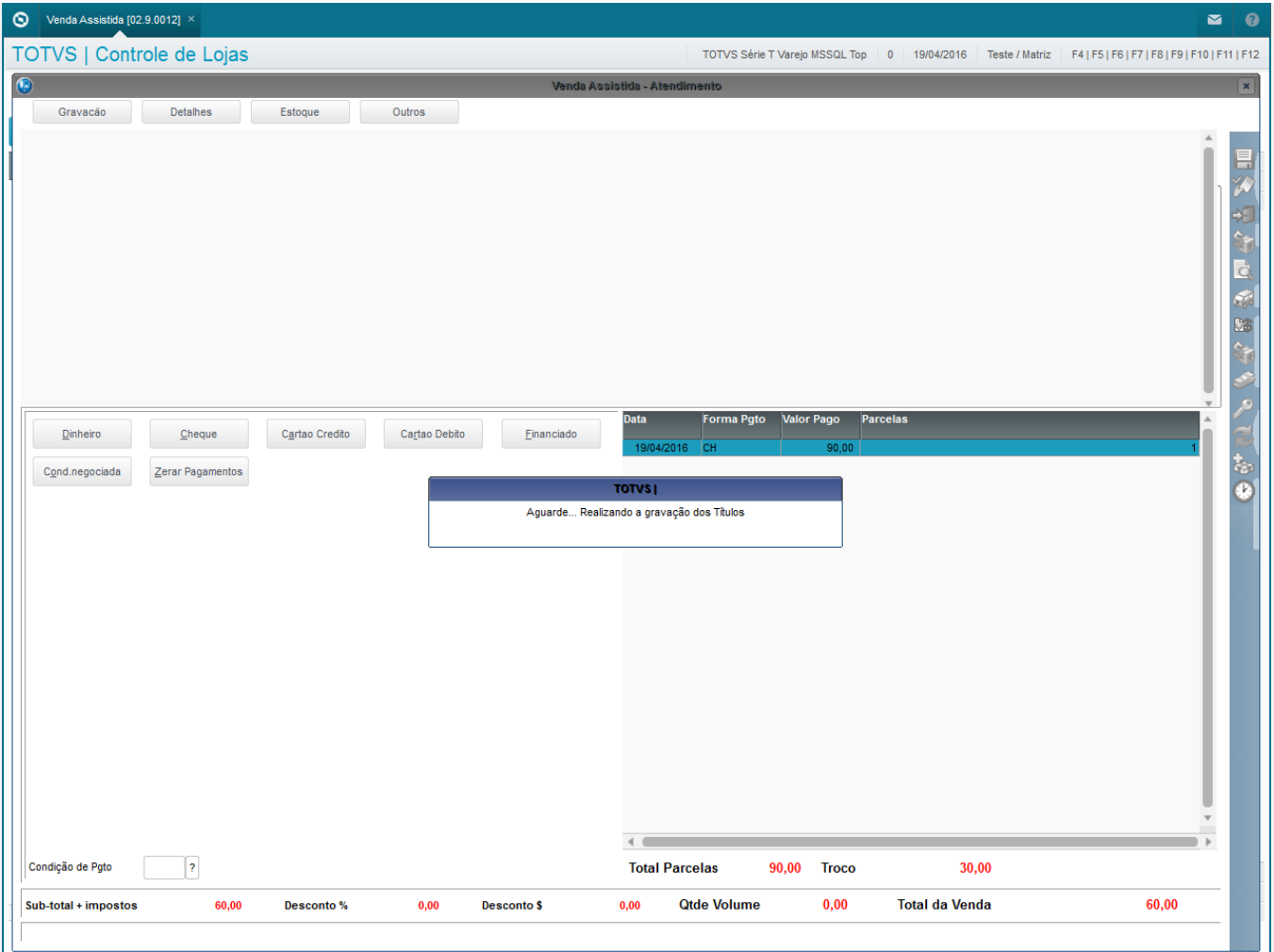

4. Note que a tabela SE5 irá registrar o troco (TC)

|   | E5_FILIAL | E5_DATA  | E5_TIPO | E5_MOEDA | E5_VALOR | E5_NATUREZ | E5_BANCO | E5_AGENCIA | E5_CONTA | E5_NUMCHEQ | E5_DOCUMENT | E5_VENCTO |
|---|-----------|----------|---------|----------|----------|------------|----------|------------|----------|------------|-------------|-----------|
| 1 | 01        | 20160419 | FI      | CH       | 60       | FINAN      | C04      | .          | .        | 1          |             |           |
| 2 | 01        | 20160419 |         | TC       | 30       | TROCO      | C04      | .          | .        |            |             |           |

**Teste Integrado (Equipe de Testes)**

[Descrever a sequência dos testes realizados em detalhes e os resultados atingidos. O Print Screen de telas é opcional]

**Teste Automatizado (Central de Automação) [Opcional]**

[Informar as suítes executadas e descrever os resultados atingidos]

**Dicionário de Dados (Codificação) [Opcional]**

[O objetivo é incluir o print-screen da tela do dicionário de dados atualizado quando necessário.]

### 2. Outras Evidências *[Opcional]*

O objetivo é indicar para a equipe de Testes que a informação criada deve ser validada, como por exemplo, publicação de ponto de entrada, etc.