

Evidência de Testes

Produto:	SIGAFRT
Versão:	P12.1.07
Produto/Versão Integrado:	
Banco de Dados:	Progress, Oracle, SQL, Informix

1. Evidência e sequência do passo a passo

Teste Unitário (Codificação)

[Informar uma breve descrição dos testes realizados. O Print Screen de telas é opcional]

Pré-Requisitos:

- ✓ Configurar o parâmetro **MV_LJTROCO** = .T.
- ✓ Cadastrar um título para fazer o 'Recebimento de Títulos' no Venda Assistida

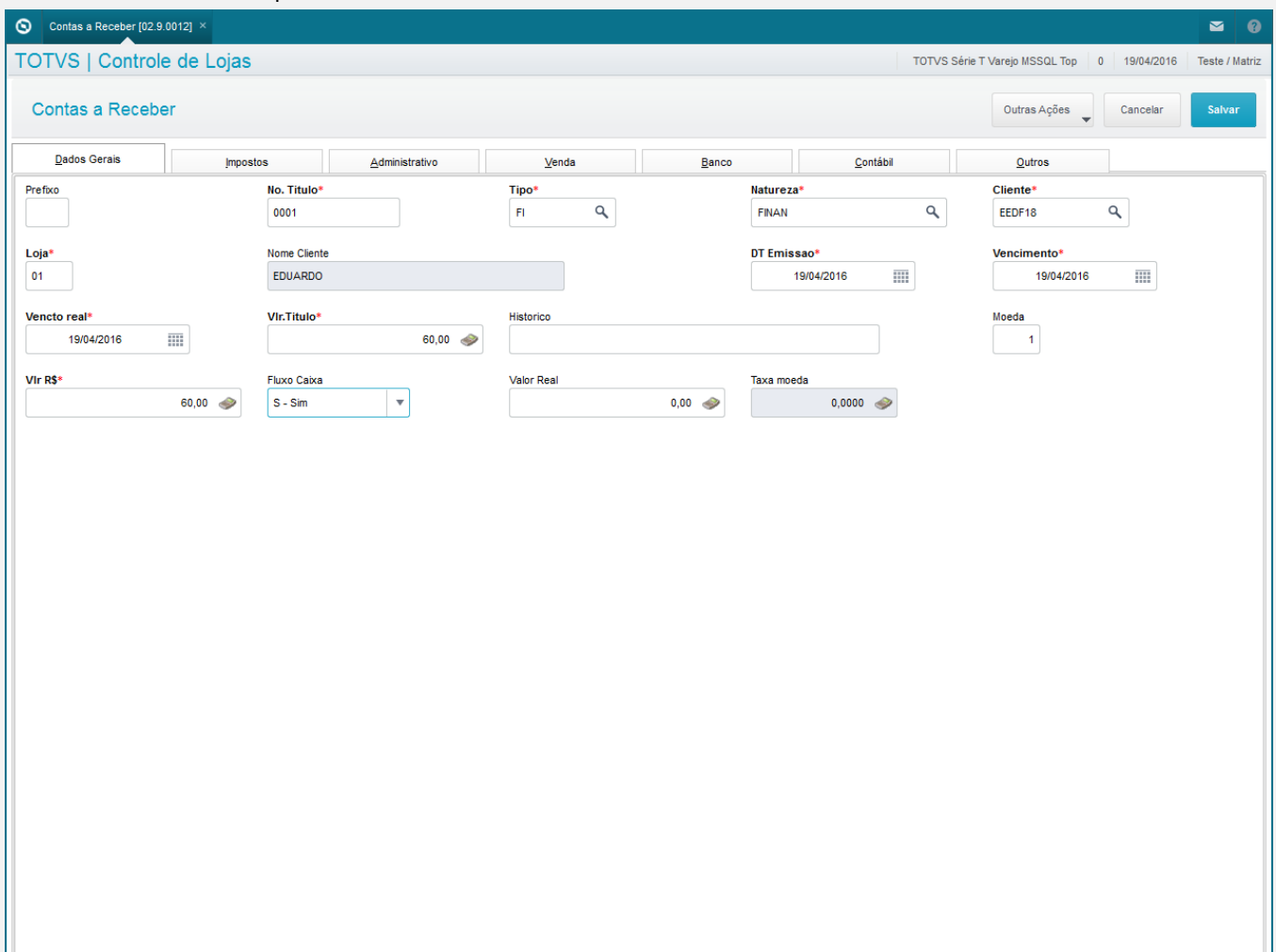

Sequencia 001:

1. No ambiente "Siga Loja (SIGALOJA)", acesse "Atualizações / Atendimento / Venda Assistida". Em 'Outros / Recebimento de Títulos' pesquise o título a ser recebido e confirme.

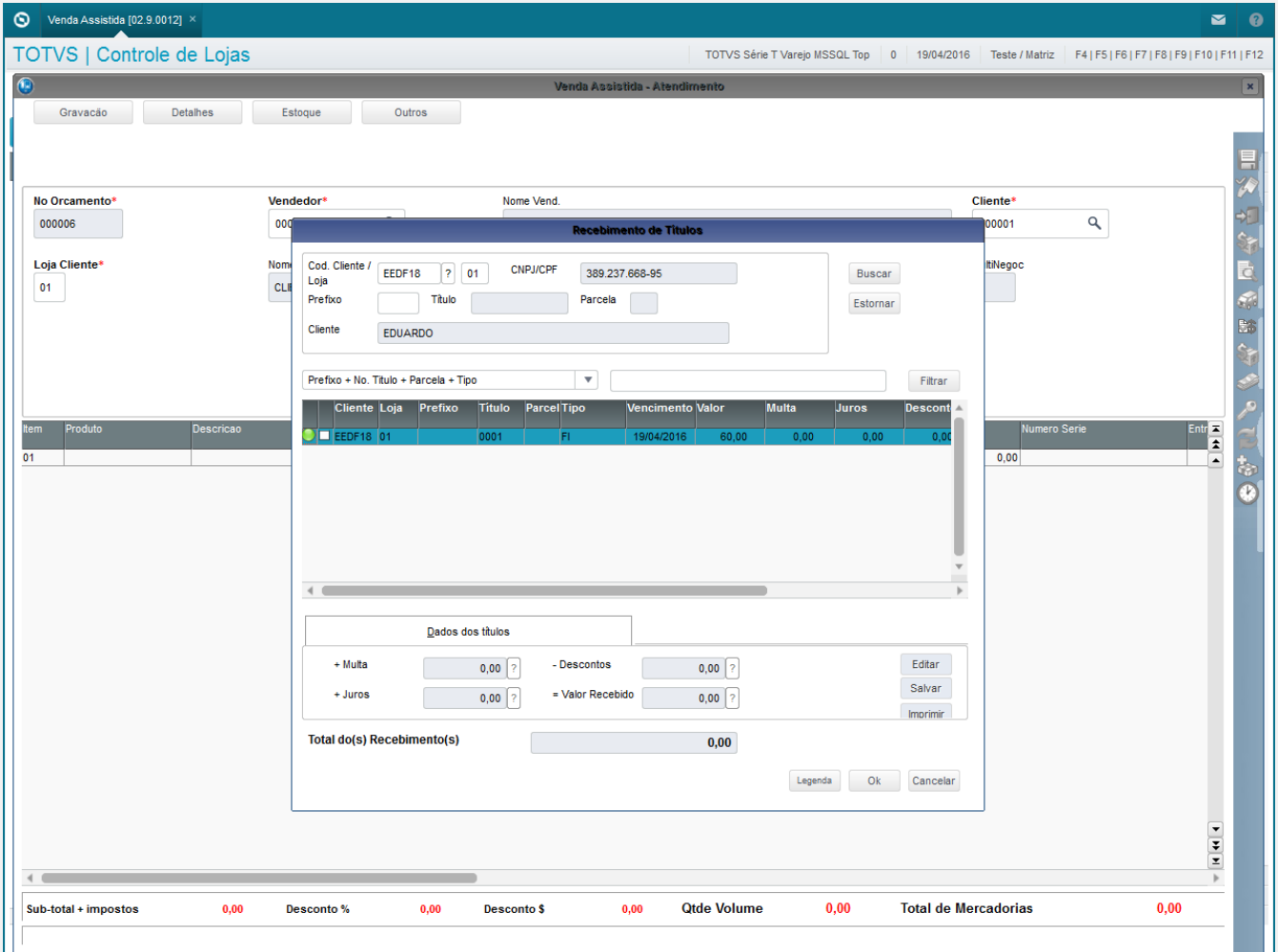

The screenshot shows the 'Recebimento de Títulos' (Title Receipt) dialog box in the TOTVS SIGALOJA system. The dialog is overlaid on the 'Venda Assistida - Atendimento' (Assisted Sale - Attention) screen. The search criteria are as follows:

- Cod. Cliente / Loja:** EEDF18 ? 01
- CNPJ/CPF:** 389.237.668-95
- Cliente:** EDUARDO

The search results table is as follows:

Cliente	Loja	Prefixo	Título	Parcela	Tipo	Vencimento	Valor	Multa	Juros	Descont
EEDF18	01		0001		FI	19/04/2016	60,00	0,00	0,00	0,00

The summary fields at the bottom of the dialog are:

- + Multa:** 0,00
- Descontos:** 0,00
- + Juros:** 0,00
- = Valor Recebido:** 0,00
- Total do(s) Recebimento(s):** 0,00

The background screen shows the 'Venda Assistida - Atendimento' window with the following data:

- No Orcamento*:** 000006
- Loja Cliente*:** 01
- Vendedor*:** 000
- Nome Vend.:** CLM
- Cliente*:** 00001

The bottom status bar of the application shows the following summary:

- Sub-total + impostos:** 0,00
- Desconto %:** 0,00
- Desconto \$:** 0,00
- Qtde Volume:** 0,00
- Total de Mercadorias:** 0,00

2. Escolha a forma de pagamento e insira um valor maior do que o título.

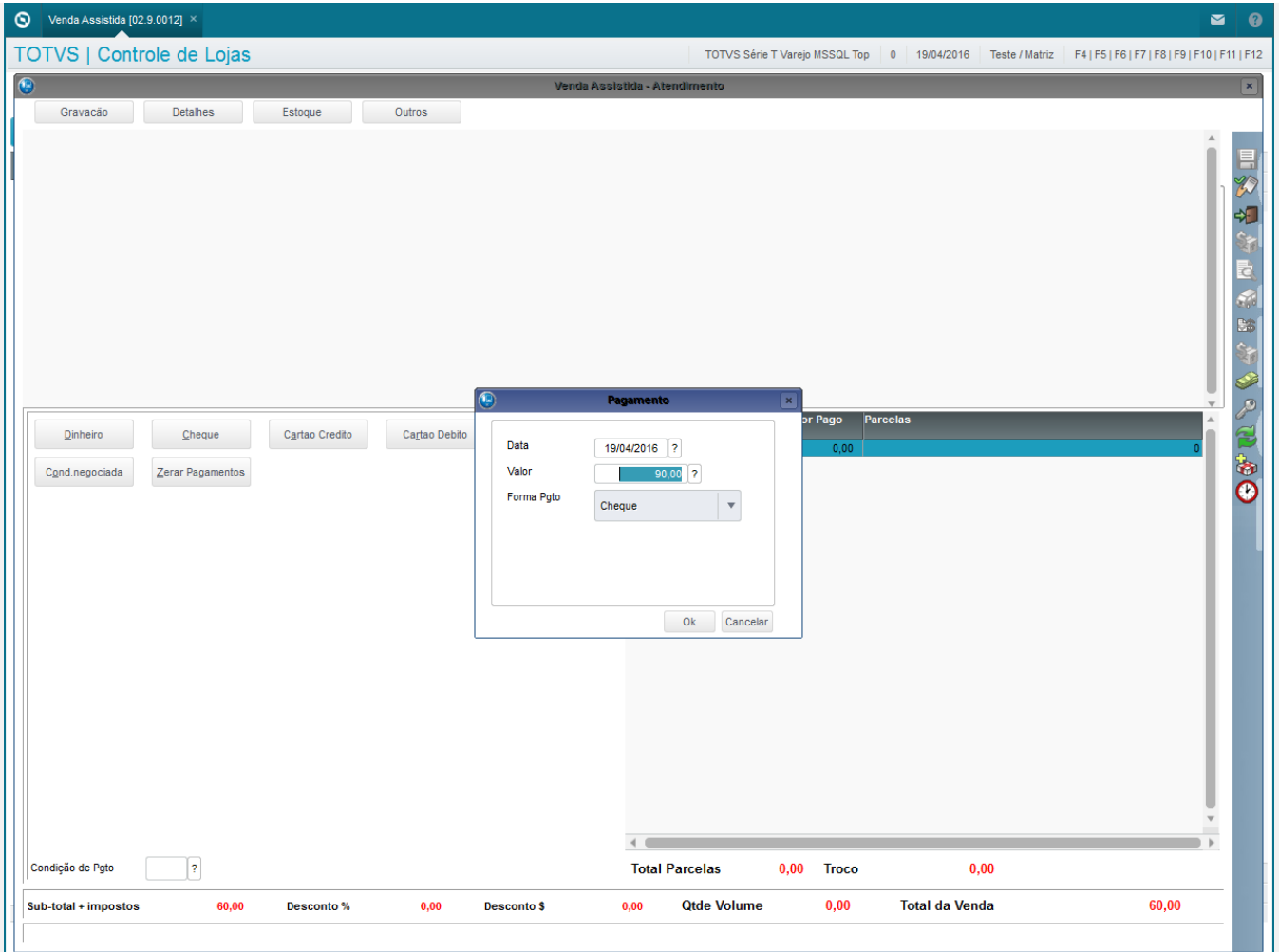

3. Confirme e clique em 'Gravação / Como Venda (F5)'.

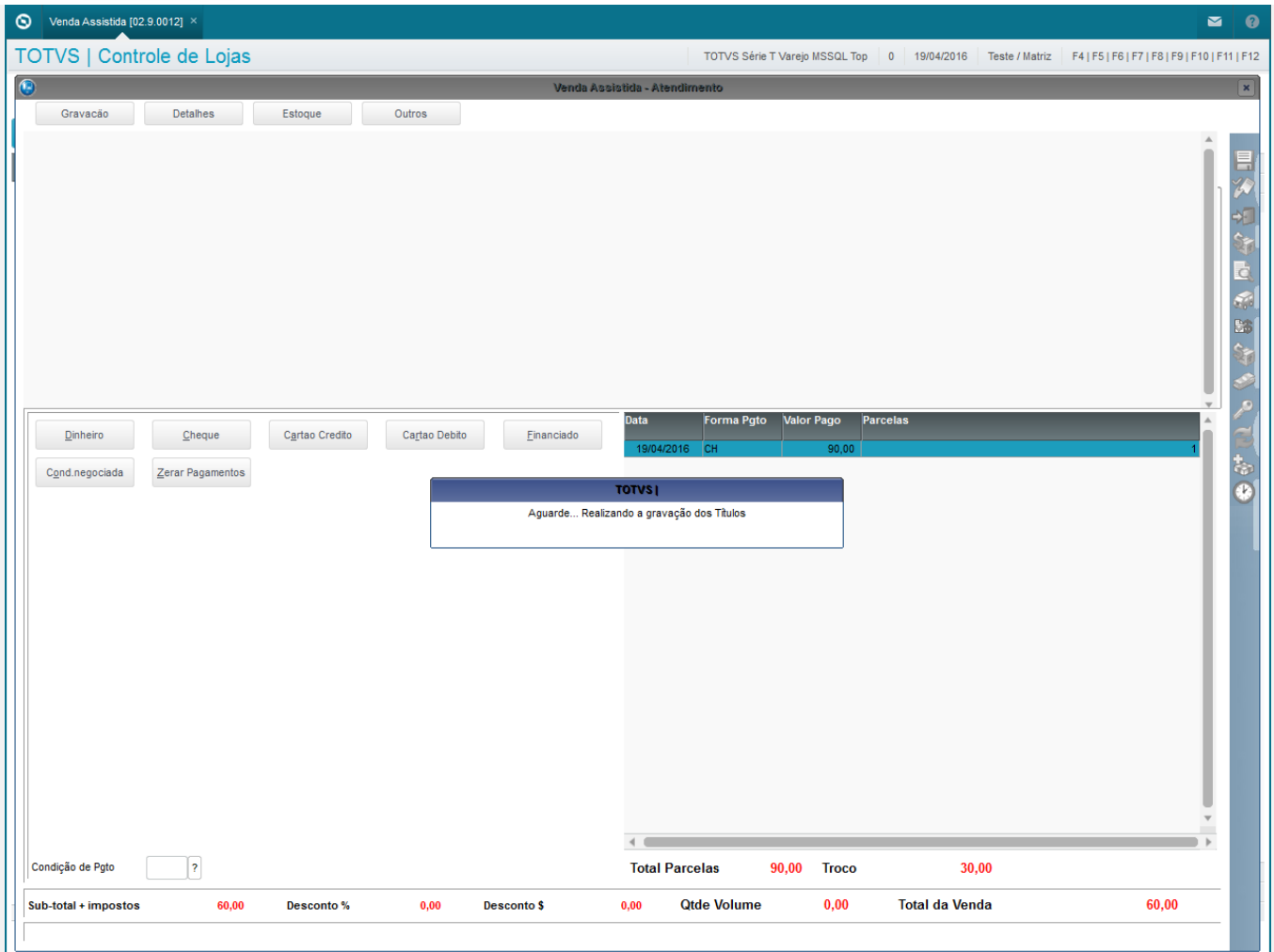

4. Note que a tabela SE5 irá registrar o troco (TC)

	E5_FILIAL	E5_DATA	E5_TIPO	E5_MOEDA	E5_VALOR	E5_NATUREZ	E5_BANCO	E5_AGENCIA	E5_CONTA	E5_NUMCHEQ	E5_DOCUMENTEN	E5_VENCTO
1	01	20160419	FI	CH	60	FINAN	C04	.	.	1		
2	01	20160419		TC	30	TROCO	C04	.	.			

Teste Integrado (Equipe de Testes)

[Descrever a sequência dos testes realizados em detalhes e os resultados atingidos. O Print Screen de telas é opcional]

Teste Automatizado (Central de Automação) [Opcional]

[Informar as suítes executadas e descrever os resultados atingidos]

Dicionário de Dados (Codificação) [Opcional]

[O objetivo é incluir o print-screen da tela do dicionário de dados atualizado quando necessário.]

2. Outras Evidências *[Opcional]*

O objetivo é indicar para a equipe de Testes que a informação criada deve ser validada, como por exemplo, publicação de ponto de entrada, etc.