

## Evidência de Testes

Produto:	SIGAFRT
Versão:	P12.1.7
Produto/Versão Integrado:	
Banco de Dados:	Progress, Oracle, SQL, Informix

## 1. Evidência e sequência do passo a passo

## Teste Unitário (Codificação)

## Pré-Requisito:

- Possuir o parametron MV\_LJTROCO desabilitado - igual a "F."
- Possuir o parametro MV\_LJTRDIN igual a "0".

## Sequencia 01 – Troco MV\_LJTROCO desabilitado ("F.") e MV\_LJTRDIN igual a "0".

1. No ambiente "Front Loja (SIGAFRT)", acesse "Atualizações / Frente de lojas / Atendimento (FRTA271)", Informe os produtos da venda e pressione "F9" e informe o valor em dinheiro.

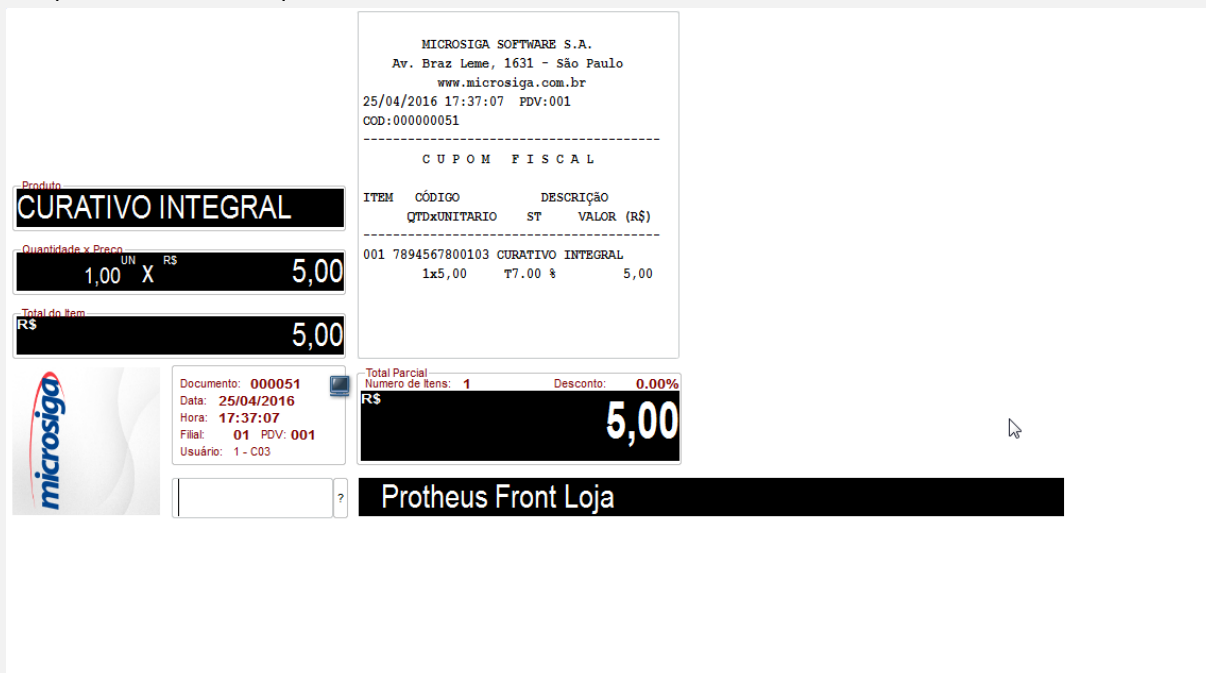

MICROSIGA SOFTWARE S.A.  
Av. Braz Leme, 1631 - São Paulo  
www.microsiga.com.br  
25/04/2016 17:37:07 PDV:001  
COD:000000051

-----  
C U P O M F I S C A L  
-----

ITEM	CÓDIGO	DESCRIÇÃO	QTDxUNITARIO	ST	VALOR (R\$)
001	7894567800103	CURATIVO INTEGRAL	1x5,00	T7.00 %	5,00

Produto: **CURATIVO INTEGRAL**

Quantidade x Preço: 1,00 X R\$ 5,00

Total do Item: R\$ 5,00

Documento: 000051  
Data: 25/04/2016  
Hora: 17:37:07  
Filial: 01 PDV: 001  
Usuário: 1 - C03

Total Parcial: R\$ 5,00  
Número de Itens: 1 Desconto: 0.00%

Protheus Front Loja

2. Pressione "F9" novamente e informe um valor superior ao valor da venda, a fim de gerar troco na venda.

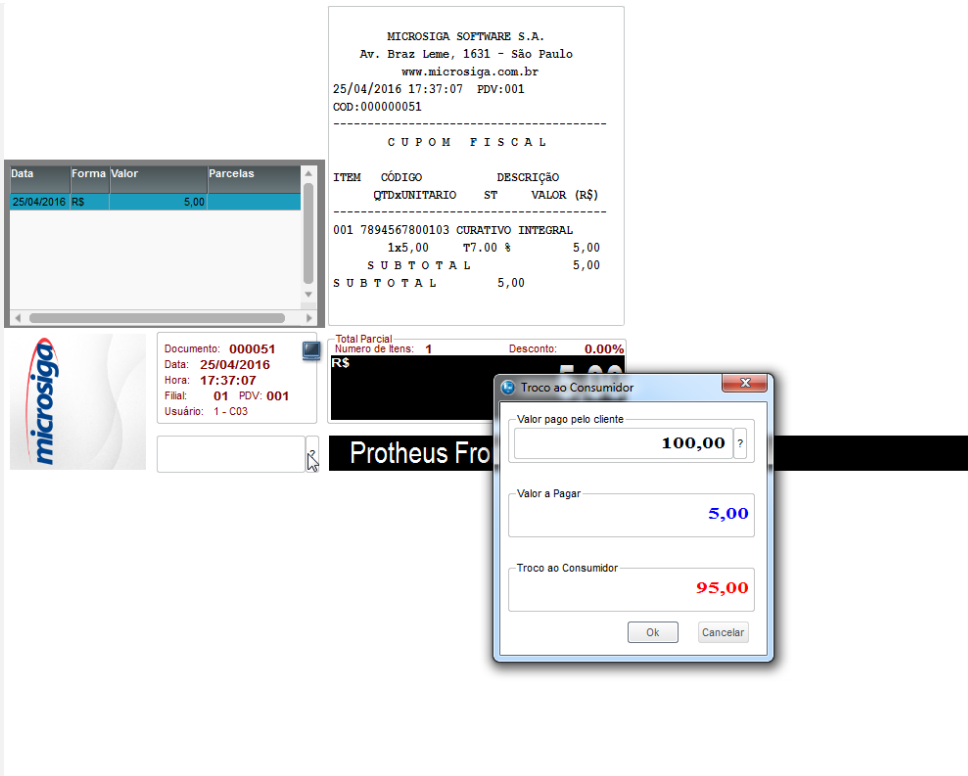

3. O cupom é impresso.

Epson Do Brasil  
Exceed Your Vision  
Av Tucunare 720 - Fundos  
Barueri - SP

CNPJ: 52.106.911/0001-00  
IE :11111111111111111111  
IM :22222222222222222222

---

25/04/2016 17:37:06 CCF:000013 COO:000051

**CUPOM FISCAL**

ITEM	CÓDIGO	DESCRIÇÃO	QTD.	UN.	VL UNIT R\$	ST	IAT	VL ITEM R\$
001	7894567800103	CURATIVO INTEGRAL	1x5,00	T	7,00	%		5,00
<b>SUBTOTAL</b>								<b>5,00</b>

**TOTAL R\$ 5,00**

Dinheiro 5,00  
Ta=07,00%

Valor aprox dos tributos R\$ 0,00 (0%) Fonte:IBPT

Obrigado! Volte Sempre!  
POWERED BY TOTVS

---

XX  
XX  
XXX  
EPSON TM-T81 FBIII  
ECF-IF VERSÃO:01.00.04 ECF:001 LJ:LJ01  
XX  
25/04/2016 17:46:12  
**FAB:EP0811000000000000001**

4. Após a execução do Job de integração (LJGRVBatch) as informações são geradas da seguinte forma:

L1_VLRTOT	L1_VLRUQ	L1_VALBRUT	L1_TROCO1	L1_DINHEIR	L1_ENTRADA	L1_SITUA	L1_FILIAL	L1_NUM	L1_VEND	L1_COMIS	L1_CLIENTE	L1_LOJA	L1_TIPOCLI	L1_VLRTOT	L1_DESCONT	L1_VLRTOT
1	5	5	0	5	5	OK	01	000137	000001	0	000001	01	F	5	0	5

L4_VALOR	L4_TROCO	L4_FILIAL	L4_NUM	L4_DATA	L4_VALOR	L4_FORMA	L4_ADMINIS	L4_NUMCART	L4_AGENCIA	L4_CONTA	L4_RG	L4_TELEFON	L4_OBS	L4_TERCEIR	L4_SITUA	L4_DATATEF
1	5	0	01	000137	20160425	5	R\$							F	RX	

E1_VALOR	E1_FILIAL	E1_PREFIXO	E1_NUM	E1_PARCELA	E1_TIPO	E1_NATUREZ	E1_PORTADO	E1_AGEDEP	E1_CLIENTE	E1_LOJA	E1_NOMCLI	E1_EMISSAO	E1_VENCTO	E1_VENCREA	E1_VENCTO
1	5	01	ECF	000051	R\$	DINHEIRO	C03		000001	01	CLIENTE PADRAO	20160425	20160425	20160425	5

E5_VALOR	E5_FILIAL	E5_DATA	E5_TIPO	E5_MOEDA	E5_VALOR	E5_NATUREZ	E5_BANCO	E5_AGENCIA	E5_CONTA	E5_NUMCHEQ	E5_DOCUMEN	E5_VENCTO	E5_RECPCAG	E5_BENEF	E5_HISTOR
1	5	01	20160425	R\$	5	DINHEIRO	C03						R		BAIXA REF VI

**Pré-Requisito:**

- Possuir o parametron MV\_LJTROCO desabilitado - igual a “.F.”.
- Possuir o parametro MV\_LJTRDIN igual a “1”.

**Sequencia 02 – Troco MV\_LJTROCO desabilitado (“.F.”) e MV\_LJTRDIN igual a “1”.**

1. No o ambiente “Front Loja (SIGAFRT)”, acesse “Atualizações / Frente de lojas / Atendimento (FRTA271)”, Informe os produtos da venda e pressione “F9” e informe o valor em dinheiro.

MICROSIGA SOFTWARE S.A.  
 Av. Braz Leme, 1631 - São Paulo  
 www.microsiga.com.br  
 25/04/2016 17:48:41 PDV:001  
 COD:000000052

C U P O M F I S C A L

ITEM	CÓDIGO	DESCRIÇÃO	QTDxUNITARIO	ST	VALOR (R\$)

Produto: **CURATIVO INTEGRAL**

Quantidade x Preço: 1,00 UN X R\$ 5,00

Total do Item: R\$ 5,00

Documento: 000052  
 Data: 25/04/2016  
 Hora: 17:48:41  
 Filial: 01 PDV: 001  
 Usuário: 1 - C03

Total Parcial: R\$ 5,00  
 Numero de Itens: 1 Desconto: 0.00%

001 Protheus Front Loja

2. Pressione “F9” novamente e informe um valor superior ao valor da venda, a fim de gerar troco na venda.

MICROSIGA SOFTWARE S.A.  
 Av. Braz Leme, 1631 - São Paulo  
 www.microsiga.com.br  
 25/04/2016 17:48:41 PDV:001  
 COD:000000052

C U P O M F I S C A L

ITEM	CÓDIGO	DESCRIÇÃO	QTDxUNITARIO	ST	VALOR (R\$)
001	7894567800103	CURATIVO INTEGRAL	1x5,00	T7.00 %	5,00
S U B T O T A L					5,00
S U B T O T A L					5,00

Total Parcial: R\$  
 Número de Itens: 1 Desconto: 0.00%

Documento: 000052  
 Data: 25/04/2016  
 Hora: 17:48:41  
 Filial: 01 PDV: 001  
 Usuário: 1 - C03

Troco ao Consumidor

Valor pago pelo cliente: 6,00 ?  
 Valor a Pagar: 5,00  
 Troco ao Consumidor: 1,00

Protheus Fro

3. O cupom é impresso.

Epson Do Brasil  
 Exceed Your Vision  
 Av Tucunare 720 - Fundos  
 Barueri - SP

CNPJ: 52.106.911/0001-00  
 IE :11111111111111111111  
 IM :22222222222222222222

-----  
 25/04/2016 17:48:41 CCF:000014 COO:000052

**CUPOM FISCAL**

ITEM	CÓDIGO	DESCRIÇÃO	QTD.	UN.	VL UNIT R\$	ST IAT	VL ITEM R\$
1	7894567800103	CURATIVO INTEGRAL	1UN	X5,00	Ta T		5,00¢

**TOTAL R\$ 5,00**

Dinheiro 5,00  
 Ta=07,00%  
 Valor aprox dos tributos R\$ 0,00 (0%) Fonte:IBPT  
 Obrigado! Volte Sempre!  
 POWERED BY TOTVS

-----  
 xxx xx xx xx xx xx xx xx xx xx xx xx xx xx xx xx  
 EPSON TM-T81 FBIII  
 ECF-IF VERSÃO:01.00.04 ECF:001 LJ:LJ01  
 25/04/2016 17:49:45

Este documento é de propriedade da TOTVS. Todos os direitos reservados. ©

FAB:EP081100000000000001

4. Após a execução do Job de integração (LJGRVBatch) as informações são geradas da seguinte forma:

L1_VLRTOT	L1_VLRLIQ	L1_VALBRUT	L1_TROCO1	L1_DINHEIR	L1_ENTRADA	L1_SITUA	L1_FILIAL	L1_NUM	L1_VEND	L1_COMIS	L1_CLIENTE	L1_LOJA	L1_TIPOCLI	L1_VLRTOT	L1_DESCONT	L1_VL
1	5	5	0	5	5	OK	01	000138	000001	0	000001	01	F	5	0	5

L4_VALOR	L4_TROCO	L4_FILIAL	L4_NUM	L4_DATA	L4_VALOR	L4_FORMA	L4_ADMINIS	L4_NUMCART	L4_AGENCIA	L4_CONTA	L4_RG	L4_TELEFON	L4_OBS	L4_TERCEIR	L4_SITUA	L4_DATATEF
1	5	0	01	000138	20160425	5	R\$							F	RX	

E1_VALOR	E1_FILIAL	E1_PREFIXO	E1_NUM	E1_PARCELA	E1_TIPO	E1_NATUREZ	E1_PORTADO	E1_AGEDEP	E1_CLIENTE	E1_LOJA	E1_NOMCLI	E1_EMISSAO	E1_VENCTO	E1_VENCREA	E1_
1	5	01	ECF	000052	R\$	DINHEIRO	C03		000001	01	CLIENTE PADRAO	20160425	20160425	20160425	5

E5_VALOR	E5_FILIAL	E5_DATA	E5_TIPO	E5_MOEDA	E5_VALOR	E5_NATUREZ	E5_BANCO	E5_AGENCIA	E5_CONTA	E5_NUMCHEQ	E5_DOCUMEN	E5_VENCTO	E5_RECYPAG	E5_BENEF	E5_HISTOR
1	5	01	20160425	R\$	5	DINHEIRO	C03						R		BAIXA REF V

**Pré-Requisito:**

- Possuir o parametron MV\_LJTROCO habilitado - igual a “.T.”.
- Possuir o parametro MV\_LJTRDIN igual a “0”.

**Sequencia 03 – Troco MV\_LJTROCO habilitado (“.T.”) e MV\_LJTRDIN igual a “0”.**

1. No o ambiente “Front Loja (SIGAFRT)”, acesse “Atualizações / Frente de lojas / Atendimento (FRTA271)”, Informe os produtos da venda e pressione “F9” e informe o valor em dinheiro.

MICROSIGA SOFTWARE S.A.  
 Av. Braz Leme, 1631 - São Paulo  
 www.microsiga.com.br  
 26/04/2016 09:17:02 PDV:001  
 COD:000000053

-----  
 C U P O M F I S C A L  
 -----

ITEM	CÓDIGO	DESCRIÇÃO
QTDxUNITARIO	ST	VALOR (R\$)
001	7894567800103	CURATIVO INTEGRAL
1x5,00	T7.00 %	5,00

-----

Produto: **CURATIVO INTEGRAL**

Quantidade x Preço: 1,00 UN X R\$ **5,00**

Total do Item: R\$ **5,00**

Documento: 000055  
 Data: 26/04/2016  
 Hora: 09:17:03  
 Filial: 01 PDV: 001  
 Usuário: 1 - C03

Total Parcial: R\$ **5,00**  
 Numero de Itens: 1 Desconto: 0.00%

Protheus Front Loja

ro.

2. Pressione “F9” novamente e informe um valor superior ao valor da venda, a fim de gerar troco na venda.

The screenshot shows the Protheus Fro software interface. At the top, there is a header for 'MICROSIGA SOFTWARE S.A.' with address and contact information. Below this is a table with columns 'Data', 'Forma', 'Valor', and 'Parcelas'. The first row shows '26/04/2016', 'R\$', and '5,00'. To the right is a 'CUPOM FISCAL' (Fiscal Receipt) with the following details:

MICROSIGA SOFTWARE S.A.  
 Av. Braz Leme, 1631 - São Paulo  
 www.microsiga.com.br  
 26/04/2016 09:17:02 PDV:001  
 COD:000000053

-----  
 C U P O M F I S C A L

ITEM	CÓDIGO	DESCRIÇÃO	QTDxUNITARIO	ST	VALOR (R\$)
001	7894567800103	CURATIVO INTEGRAL	1x5,00	T7.00 %	5,00
S U B T O T A L					5,00
S U B T O T A L					5,00

Below the receipt, there is a 'Total Parcial' section showing 'Numero de Itens: 1' and 'Desconto: 0.00%'. A 'Troco ao Consumidor' dialog box is open, showing 'Valor pago pelo cliente' as 6,00, 'Valor a Pagar' as 5,00, and 'Troco ao Consumidor' as 1,00. The dialog has 'Ok' and 'Cancelar' buttons.

3. O cupom é impresso.

Epson Do Brasil  
 Exceed Your Vision  
 Av Tucunare 720 - Fundos  
 Barueri - SP

CNPJ: 52.106.911/0001-00  
 IE :11111111111111111111  
 IM :22222222222222222222

-----  
 26/04/2016 09:17:02 CCF:000015 COO:000055

**CUPOM FISCAL**

ITEM	CÓDIGO	DESCRIÇÃO	QTD.	UN.	VL UNIT R\$	ST	IAT	VL ITEM R\$
1	7894567800103	CURATIVO INTEGRAL	1UN	X5,00	Ta	T		5,00¢

**TOTAL R\$ 5,00**

Dinheiro 6,00  
 TROCO R\$ 1,00  
 Ta=07,00%

Valor aprox dos tributos R\$ 0,00 (0%) Fonte:IBPT  
 Obrigado! Volte Sempre!  
 POWERED BY TOTVS

-----

```

XXXXXXXXXXXXXXXXXXXXXXXXXXXXXXXXXXXXXXXXXXXXXXXXXXXXXXXXXXXXXXXXXXXX
XXXXXXXXXXXXXXXXXXXXXXXXXXXXXXXXXXXXXXXXXXXXXXXXXXXXXXXXXXXXXXXXXXXX
XXX XX XX XX XX XX XX XX XX XX XX XX XX XX XX XX XX XXXX
EPSON                               TM-T81 FBIII
ECF-IF VERSÃO:01.00.04 ECF:001      LJ:LJ01
XXXXXXXXXXXXXXXXXXXXXXXXXXXXXXXXXXXXXXXXXXXXXXXXXXXXXXXXXXXXXXXXXXXX
26/04/2016 09:18:37
FAB:EP08110000000000001
    
```

4. Após a execução do Job de integração (LJGRVBatch) as informações são geradas da seguinte forma:

L1_VLRTOT	L1_VLRLIQ	L1_VALBRUT	L1_TROCO1	L1_DINHEIR	L1_ENTRADA	L1_SITUA	L1_FILIAL	L1_NUM	L1_VEND	L1_COMIS	L1_CLIENTE	L1_LOJA	L1_TIPOCLI	L1_VLRTOT	L1_DESCONT	L1_VLRTOT
1	5	5	1	6	6	OK	01	000139	000001	0	000001	01	F	5	0	5

L4_VALOR	L4_TROCO	L4_FILIAL	L4_NUM	L4_DATA	L4_VALOR	L4_FORMA	L4_ADMINIS	L4_NUMCART	L4_AGENCIA	L4_CONTA	L4_RG	L4_TELEFON	L4_OBS	L4_TERCEIR	L4_SITUA	L4_DATATEF
1	6	01	000139	20160426	6	R\$								F	RX	

E1_VALOR	E1_FILIAL	E1_PREFIXO	E1_NUM	E1_PARCELA	E1_TIPO	E1_NATUREZ	E1_PORTADO	E1_AGEDEP	E1_CLIENTE	E1_LOJA	E1_NOMCLI	E1_EMISSAO	E1_VENCTO	E1_VENCREA	E1_VENCTO	
1	6	01	ECF	000055		R\$	DINHEIRO	C03		000001	01	CLIENTE PADRAO	20160426	20160426	20160426	6

E5_VALOR	E5_FILIAL	E5_DATA	E5_TIPO	E5_MOEDA	E5_VALOR	E5_NATUREZ	E5_BANCO	E5_AGENCIA	E5_CONTA	E5_NUMCHEQ	E5_DOCUMENTO	E5_VENCTO	E5_RECPCAG	E5_BENEF	E5_HISTOR
1	6	01	20160426	R\$	6	DINHEIRO	C03						R		BAIXA REF VI
2	1	01	20160426	TC	1	TROCO	C03						P		Registro de Sa

Pré-Requisito:

- Possuir o parametron MV\_LJTROCO habilitado - igual a “.T.”.
- Possuir o parametro MV\_LJTRDIN igual a “1”.

Sequencia 04 – Troco MV\_LJTROCO habilitado (“.T.”) e MV\_LJTRDIN igual a “1”.

1. No ambiente “Front Loja (SIGAFRT)”, acesse “Atualizações / Frente de lojas / Atendimento (FRTA271)”, Informe os produtos da venda e pressione “F9” e informe o valor em dinheiro.

Data	Forma	Valor	Parcelas
26/04/2016	RS	5,00	

  

MICROSIGA SOFTWARE S.A.  
 Av. Braz Leme, 1631 - São Paulo  
 www.microsiga.com.br  
 26/04/2016 09:26:14 PDV:001  
 COD:000000056

-----  
 C U P O M F I S C A L  
 -----

ITEM	CÓDIGO	DESCRIÇÃO	QTDxUNITARIO	ST	VALOR (R\$)
001	7894567800103	CURATIVO INTEGRAL	1x5,00	T7.00 %	5,00
S U B T O T A L					5,00



Documento: **000056**  
 Data: **26/04/2016**  
 Hora: **09:26:14**  
 Filial: **01** PDV: **001**  
 Usuário: 1 - C03

Total Parcial  
 Numero de itens: **1** Desconto: **0.00%**  
**RS 5,00**

Protheus Front Loja

2. Pressione "F9" novamente e informe um valor superior ao valor da venda, a fim de gerar troco na venda.



Av. Braz Leme, 1631 - São Paulo  
www.microsiga.com.br  
26/04/2016 09:26:14 PDV:001  
COD:000000056

-----  
C U P O M F I S C A L  
-----

ITEM	CÓDIGO	DESCRIÇÃO	QTDxUNITARIO	ST	VALOR (R\$)
001	7894567800103	CURATIVO INTEGRAL	1x5,00	T7.00 %	5,00
S U B T O T A L					5,00
S U B T O T A L					5,00
S U B T O T A L					5,00

-----  
Total Parcial: R\$  
Numero de Itens: 1 Desconto: 0.00%

Documentos: 000056  
Data: 26/04/2016  
Hora: 09:26:14  
Filial: 01 PDV: 001  
Usuário: 1 - C03

microsiga

Protheus Fro

Troco ao Consumidor

Valor pago pelo cliente: 6,00 ?

Valor a Pagar: 5,00

Troco ao Consumidor: 1,00

Ok Cancelar

3. O cupom é impresso.

Epson Do Brasil  
Exceed Your Vision  
Av Tucunare 720 - Fundos  
Barueri - SP

CNPJ: 52.106.911/0001-00  
IE :11111111111111111111  
IM :22222222222222222222

-----  
26/04/2016 09:26:13 CCF:000016 COO:000056

**CUPOM FISCAL**

ITEM	CÓDIGO	DESCRIÇÃO	QTD.	UN.	VL UNIT R\$	ST	IAT	VL ITEM R\$
1	7894567800103	CURATIVO INTEGRAL	1UN	X5,00	Ta	T		5,00¢

**TOTAL R\$ 5,00**

Dinheiro 6,00  
TROCO R\$ 1,00  
Ta=07,00%

Valor aprox dos tributos R\$ 0,00 (0%) Fonte:IBPT  
Obrigado! Volte Sempre!  
POWERED BY TOTVS

-----  
XX  
XX

```

xxx xx xx xx xx xx xx xx xx xx xx xx xx xx xx xx xx xxx
EPSON                               TM-T81 FBIII
ECF-IF VERSÃO:01.00.04 ECF:001      LJ:LJ01
xxxxxxxxxxxxxxxxxxxxxxxxxxxxxxxx      26/04/2016 09:27:26
FAB:EP081100000000000001
    
```

4. Após a execução do Job de integração (LJGRVBatch) as informações são geradas da seguinte forma:

L1_VLRTOT	L1_VLRLIQ	L1_VALBRUT	L1_TROCO1	L1_DINHEIR	L1_ENTRADA	L1_SITUA	L1_FILIAL	L1_NUM	L1_VEND	L1_COMIS	L1_CLIENTE	L1_LOJA	L1_TIPOCLI	L1_VLRTOT	L1_DESCONT	L1_VLF
1	5	5	0	5	5	OK	01	000140	000001	0	000001	01	F	5	0	5

L4_VALOR	L4_TROCO	L4_FILIAL	L4_NUM	L4_DATA	L4_VALOR	L4_FORMA	L4_ADMINIS	L4_NUMCART	L4_AGENCIA	L4_CONTA	L4_RG	L4_TELEFON	L4_OBS	L4_TERCEIR	L4_SITUA	L4_DATATEF
1	5	1	01	000140	20160426	5	RS							F	RX	

E1_VALOR	E1_FILIAL	E1_PREFIXO	E1_NUM	E1_PARCELA	E1_TIPO	E1_NATUREZ	E1_PORTADO	E1_AGEDEP	E1_CLIENTE	E1_LOJA	E1_NOMCLI	E1_EMISSAO	E1_VENCTO	E1_VENCREA	E1_V	
1	5	01	ECF	000056		RS	DINHEIRO	C03		000001	01	CLIENTE PADRAO	20160426	20160426	20160426	5

E5_VALOR	E5_FILIAL	E5_DATA	E5_TIPO	E5_MOEDA	E5_VALOR	E5_NATUREZ	E5_BANCO	E5_AGENCIA	E5_CONTA	E5_NUMCHEQ	E5_DOCUMEN	E5_VENCTO	E5_RECPEG	E5_BENEF	E5_HISTOR
1	5	01	20160426	RS	5	DINHEIRO	C03						R		BAIXA REF VI

Teste Integrado (Equipe de Testes) - Não se aplica

Teste Automatizado (Central de Automação) - Não se aplica

Dicionário de Dados (Codificação) - Não se aplica