

Evidência de Testes

Produto: <i>PROTHEUS</i>	[informar o produto]
Versão: <i>11.8</i>	[Informar a versão do produto em que será executado o teste. Exemplo: P10]
Produto/Versão Integrado: <i>[obrigatório para projetos de integração]</i>	[Informar em quais linhas de produtos e versões haverá expedição]
Banco de Dados: <i>[obrigatório]</i>	[Progress, Oracle, SQL, Informix]

1. Evidência e sequência do passo a passo *[obrigatório]*

Teste Unitário (Codificação)

1. No Configurador criar parâmetro MV_LJRETEF do tipo caractere sem valor padrão

2. Iniciar SITEF

3. No Venda Assistida, em uma nova venda, definir forma de pagamento CC parcelado e finalizar a venda.

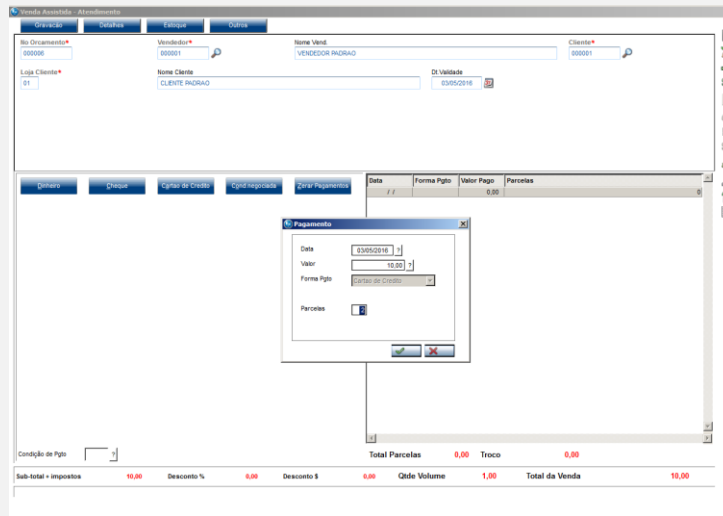

4. Escolher uma Adm Financeira

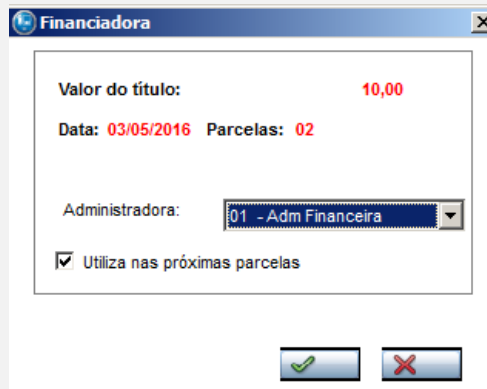

5. Verificar se habilitou a opção no GP para digitar os dados do CC

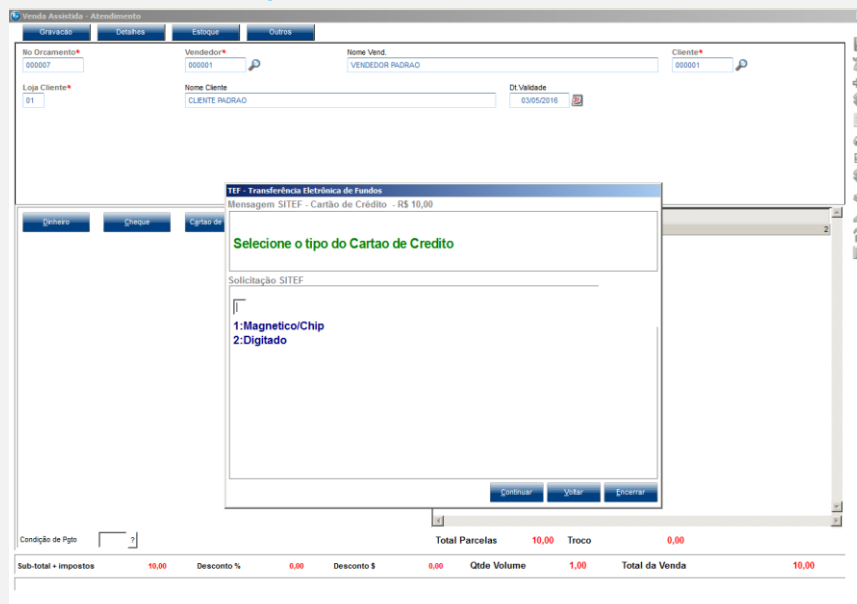

6. No configurador alterar parâmetro MV_LJRETEF para valor padrão “;29”.

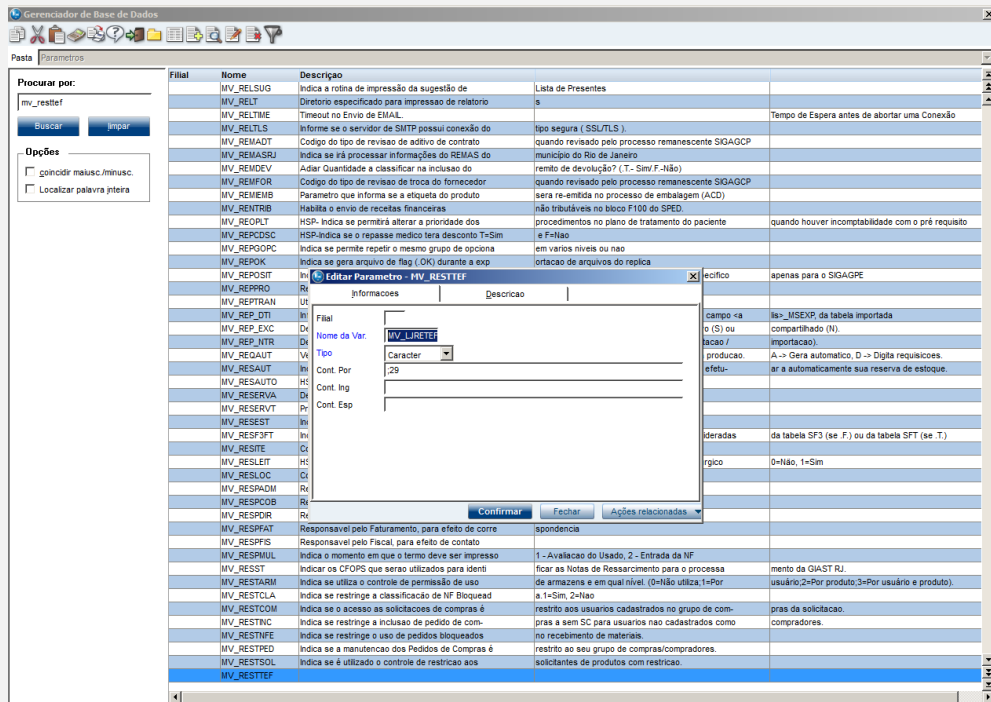

7. Refazer do passo 2 até o passo 4 desta evidência

8. Verificar se houve solicitação direta para PINPAD, indicando assim que houve a restrição para digitação dos dados do CC.

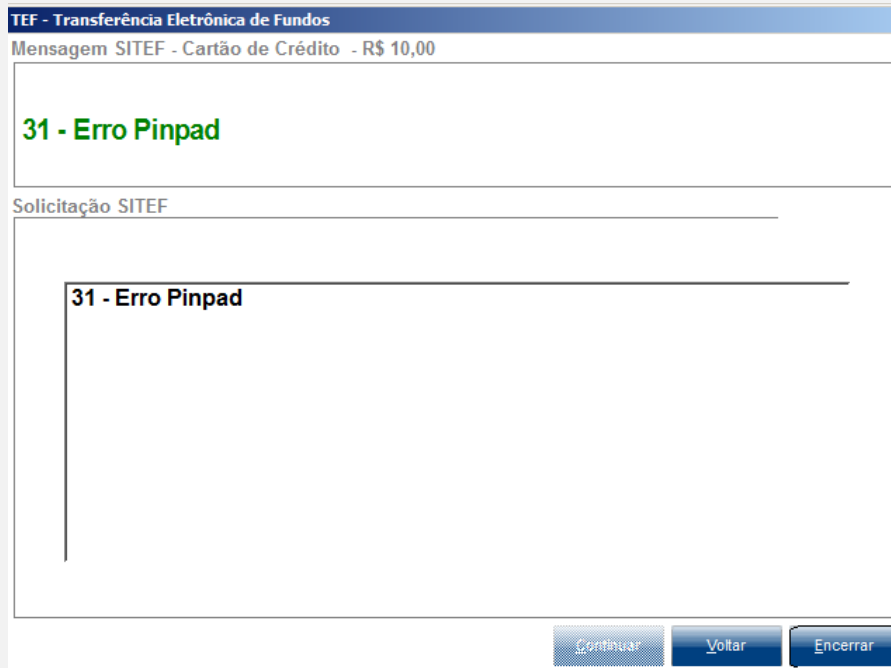

[Descrever a sequência dos testes realizados em detalhes e os resultados atingidos. O Print Screen de telas é opcional]

Teste Integrado (Equipe de Testes)

[Descrever a sequência dos testes realizados em detalhes e os resultados atingidos. O Print Screen de telas é opcional]

Teste Automatizado (Central de Automação) [Opcional]

[Informar as suítes executadas e descrever os resultados atingidos]

Dicionário de Dados (Codificação) [Opcional]

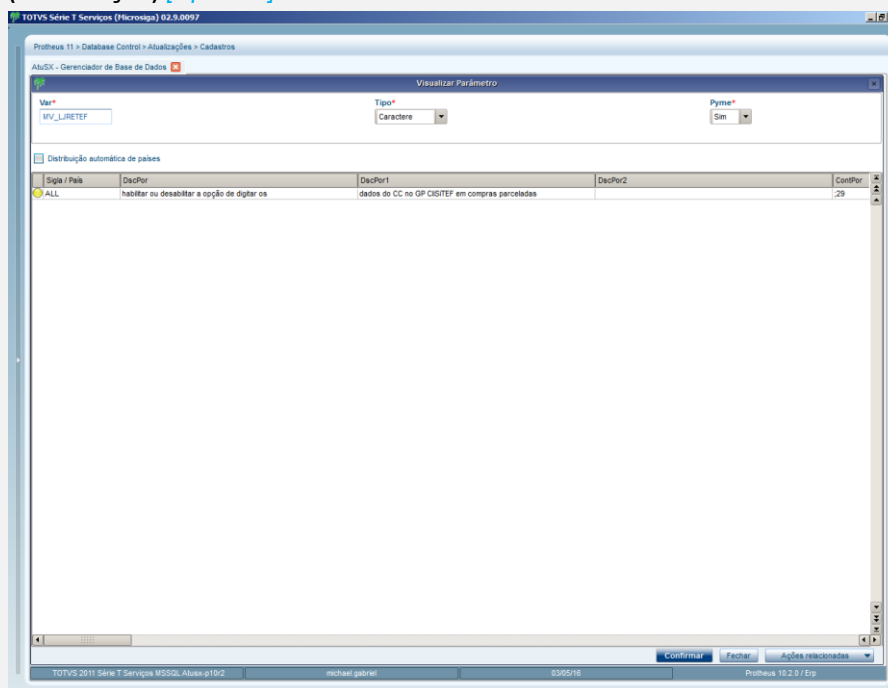

2. Outras Evidências [Opcional]

O objetivo é indicar para a equipe de Testes que a informação criada deve ser validada, como por exemplo, publicação de ponto de entrada, etc.