

## Evidência de Testes

<b>Produto:</b> <i>Protheus</i>	SIGALOJA
<b>Versão:</b> <i>P11</i>	[Informar a versão do produto em que será executado o teste. Exemplo: P10]
<b>Produto/Versão Integrado:</b> <i>[obrigatório para projetos de integração]</i>	[Informar em quais linhas de produtos e versões haverá expedição]
<b>Banco de Dados:</b> <i>SQL2014</i>	[Progress, Oracle, SQL, Informix]

1. Evidência e sequência do passo a passo *[obrigatório]*

## Teste Unitário (Codificação)

**Situação:** Adequação dos resultados do relatório com o gráfico. Ao realizar uma venda do tipo Entrega não está sendo gerado o valor faturado da rotina Indicadores Gerenciais.

**Correção:** Chamado TUUPPK – Alterada rotina de Indicadores Gerenciais para que não sejam impressos corretamente as vendas feitas pelo sigaloja do tipo entrega, e finalizadas pelo faturamento. Alterada também, eliminando filtro de especificação de espécie de Nota no momento da impressão.

Fontes Alterados: LOJA7018 e LOJR7018

## 1.1 Inclusão de Venda

-Vendedor 000001

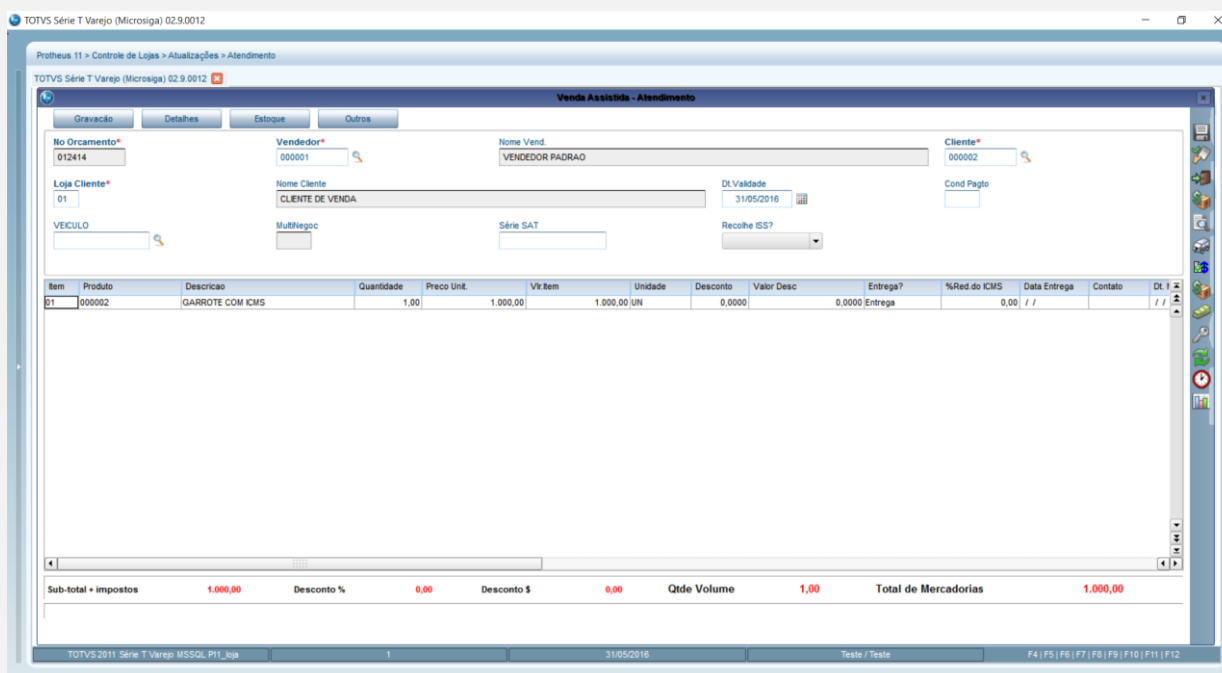

-Vendedor 000002

TOTVS Série T Varejo (Microsiga) 02.9.0012

Protheus 11 > Controle de Lojas > Atualizações > Atendimento

TOTVS Série T Varejo (Microsiga) 02.9.0012

**Venda Assistida - Visualizar**

Gravação Detalhes Estoque Outros

No Orcamento\* 012412 Vendedor\* 000002 Nome Vend. VENDEDOR 2 Cliente\* 000002

Loja Cliente\* 01 Nome Cliente CLIENTE DE VENDA Dt Validade 31/05/2016 Cond Pagto

VEICULO MultNegoc Série SAT Recolhe ISS?

Item	Produto	Descricao	Quantidade	Preco Unit.	Vlr Item	Unidade	Desconto	Valor Desc	Entrega?	%Red.do ICMS	Data Entrega	Contato	Dt. I
01	000002	GARROTE COM ICMS	1,00	1.000,00	1.000,00	UN	0,0000	0,0000	Entrega	0,00	//		//

Sub-total + impostos 1.000,00 Desconto % 0,00 Desconto \$ 0,00 Qtde Volume 0,00 Total de Mercadorias 1.000,00

TOTVS 2011 Série T Varejo MSSQL P11\_loja 1 31/05/2016 Teste / Teste F4 | F5 | F6 | F7 | F8 | F9 | F10 | F11 | F12

-Vendedor 000003

TOTVS Série T Varejo (Microsiga) 02.9.0012

Protheus 11 > Controle de Lojas > Atualizações > Atendimento

TOTVS Série T Varejo (Microsiga) 02.9.0012

**Venda Assistida - Visualizar**

Gravação Detalhes Estoque Outros

No Orcamento\* 012412 Vendedor\* 000003 Nome Vend. RETEM PIS COFINS CSLL Cliente\* 000002

Loja Cliente\* 01 Nome Cliente CLIENTE DE VENDA Dt Validade 31/05/2016 Cond Pagto

VEICULO MultNegoc Série SAT Recolhe ISS?

Item	Produto	Descricao	Quantidade	Preco Unit.	Vlr Item	Unidade	Desconto	Valor Desc	Entrega?	%Red.do ICMS	Data Entrega	Contato	Dt. I
01	000002	GARROTE COM ICMS	1,00	1.000,00	1.000,00	UN	0,0000	0,0000	Entrega	0,00	//		//

Sub-total + impostos 1.000,00 Desconto % 0,00 Desconto \$ 0,00 Qtde Volume 0,00 Total de Mercadorias 1.000,00

TOTVS 2011 Série T Varejo MSSQL P11\_loja 1 31/05/2016 Teste / Teste F4 | F5 | F6 | F7 | F8 | F9 | F10 | F11 | F12

1.2 Faturamento do Pedido de Venda

TOTVS Série T Varejo (Microsiga) 02.9.0005

Protheus 11 > Faturamento > Atualizações > Pedidos

TOTVS Série T Varejo (Microsiga) 02.9.0005

Detalhes

Numero: 000672, Cliente: 000002, Loja: 01, Loja Entrega: 01, UF. Prest.: , Cod. Edital: , Nr. Processo:

Pedidos de Venda

Numero	Cliente	Loja	Loja Entrega	Proc.Export.	UF. Prest.	Cod. Edital	Nr. Processo	Cod. Obra	Mun. Prest.	Desc. Mun.	Nf Su
000672	000002	01	01								
000673	000002	01	01								
000674	000002	01	01								

Nota - Ffial 01

Serie	Notas
555	000017
77	000270
A	000019
B	000001
DAV	000000042
E	000003
IPT	000037

TOTVS 2011 Série T Varejo MSSQL P11\_loja 1 31/05/2016 Teste / Teste

TOTVS Série T Varejo (Microsiga) 02.9.0005

Protheus 11 > Faturamento > Atualizações > Pedidos

TOTVS Série T Varejo (Microsiga) 02.9.0005

Detalhes

Numero: 000673, Cliente: 000002, Loja: 01, Loja Entrega: 01, UF. Prest.: , Cod. Edital: , Nr. Processo:

Pedidos de Venda

Numero	Cliente	Loja	Loja Entrega	Proc.Export.	UF. Prest.	Cod. Edital	Nr. Processo	Cod. Obra	Mun. Prest.	Desc. Mun.	Nf Su
000672	000002	01	01								
000673	000002	01	01								
000674	000002	01	01								

Nota - Ffial 01

Serie	Notas
555	000018
77	000270
A	000019
B	000001
DAV	000000042
E	000003
IPT	000037

TOTVS 2011 Série T Varejo MSSQL P11\_loja 1 31/05/2016 Teste / Teste

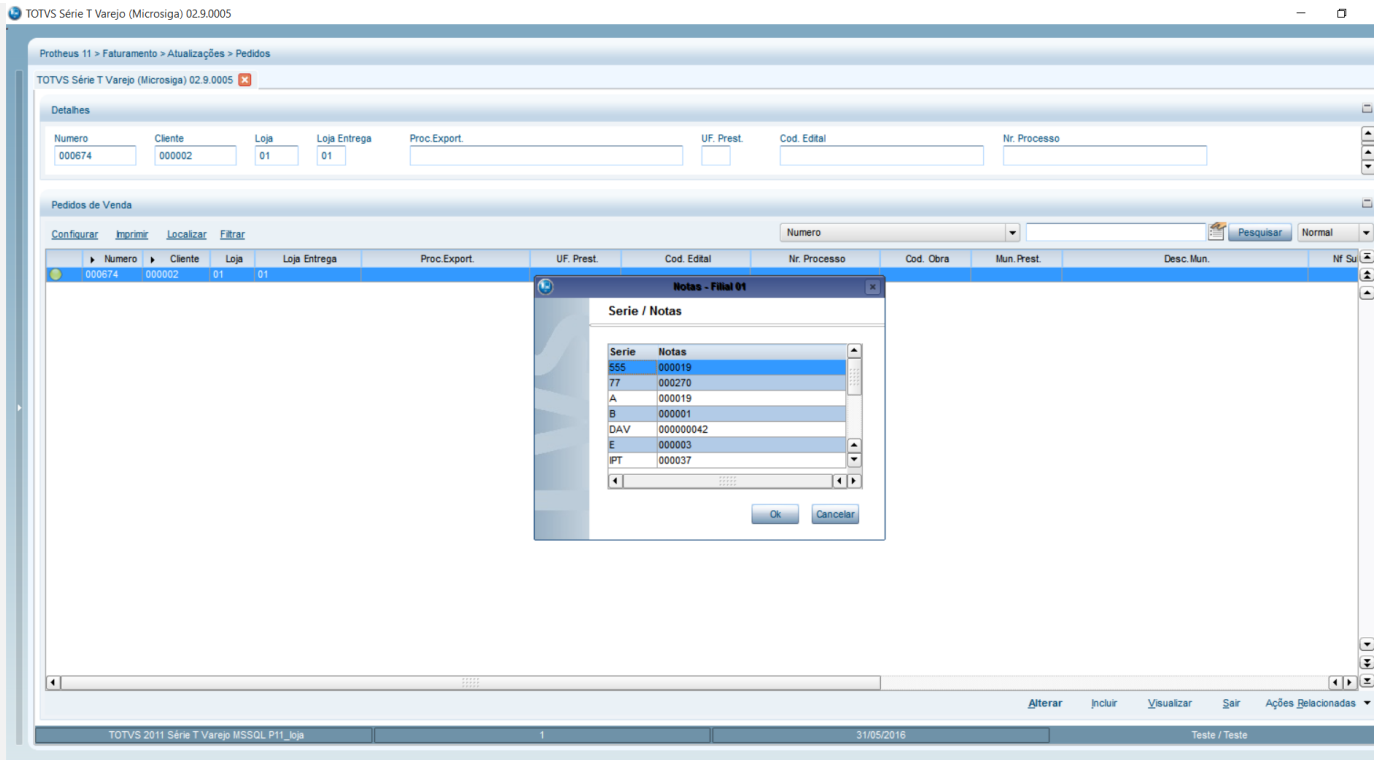

### 1.3 Impressão do Relatório MATR580

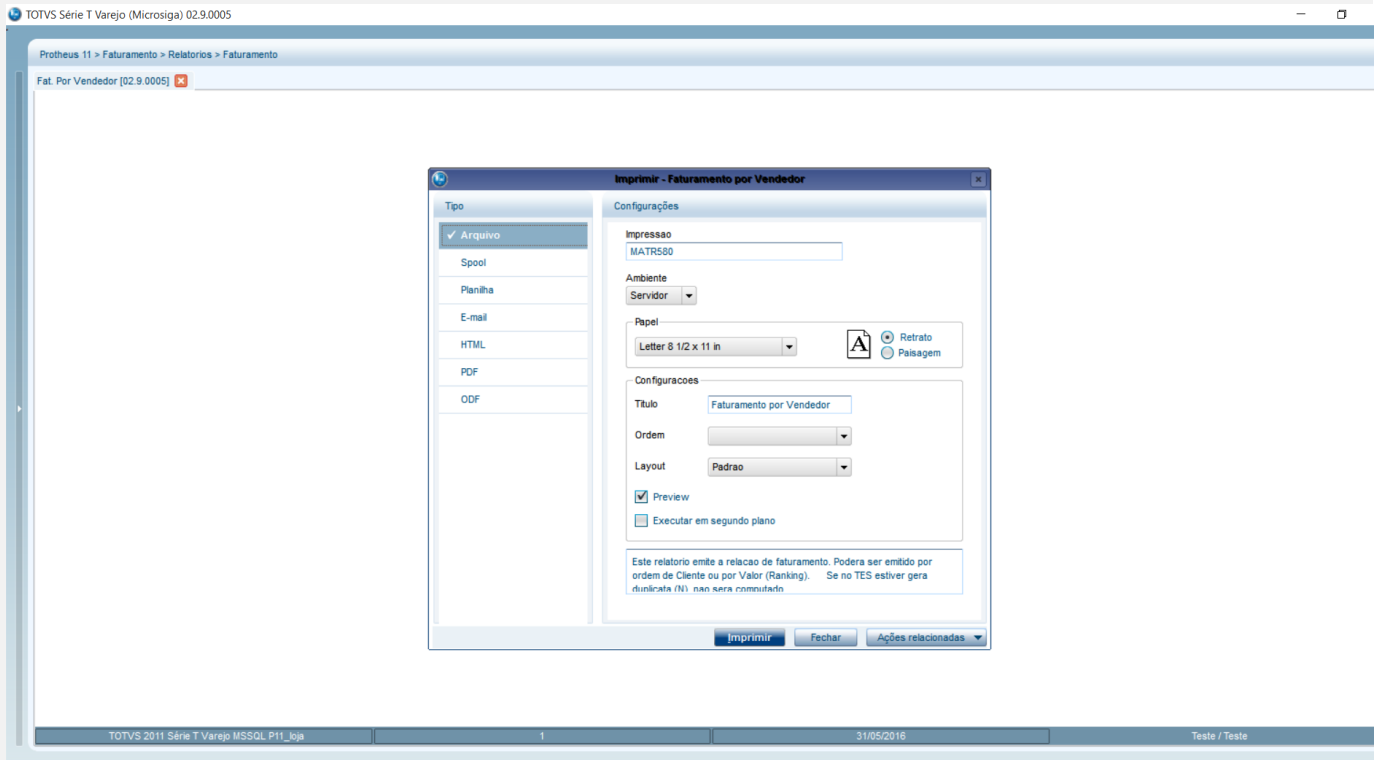

TOTVS Série T Varejo (Microsiga) 02.9.0005

Protheus 11 > Faturamento > Relatorios > Faturamento

Fat. Por Vendedor (02.9.0005)

TOTVS 2011 Série T Varejo MSSQL P11\_loja 1 31/05/2016 Teste / Teste

TOTVS Série T Varejo (Microsiga) 02.9.0005

Protheus 11 > Faturamento > Relatorios > Faturamento

Fat. Por Vendedor (02.9.0005)

TOTVS 2011 Série T Varejo MSSQL P11\_loja 1 31/05/2016 Teste / Teste

TOTVS Série T Varejo (Microsiga) 029.0005

Protheus 11 > Faturamento > Relatorios > Faturamento

Fat. Por Vendedor (02.9.0005)

SIGAMATRS80.prt/v.11      Faturamento por Vendedor (Ordem Decrescente de Vendedor) - REAL      Dt.Ref: 31/05/2016  
 Hora: 17:31:59      Emissao: 31/05/2016  
 Empresa: TESTE / Filial: TESTE

Pergunta 01 : A partir da Data ?	31/05/2016
Pergunta 02 : Ate a Data ?	31/05/2016
Pergunta 03 : Do Vendedor ?	
Pergunta 04 : Ate o Vendedor ?	ZZZZZZ
Pergunta 05 : Ordem (Decrescente) ?	Vendedor
Pergunta 06 : Qual a Moeda ?	1a Moeda
Pergunta 07 : Inclui Devolução ?	Sim
Pergunta 08 : TES Oito Faturamento ?	Considera Ambas
Pergunta 09 : TES Oito Estoque ?	Considera Ambas
Pergunta 10 : Converte Moeda da Devolução ?	Pela Devolução
Pergunta 11 : Desconsidera Adicionais ?	Nao

TOTVS 2011 Série T Varejo MSSQL P11\_loja      1      31/05/2016      Teste / Teste      Pagina 1 de 2

TOTVS Série T Varejo (Microsiga) 029.0005

Protheus 11 > Faturamento > Relatorios > Faturamento

Fat. Por Vendedor (02.9.0005)

SIGAMATRS80.prt/v.11      Faturamento por Vendedor (Ordem Decrescente de Vendedor) - REAL      Folha: 1  
 Hora: 17:31:59      Emissao: 31/05/2016  
 Empresa: TESTE / Filial: TESTE

Codigo	Nome	Faturamento S/ ICM/IFI	Valor da Mercadoria	Valor Total	Ranking
000003	RETEM PIS COFINS CSLL	880,00	1.000,00	1.000,00	
000002	VENDEDOR 2	880,00	1.000,00	1.000,00	
000001	VENDEDOR PADRAO	880,00	1.000,00	1.000,00	
<b>Total Geral</b>		<b>2.640,00</b>	<b>3.000,00</b>	<b>3.000,00</b>	

TOTVS 2011 Série T Varejo MSSQL P11\_loja      1      31/05/2016      Teste / Teste      Pagina 2 de 2

1.4 Impressão do Relatório LOJA7018

TOTVS Série T Varejo (Microsiga) 02.9.0012

Protheus 11 > Controle de Lojas > Consultas > Vendas

TOTVS Série T Varejo (Microsiga) 02.9.0012

**Parâmetros**

Data de? 31/05/2016

Data ate? 31/05/2016

Grupo de Filial de?

Grupo de Filial ate? ZZZ

Filial ate?

Filial de?

Informe a Data Inicial  
Corresponde a todos os indicadores

Ok Cancelar

TOTVS 2011 Série T Varejo MSSQL P11\_loja 1 31/05/2016 Teste / Teste

TOTVS Série T Varejo (Microsiga) 02.9.0012

Protheus 11 > Controle de Lojas > Consultas > Vendas

TOTVS Série T Varejo (Microsiga) 02.9.0012

**Parâmetros**

Filial de? ZZ

Vendedor de?

Vendedor ate? ZZZZZZ

Forma Pagamento de?

Forma Pagamento ate? ZZZ

Categoria de?

Informe a Data Inicial  
Corresponde a todos os indicadores

Ok Cancelar

TOTVS 2011 Série T Varejo MSSQL P11\_loja 1 31/05/2016 Teste / Teste

TOTVS Série T Varejo (Microsiga) 02.9.0012

Protheus 11 > Controle de Lojas > Consultas > Vendas

TOTVS Série T Varejo (Microsiga) 02.9.0012

**Parametros**

Categoria de?

Categoria ate? ZZZZZZ

Prioriza Filtro: Forma Pagamento

Considerar as devoluções? Sim

Ranking? 10

Rel Analítico Varejo: Sim

Informe a Data Inicial  
Corresponde a todos os indicadores

Ok Cancelar

TOTVS 2011 Série T Varejo MSSQL P11\_loja 1 31/05/2016 Teste / Teste

TOTVS Série T Varejo (Microsiga) 02.9.0012

Protheus 11 > Controle de Lojas > Consultas > Vendas

TOTVS Série T Varejo (Microsiga) 02.9.0012

Pasta: Indicadores Gerenciais\Faturamento\Faturamento Bruto\Vendedores

Tipo de Gráfico: Barra Apresenta Por: Valores

### Faturamento Bruto - Vendedores

Descrição	Valor
/000003-RETEM PIS COFINS CSLL(Valor)	1.000,00
/000002-(Valor)	~950,00
/000001-VENDEDOR PADRAO(Valor)	~950,00

PARAMETROS:

Data de 31/05/2016

Data até 31/05/2016

Grupo de Filial de ZZZ

Filial de Filial até ZZ

Vendedor de Vendedor até ZZZZZZ

Forma de Pagto de Forma de Pagto até ZZZ

Categoria de Categoria até ZZZZZZ

Prioriza Filtro Forma Pagto

Considerar Devol. Sim

Para a visão de Vendedores não serão observados os filtros referentes à Categoria de Produto.

RESUMO:

RETEM PIS COFINS CSLL-> ( 33.33%) - -> ( 33.33%) - VENDEDOR PADRAO-> ( 33.33%)

TOTVS 2011 Série T Varejo MSSQL P11\_loja 1 31/05/2016 Teste / Teste





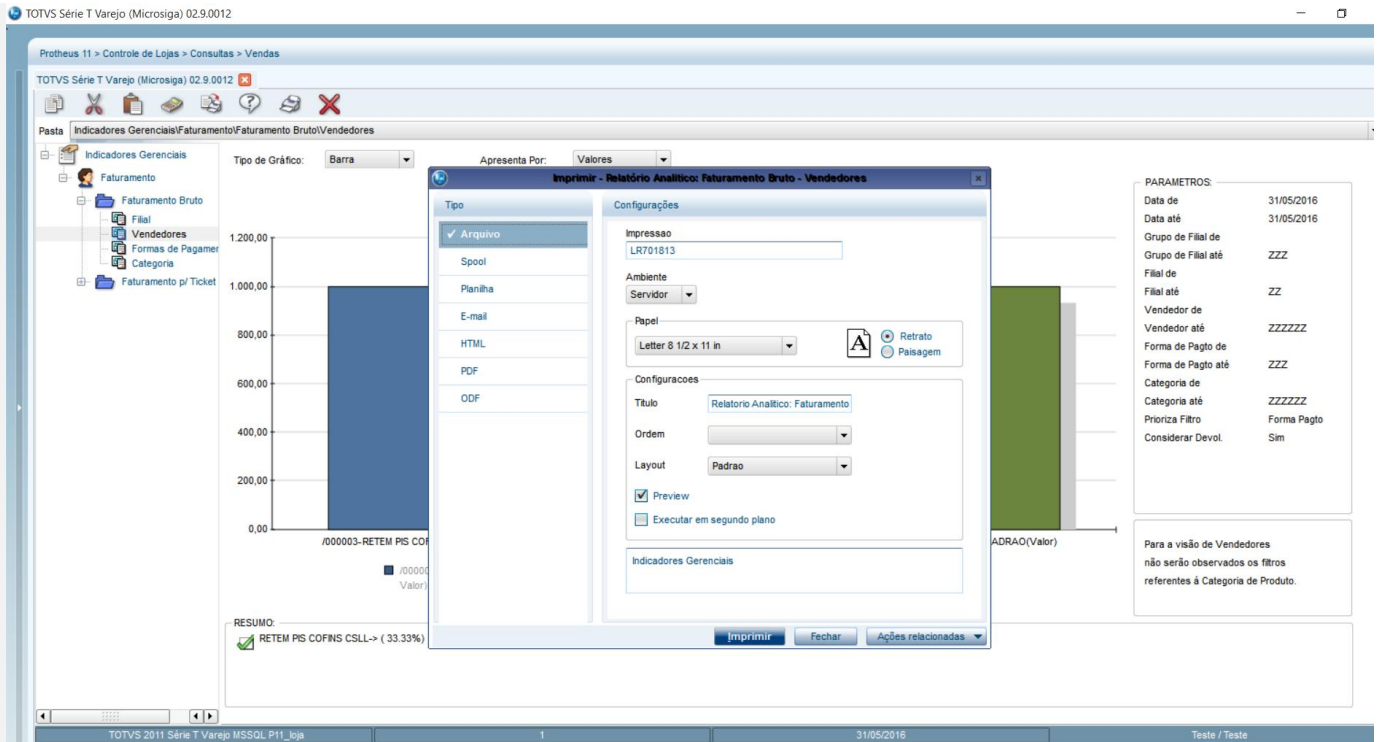

TOTVS Série T Varejo (Microsiga) 02.9.0012

Protheus 11 > Controle de Lojas > Consultas > Vendas

TOTVS Série T Varejo (Microsiga) 02.9.0012

SIGA/LR701813.prt/v.11  
 Hora: 17:37:02  
 Empresa: TESTE / Filial: TESTE

Relatório Analítico: Faturamento Bruto - Vendedores

Folha: 1  
 Dt.Ref: 31/05/2016  
 Emissao: 31/05/2016

Filia	Ranking	Cod.Ven	Desc.Vend	Total Notas	Total Product	V.Icms	V.Icms/ST	V.Cofins	V.Pis	V.Ipi	V.Frete	Devoluç
01	1	000001	VENDEDOR PAD	1.000,00	1.000,00	120,00	0,00	0,00	0,00	0,00	0,00	0,00
01	2	000002	VENDEDOR 2	1.000,00	1.000,00	120,00	0,00	0,00	0,00	0,00	0,00	0,00
01	3	000003	RETEM FIS CO	1.000,00	1.000,00	120,00	0,00	0,00	0,00	0,00	0,00	0,00
<b>Total da Secao</b>				3.000,00	3.000,00	360,00	0,00	0,00	0,00	0,00	0,00	0,00
<b>Total Geral</b>				3.000,00	3.000,00	360,00	0,00	0,00	0,00	0,00	0,00	0,00

TOTVS 2011 Série T Varejo MSSQL P11\_loja 1 31/05/2016 Teste / Teste Pagina 1 de 1

**Teste Automatizado (Central de Automação) [Opcional]**

[Informar as suítes executadas e descrever os resultados atingidos]

**Dicionário de Dados (Codificação) [Opcional]**

[O objetivo é incluir o print-screen da tela do dicionário de dados atualizado quando necessário.]

**4. Outras Evidências [Opcional]**

O objetivo é indicar para a equipe de Testes que a informação criada deve ser validada, como por exemplo, publicação de ponto de entrada, etc.