

1. Evidência de Testes

Produto: <i>Protheus</i>	SIGALOJA
Versão: 12.7	[Informar a versão do produto em que será executado o teste. Exemplo: P10]
Produto/Versão Integrado:	[Informar em quais linhas de produtos e versões haverá expedição]
Banco de Dados: <i>SQL2008</i>	[Progress, Oracle, SQL, Informix]

1. Evidência e sequência do passo a passo *[obrigatório]*

Rodar o UPDLO124

Configurar o parâmetro MV_LJMULTN = T

Foi realizado um bloqueio para que o número de parcelas seja limitado de acordo com as condições abaixo relacionadas, considerando também as parcelas da "ENTRADA" que forem informadas na tela de MULTI NEGOCIAÇÃO(LOJA764):

- Se o parâmetro MV_1DUP for igual a "A" a parcela se limita em 26x, poi vai de ³A....Z
- Se o parâmetro MV_1DUP for diferente de "A" e o tamanho do campo no SX3 for igual 1, parcela vai de 1...9³ | ³A....Z | a.....z se limitando a 61x
- Fora essas condições é Respeitado o tamanho do campo no SX3 para determinar a quantidade de parcelas. Exemplo: E1_PARCELA = 2 parcelas de 199

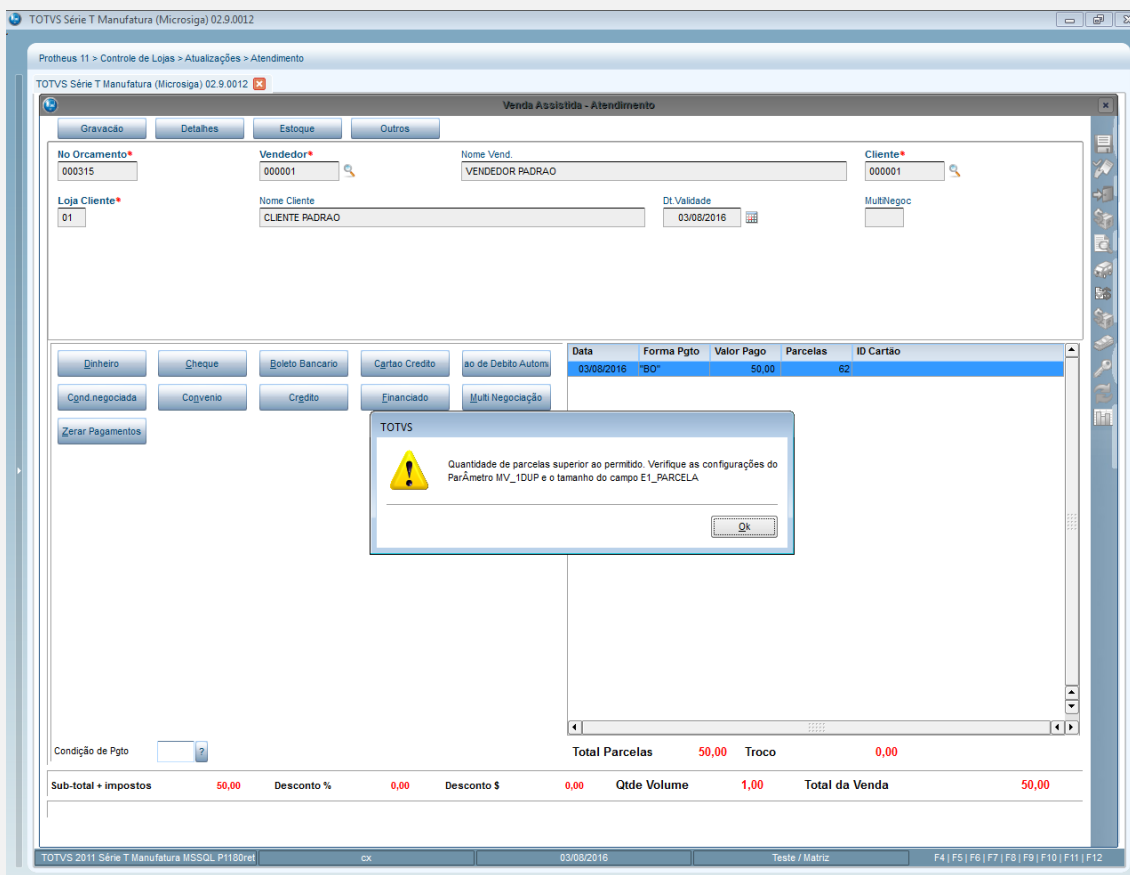

TOTVS Série T Manufatura (Microsig) 02.9.0012

Protheus 11 > Controle de Lojas > Atualizações > Atendimento

TOTVS Série T Manufatura (Microsig) 02.9.0012

Multi Negociação

Código	Descrição	Valor
001	MULTINEGOCIACAO	50,00

Simulado de Parcelas

Tipo	Qtd.	Pa	Valor	Par	Tot	Prax	Tot	Ate	Ver	Acrescim	Venc	1ª Parcela

Resumo das Negociações

Venc.	Parcela	Val.	Parcela	Tipo	Desc.	ate	Ven	Val	Parcela	c/ Desc.

Forma de Pagamento

Tipo	Adm Fin	Parc de	Parc até:	Taxa de Jurc	Tipo de Jt
BOL.CC		1	5	0.3	Price
BOL.FI		1	5	0.3	Price
CH		1	5	0.3	Price

Entrada

Tipo	Valor
RS - DINHEI	10,00
0,00 Tx Juros	10,00
08/08/2016 Data 1 Parcelas	85 Q. Parc.

Saldo entrada: 10,00

Resumo

Valor da Entrada: 0,00
Total a Prazo: 0,00
 Total Geral: 0,00

Arred. Ultima. Parcela: 0,00
 Nota de Crédito Cliente: 0,00

TOTVS

A quantidade de parcelas ultrapassou o Limite corrija o parametro MV_1DUP, ou diminua a quantidade de Parcelas

Ok

TOTVS 2011 Série T Manufatura MSSQL P1180ret | 08/08/2016 | Teste / Matriz | F4 | F5 | F6 | F7 | F8 | F9 | F10 | F11 | F12

TOTVS Série T Manufatura (Microsig) 02.9.0012

Protheus 11 > Controle de Lojas > Atualizações > Atendimento

TOTVS Série T Manufatura (Microsig) 02.9.0012

Multi Negociação

Código	Descrição	Valor
001	MULTINEGOCIACAO	50,00

Simulado de Parcelas

Tipo	Qtd.	Pa	Valor	Par	Tot	Prax	Tot	Ate	Ver	Acrescim	Venc	1ª Parcela

Resumo das Negociações

Venc.	Parcela	Val.	Parcela	Tipo	Desc.	ate	Ven	Val	Parcela	c/ Desc.

Forma de Pagamento

Tipo	Adm Fin	Parc de	Parc até:	Taxa de Jurc	Tipo de Jt
BOL.CC		1	5	0.3	Price
BOL.FI		1	5	0.3	Price
CH		1	5	0.3	Price

Entrada

Tipo	Valor
CH	5,00
RS	5,00
BOL - BOLI	40,00
0,00 Tx Juros	10,00
08/08/2016 Data 1 Parcelas	60 Q. Parc.

A Financiar: 40,00

Resumo

Valor da Entrada: 10,00
Total a Prazo: 0,00
 Total Geral: 0,00

Arred. Ultima. Parcela: 0,00
 Nota de Crédito Cliente: 0,00

TOTVS

Quantidade de parcelas superior ao permitido. Verifique as configurações do Parâmetro MV_1DUP e o tamanho do campo E1_PARCELA

Ok

TOTVS 2011 Série T Manufatura MSSQL P1180ret | 08/08/2016 | Teste / Matriz | F4 | F5 | F6 | F7 | F8 | F9 | F10 | F11 | F12

Foi realizado um bloqueio no FRONTLOJA para impedir que a forma de pagamento de um orçamento importado com Multi Negociação seja trocada.

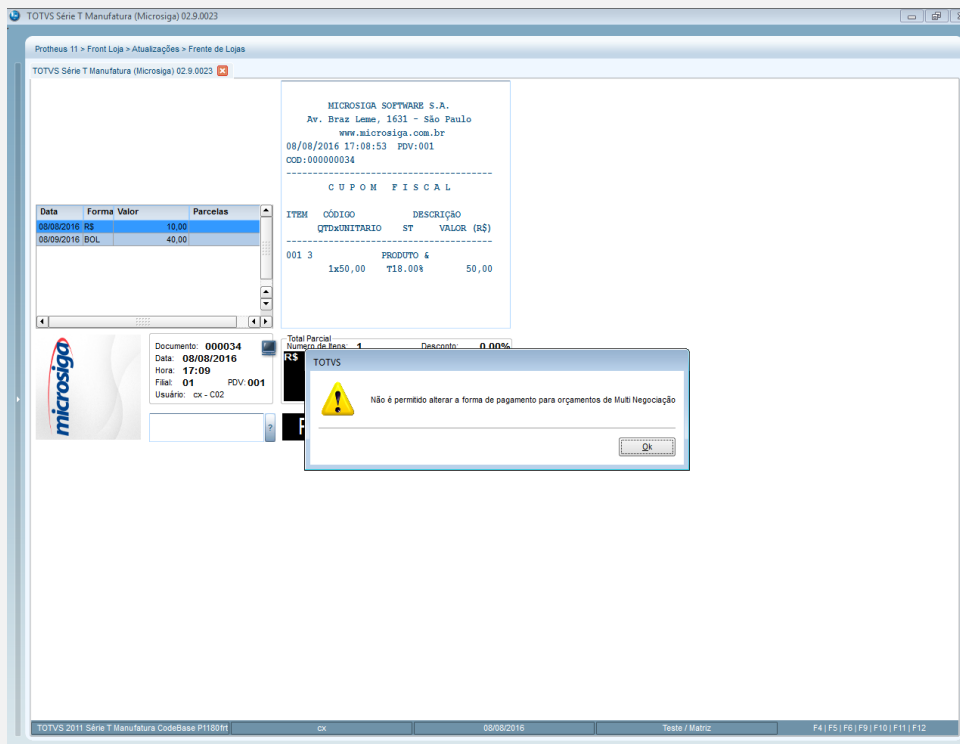
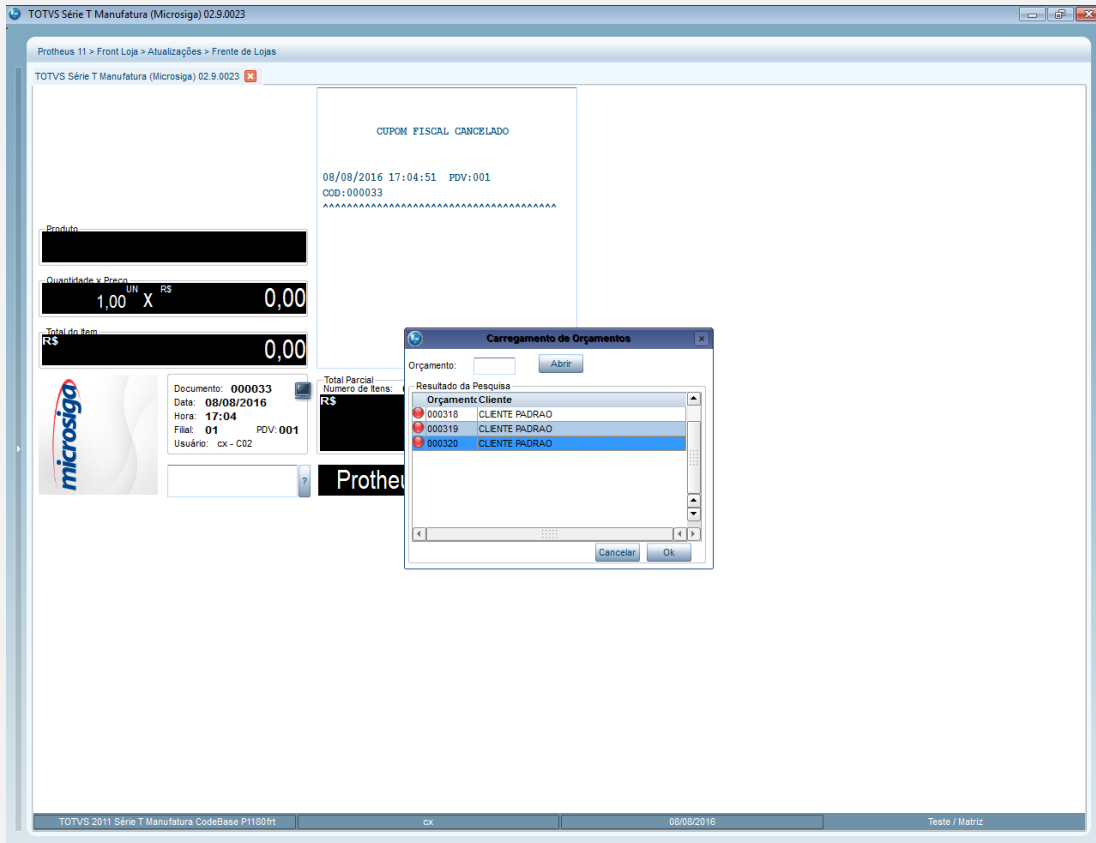

Quando o campo "Q. Parc" da tela de Multi Negociação (LOJA764) for maior que ZERO(0), a quantidade de parcelas informada no cadastro de Multi Negociação(LOJA760) será desconsiderada e todo o cálculo e validações serão feitas

a partir do campo "Q. Parc.". Caso contrário, será utilizado como padrão a quantidade de parcelas informada no cadastro de Multi Negociação(LOJA760) para efetuar o cálculo das parcelas e suas validações.

Exemplo 1 considerando a quantidade de parcelas informada no cadastro de Multi Negociação (LOJA760): campo "Q. Parc" da tela zerado, multi negociação cadastrada com até 5 parcelas e 2 formas de pagamento(BOL,CC). Valor de entrada no CH ,o valor restante foi dividido entre as 2 formas de pagamento informadas no cadastro da Multi(BOL,CC) sendo 2 parcelas no CC e 3 no BOL + entrada.

Código	Descrição	Valor
001	MULTINEGOCIACAO	50,00

Tipo	Adm Fin	Parc de	Parc até	Taxa de Jurc	Tipo de Jc
BOL,CC		1	5	0,3	Price
BOL,FI		1	5	0,3	Price
CH		1	5	0,3	Price

Tipo	Valor
CH	10,00

Valor da Entrada:	10,00
Total a Prazo:	43,33
Total Geral:	53,33
Arred. Ultima. Parcela:	0,00
Nota de Crédito Cliente:	0,00

Venc.	Parcela	Val. Parcela	Tipo	Desc. ate Ven	Val Parc. cl	Desc.
08/08/2016	10,00	CH	0	10,00		
08/09/2016	11,11	BOL	1,11	10,00		
08/09/2016	5,00	CC	0,00	5,00		
08/10/2016	11,11	BOL	1,11	10,00		
08/10/2016	5,00	CC	0,00	5,00		
07/11/2016	11,11	BOL	1,11	10,00		

Exemplo 2 considerando a quantidade de parcelas informada no campo "Q. Parc" da tela de Multi Negociação (LOJA764): campo "Q. Parc" da tela informado com 10 parcelas, multi negociação cadastrada com até 5 parcelas e 2 formas de pagamento(BOL,CC). Valor de entrada no CH ,o valor restante foi dividido entre as 2 formas de pagamento informadas no cadastro da Multi(BOL,CC) sendo 5 parcelas no CC e 5 no BOL + entrada.

TOTVS Série T Manufatura (Microsiga) 02.9.0012

Protheus 11 > Controle de Lojas > Atualizações > Atendimento

Venda Assistida [02.9.0012]

Multi Negociação

Código	Descrição	Valor
001	MULTNEGOCIACAO	50,00

Simulado de Parcelas

Tipo	Qtd.	Pa	Valor	Par	Tot	Praz	Tot	Ate	Ver	Acrr	Desc	Venc	1ª Parcela

Resumo das Negociações

Venc.	Parce	Val.	Parcela	Tipo	Desc.	ate	Ven	Val	Parc.	c/	Desc.
08/08/2016	10,00	CH	0					10,00			
08/09/2016	6,67	BOL	0,67					6,00			
08/09/2016	2,00	CC	0,00					2,00			
08/10/2016	6,67	BOL	0,67					6,00			
08/10/2016	2,00	CC	0,00					2,00			
07/11/2016	6,67	BOL	0,67					6,00			
07/11/2016	2,00	CC	0,00					2,00			
07/12/2016	6,67	BOL	0,67					6,00			
07/12/2016	2,00	CC	0,00					2,00			
06/01/2017	6,67	BOL	0,67					6,00			
06/01/2017	2,00	CC	0,00					2,00			

Forma de Pagamento

Tipo	Adm Fin	Parc de	Parc até:	Taxa de Jurc	Tipo de Jc
BOL,CC		1	5	0 3 - Price	
BOL,FI		1	5	0 3 - Price	
CH		1	5	0 3 - Price	

Entrada

Tipo	Valor
CH	10,00

CC - CARTA 0,00 Entrada Limpa Simular

0,00 Tx.Juros 10,00 Desc.Venc.

08/08/2016 Data 1 Parcelas 10 Q. Parc.

Saldo entrada: 0,00

Resumo

Valor da Entrada: 10,00

Total a Prazo: 43,33

Total Geral: 53,33

Arred. Ultima. Parcela: 0,00

Nota de Crédito Cliente: 0,00

Fechar Confirma

Teste Integrado (Equipe de Testes)

[Descrever a sequência dos testes realizados em detalhes e os resultados atingidos. O Print Screen de telas é opcional]

Teste Automatizado (Central de Automação) [Opcional]

[Informar as suítes executadas e descrever os resultados atingidos]

Dicionário de Dados (Codificação) [Opcional]

[O objetivo é incluir o print-screen da tela do dicionário de dados atualizado quando necessário.]

13. Outras Evidências [Opcional]

O objetivo é indicar para a equipe de Testes que a informação criada deve ser validada, como por exemplo, publicação de ponto de entrada, etc.