

Evidência de Testes

Produto: SIGALOJA-CONTROLE DE LOJAS	SIGALOJA
Versão: 11.80	Protheus 11.80
Produto/Versão Integrado:	
Banco de Dados: SQL e CodeBase	

1. Evidência e sequência do passo a passo *(obrigatório)*

Teste Unitário (Codificação)

Situação

Após a geração de pedido/nf via gravabatch para venda futura (com reserva) a geração de documento de saída fica travada, só sendo possível realizar a mesma após derrubar o serviço do gravabatch.

Solução

Ajuste no LOJA701C para não permitir que a tabela SX6 fique travada após geração de NF via execauto.

Procedimento de Testes

1) Incluir orçamento para venda futura na retaguarda

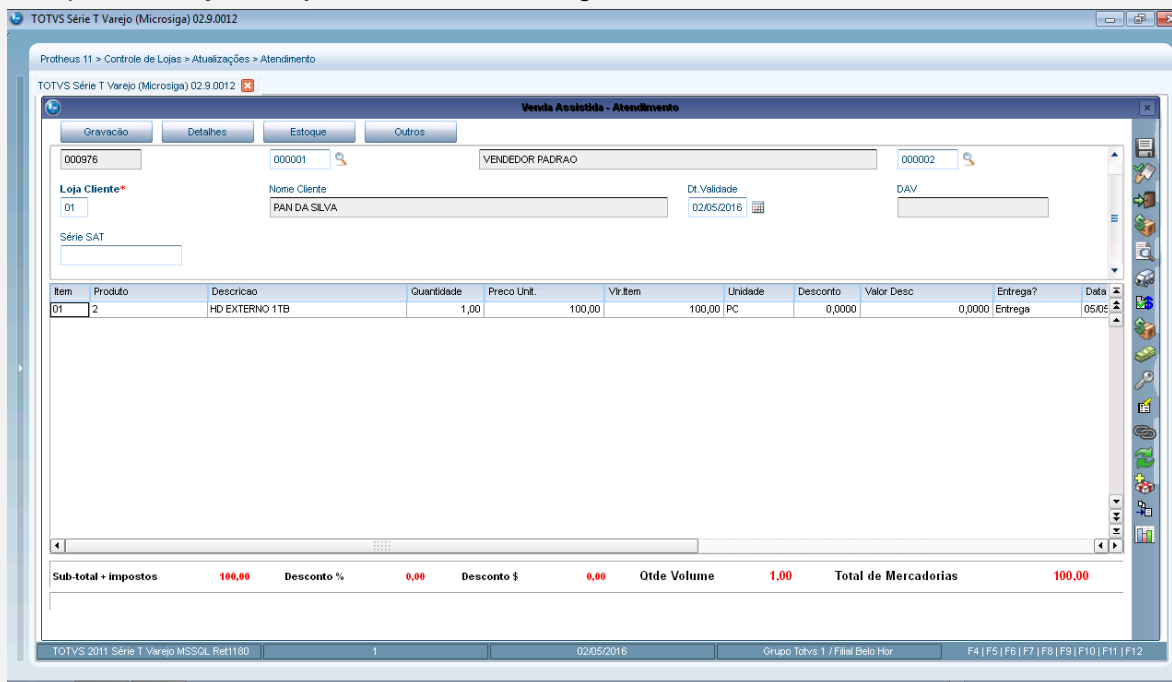

TOTVS Série T Varejo (Microsiga) 02.9.0012

Protheus 11 > Controle de Lojas > Atualizações > Atendimento

TOTVS Série T Varejo (Microsiga) 02.9.0012

Venda Assistida - Atendimento

Gravação Detalhes Estoque Outros

000976 000001 000002

VENDEDOR PADRAO

Loja Cliente* 01 Nome Cliente PAN DA SILVA Dt. Validade 02/05/2016 DAV

Série SAT

Item	Produto	Descricao	Quantidade	Preco Unit.	Vlr. Item	Unidade	Desconto	Valor Desc	Entrega?	Data
01	2	HD EXTERNO 1TB	1,00	100,00	100,00	PC	0,0000	0,0000	Entrega	05/05

Sub-total + impostos 100,00 Desconto % 0,00 Desconto \$ 0,00 Orde Volume 1,00 Total de Mercadorias 100,00

TOTVS 2011 Série T Varejo MSSQL Ref1180 1 02/05/2016 Grupo Totvs 1 / Filial Belo Hor F4 | F5 | F6 | F7 | F8 | F9 | F10 | F11 | F12

TOTVS Série T Varejo (Microsiga) 02.9.0012

Protheus 11 > Controle de Lojas > Atualizações > Atendimento

TOTVS Série T Varejo (Microsiga) 02.9.0012

Venda Assistida - Atendimento

Gravação | Detalhes | Estoque | Outros

000976 | 000001 | VENDEDOR PADRAO | 000002

Loja Cliente* 01 | Nome Cliente PAN DA SILVA | Dt. Validade 02/05/2016 | DAV

Série SAT

Item	Produto	Descricao	Valor Desc	Entrega?	Data
01	2	HD EXTERNO 1TB	0,0000	Entrega	05/05

Consulta de Estoques / Identificação de loja

Loja: LOJA VALE PRESENTE

Codigo	Descricao	Quant.
2	HD EXTERNO 1TB	1,00

Seletor: Selecionar Todos

Ok Cancelar

Sub-total + impostos: 100,00 | Desconto %: 0,00 | Desconto \$: 0,00 | Qtde Volume: 1,00 | Total de Mercadorias: 100,00

TOTVS 2011 Série T Varejo MSSQL Ret1180 | 1 | 02/05/2016 | Grupo Totvs 1 / Filial Belo Hor | F4 | F5 | F6 | F7 | F8 | F9 | F10 | F11 | F12

TOTVS Série T Varejo (Microsiga) 02.9.0012

Protheus 11 > Controle de Lojas > Atualizações > Atendimento

TOTVS Série T Varejo (Microsiga) 02.9.0012

Venda Assistida - Atendimento

Gravação | Detalhes | Estoque | Outros

000976 | 000001 | VENDEDOR PADRAO | 000002

Loja Cliente* 01 | Nome Cliente PAN DA SILVA | Dt. Validade 02/05/2016 | DAV

Série SAT

Item	Produto	Descricao	Local	Saldo	Valor Desc	Entrega?	Data
01	2	HD EXTERNO 1TB	01	9.717,00	0,0000	Entrega	05/05

Consulta de Estoques

Loja	Codigo	Descricao	Local	Saldo
LOJA VALE PRESENTE	2	HD EXTERNO 1TB	01	9.717,00

Reservar Cancelar

Sub-total + impostos: 100,00 | Desconto %: 0,00 | Desconto \$: 0,00 | Qtde Volume: 1,00 | Total de Mercadorias: 100,00

TOTVS 2011 Série T Varejo MSSQL Ret1180 | 1 | 02/05/2016 | Grupo Totvs 1 / Filial Belo Hor | F4 | F5 | F6 | F7 | F8 | F9 | F10 | F11 | F12

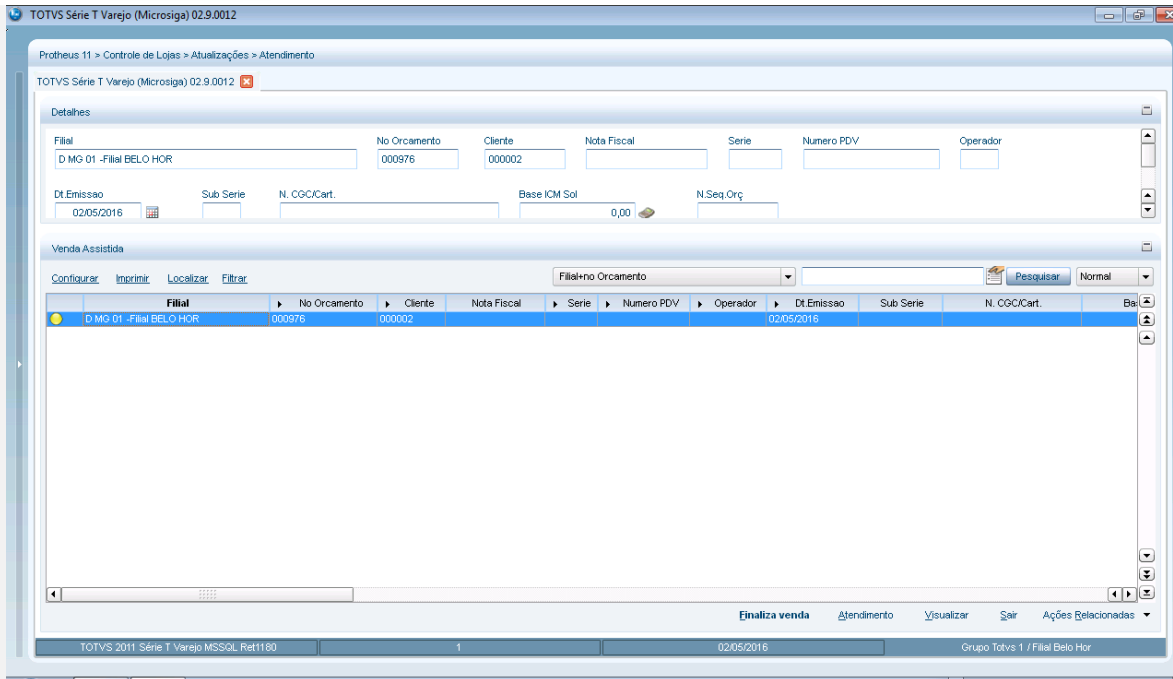

2) Importar orçamento no PDV e finalizar a venda

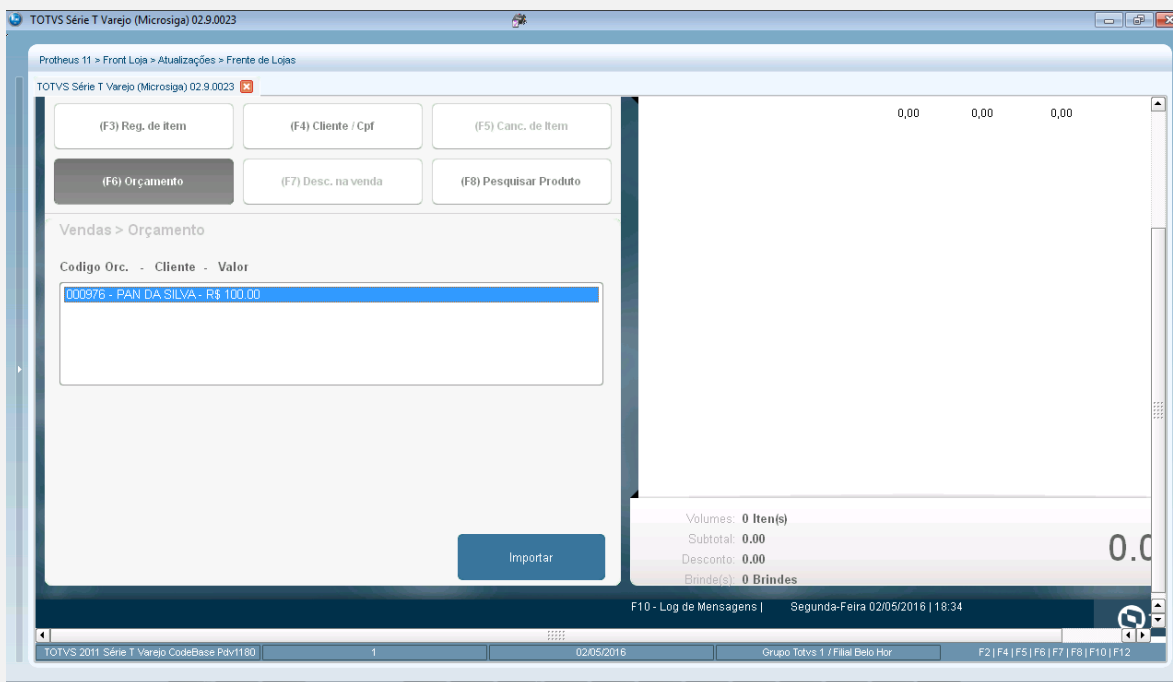

TOTVS Série T Varejo (Microsiga) 02.9.0023

Protheus 11 > Front Loja > Atualizações > Frente de Lojas

TOTVS Série T Varejo (Microsiga) 02.9.0023

(F3) Reg. de Item (F4) Cliente / Cpf (F5) Canc. de Item

(F6) Orçamento (F7) Desc. na venda (F8) Pesquisar Produto

Vendas > Orçamento

Codigo Orc. - Cliente - Valor

000976 - PAN DA SILVA - R\$ 100.00

Aguarde...

Importante Orçamento Selecionado

Importar

Volumes: 0 Item(s)
Subtotal: 0.00
Desconto: 0.00
Brinde(s): 0 Brindes

F10 - Log de Mensagens | Segunda-Feira 02/05/2016 | 18:34

TOTVS 2011 Série T Varejo CodeBase Pdv1180 1 02/05/2016 Grupo Totvs 1 / Filial Belo Hor F2 | F4 | F5 | F6 | F7 | F8 | F10 | F12

TOTVS Série T Varejo (Microsiga) 02.9.0023

Protheus 11 > Front Loja > Atualizações > Frente de Lojas

TOTVS Série T Varejo (Microsiga) 02.9.0023

(F3) Reg. de Item (F4) Cliente / Cpf (F5) Canc. de Item

(F6) Orçamento (F7) Desc. na venda (F8) Pesquisar Produto

Pagamento

Selecione a forma de pagamento

5 - CONVENIO
8 - FINANCIADO
9 - FIDELIDADE
10 - DINHEIRO
11 - VALES

Resumo do pagamento

Forma	Valor	Parcelas
R\$	100.00	1

Saldo a Pagar 0.00
Troco 0.00

Limpar Pagto(s) (CTRL+L) Finalizar pagamento (CTRL+P)

Volumes: 1 Item(s)
Subtotal: 100.00
Desconto: 0.00
Brinde(s): 0 Brindes

100.00

IMPRIMINDO CUPOM FISCAL ...

F10 - Log de Mensagens | Segunda-Feira 02/05/2016 | 18:34

TOTVS 2011 Série T Varejo CodeBase Pdv1180 1 02/05/2016 Grupo Totvs 1 / Filial Belo Hor F2 | F4 | F5 | F6 | F7 | F8 | F10 | F12

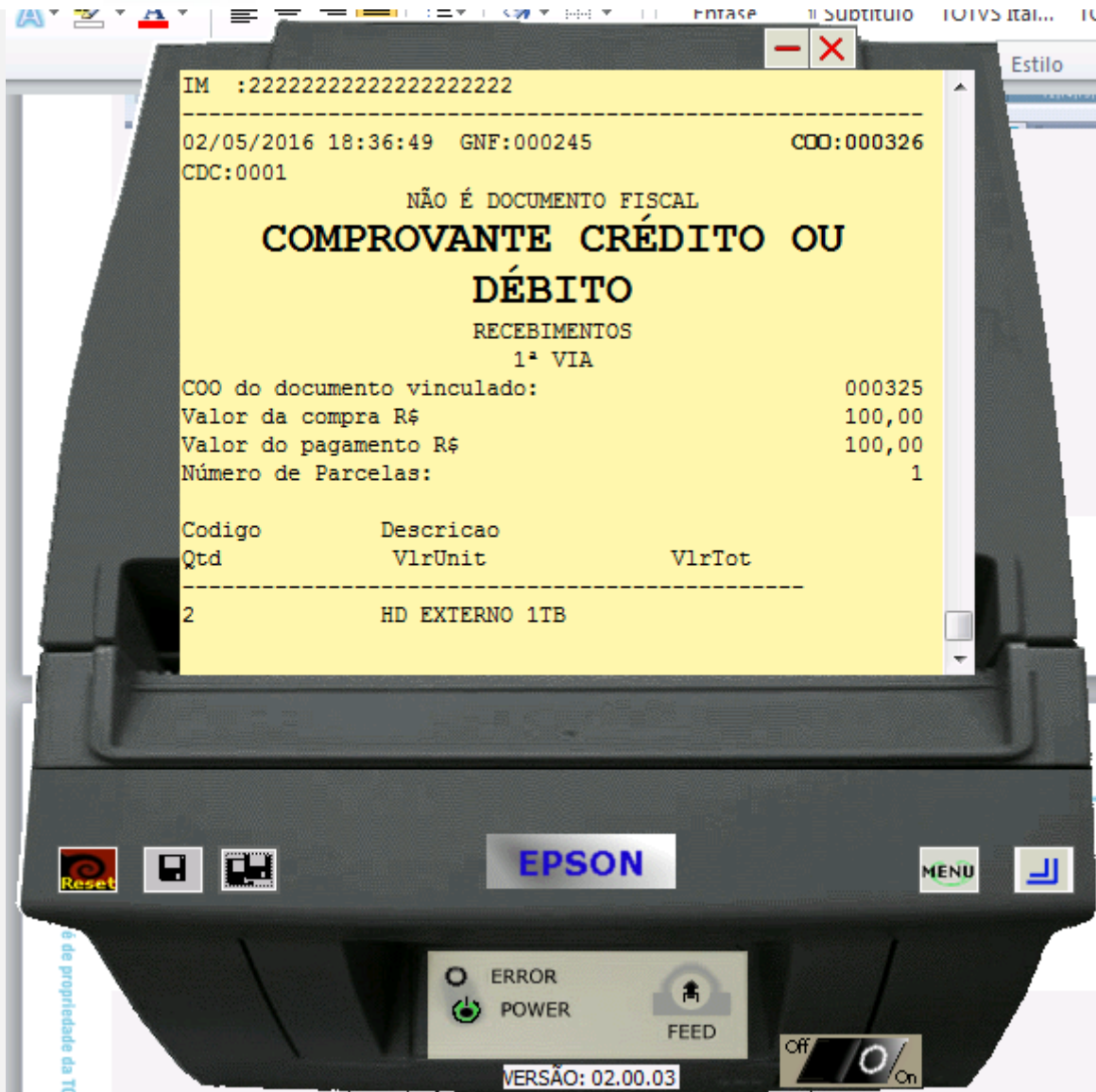

3) Processar orçamento para geração de pedido no gravabatch

```
RET_0_appserver - Atalho
*****
*                A T E N Ç Ã O                *
*O controle de numeração do License Server está desligado !*
*****
##### - cValueLog: [0]
Front Loja: Orcamento 000983 Gravado. Filial:D MG 01 Estacao:001 PDU/C00:00
/Data:20160503/Hora:15:08:00
*****
*                A T E N Ç Ã O                *
*O controle de numeração do License Server está desligado !*
*****
*****
*                A T E N Ç Ã O                *
*O controle de numeração do License Server está desligado !*
*****
*****
*                A T E N Ç Ã O                *
*O controle de numeração do License Server está desligado !*
*****
LJGrvBatch: nOpcProc = 1
*****
*                A T E N Ç Ã O                *
*O controle de numeração do License Server está desligado !*
*****
Lista de presente de credito - .F.
_
```

```

RET_0_appserver - Atalho
*****
*           A T E N ã | 0           *
*0 controle de numeraçãõ do License Server estã desligado !*
*****

*****
*           A T E N ã | 0           *
*0 controle de numeraçãõ do License Server estã desligado !*
*****

*****
*           A T E N ã | 0           *
*0 controle de numeraçãõ do License Server estã desligado !*
*****

LjGroBatch: nOpcProc = 1

*****
*           A T E N ã | 0           *
*0 controle de numeraçãõ do License Server estã desligado !*
*****

Lista de presente de credito - .F.
Log - Orcamento: 000983 - mensagem: LjGroFin - 2) Antes da Rotina A040DupRec

*****
*           A T E N ã | 0           *
*0 controle de numeraçãõ do License Server estã desligado !*
*****

-----

FTJOBPUCF(000199): Cash flow for sales order
Log - Orcamento: 000983 - mensagem: LjGroFin - 3) Depois da Rotina A040DupRe
Log - Orcamento: 000983 - mensagem: LjGroFin - 6) antes da Rotina AtuSalBco
Log - Orcamento: 000983 - mensagem: LjGroFin - 7) Depois da Rotina AtuSalBco
Log - Orcamento: 000983 - mensagem: LjGroFin - 8) antes da Bloco LJTES
Log - Orcamento: 000983 - mensagem: LjGroFin - 9) depois da Bloco LJTES

*****
*           A T E N ã | 0           *
*0 controle de numeraçãõ do License Server estã desligado !*
*****

-----

FTJOBPUCF(000200): Cash flow for sales order
-----

```

```

PDV_appserver.exe - Atalho
----- OS Memory Info -----
Physical memory .      4043.86 MB.   Used    2887.54 MB.   Free    1156.32
Paging file .....    8085.91 MB.   Used    4962.76 MB.   Free    3123.14
-----

[INFO IISERVER] [Thread 7204] APP Virtual Address Allocation Limit .... 4095
MB.
[INFO IISERVER] [Thread 7204] Memory Monitor Virtual Address LIMIT .... 4095
MB.
[WARN IISERVER] [Thread 7204] POSSIBLE SECURITY WARNING - Set HTTP path.
Http server is ready.
  Root path is .\
  Listening port 90

[INFO IISERVER] Application PID ..... [5564]
[INFO IISERVER] Application Main Thread .. [7204]
[INFO IISERVER] [Thread 7204] Application Server started on port 1234
[03/05/2016 15:07:18] Server started.
Starting Job [STWUpData]
Loading Ctree Local [ctreestd.dll]
*** Loading ace32.dll - Version: 8.00 (8.0.0.0)

*****
*                               A T E N Ç Ã O                               *
*#0 controle de numeraçãõ do License Server estã desligado !*
*****

***** <THIS,STWUPDATA> *****
Warning - TCGetDB - statement ignored - No connection.
TOTUS PDU - Estabelecendo conexão com o HOST Superior
TOTUS PDU - Conexão estabelecida com o Servidor
##### - cValueLog: [0]
Orçamento 000938gravado com sucesso.
Entrou na função - $TDRecGenTabServer
TOTUS PDU - Conexão finalizada com o Servidor

```

4) Faturar um pedido no SIGAFAT com o job do gravabatch no ar.

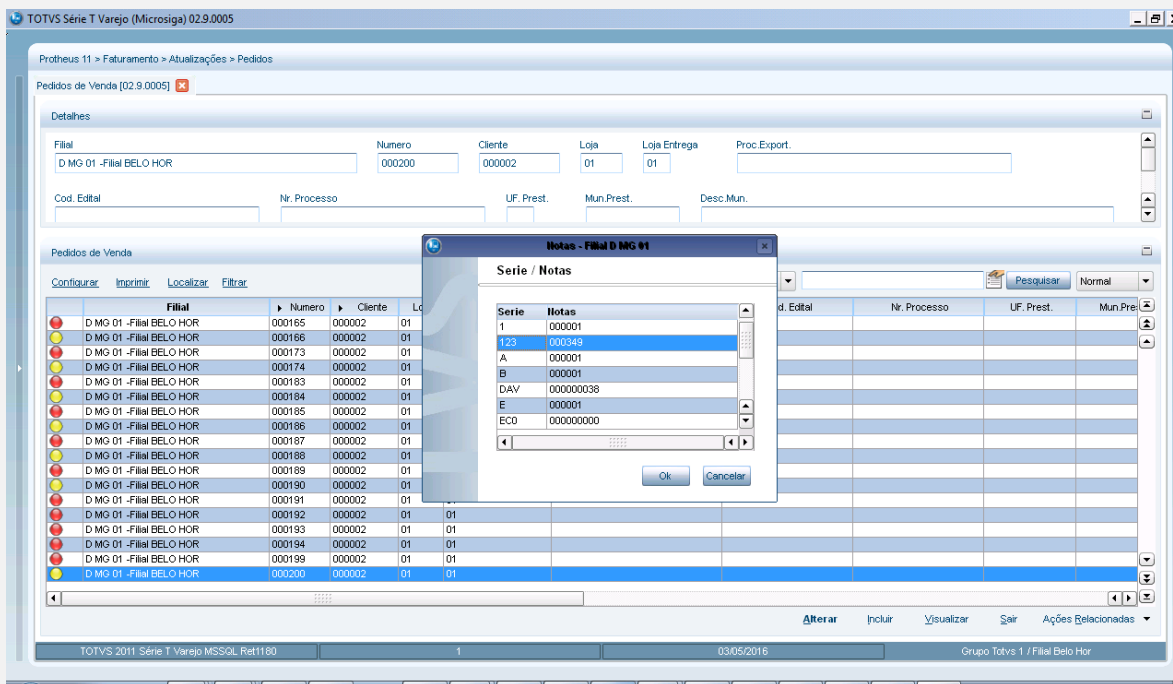
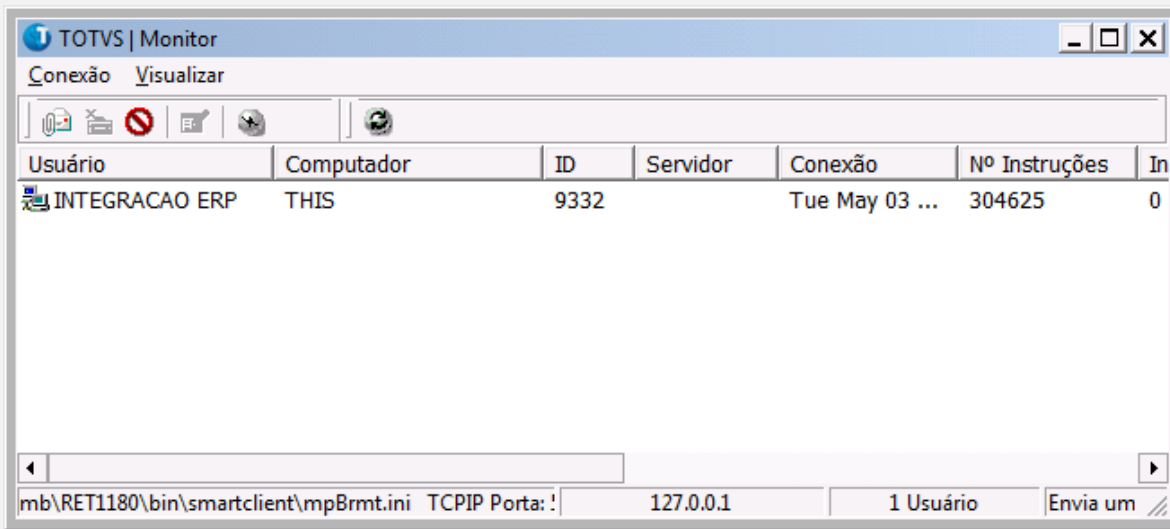

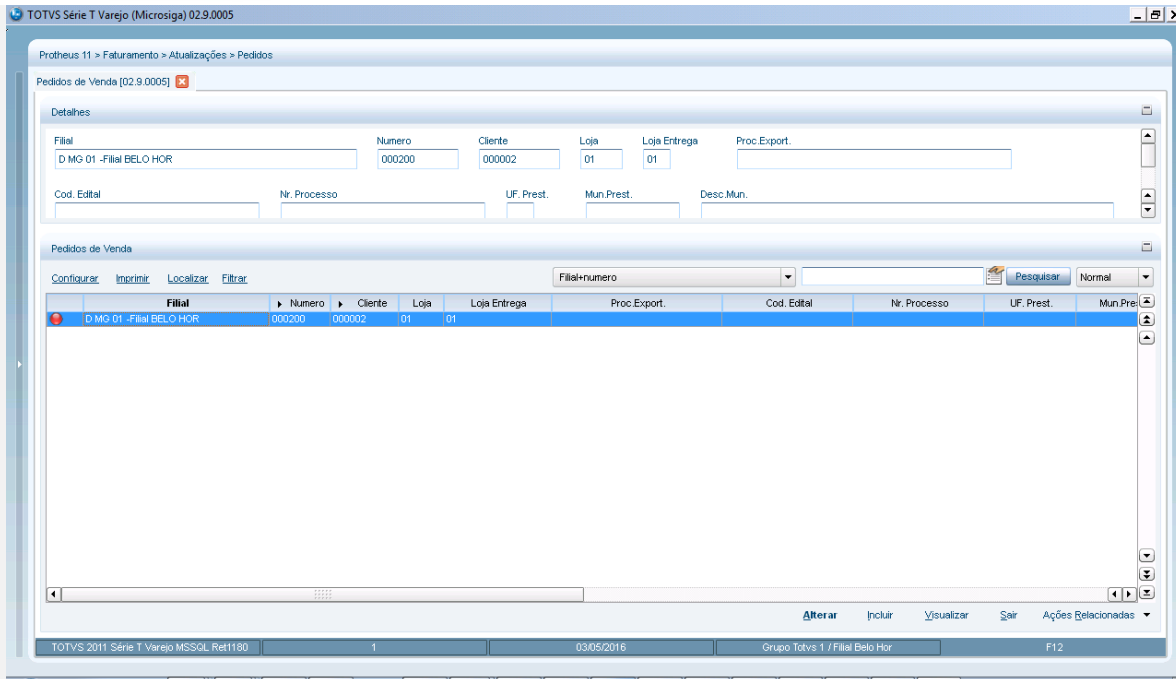

Faturado com sucesso.

Teste Integrado (Equipe de Testes)

[Descrever a sequência dos testes realizados em detalhes e os resultados atingidos. O Print Screen de telas é opcional]

Teste Automatizado (Central de Automação) [Opcional]

[Informar as suítes executadas e descrever os resultados atingidos]

Dicionário de Dados (Codificação) [Opcional]

[O objetivo é incluir o print-screen da tela do dicionário de dados atualizado quando necessário.]

2. Outras Evidências [Opcional]

O objetivo é indicar para a equipe de Testes que a informação criada deve ser validada, como por exemplo, publicação de ponto de entrada, etc.