

Evidência de Testes

Produto: <i>Protheus</i>	SIGALOJA
Versão: <i>12.1.7</i>	[Informar a versão do produto em que será executado o teste. Exemplo: P10]
Produto/Versão Integrado:	[Informar em quais linhas de produtos e versões haverá expedição]
Banco de Dados: <i>SQL2008</i>	[Progress, Oracle, SQL, Informix]

1. Evidência e sequência do passo a passo *[obrigatório]*

1. Abra o Módulo SIGAFRT >> Atualizações >> Frente de Lojas >> Atendimento.

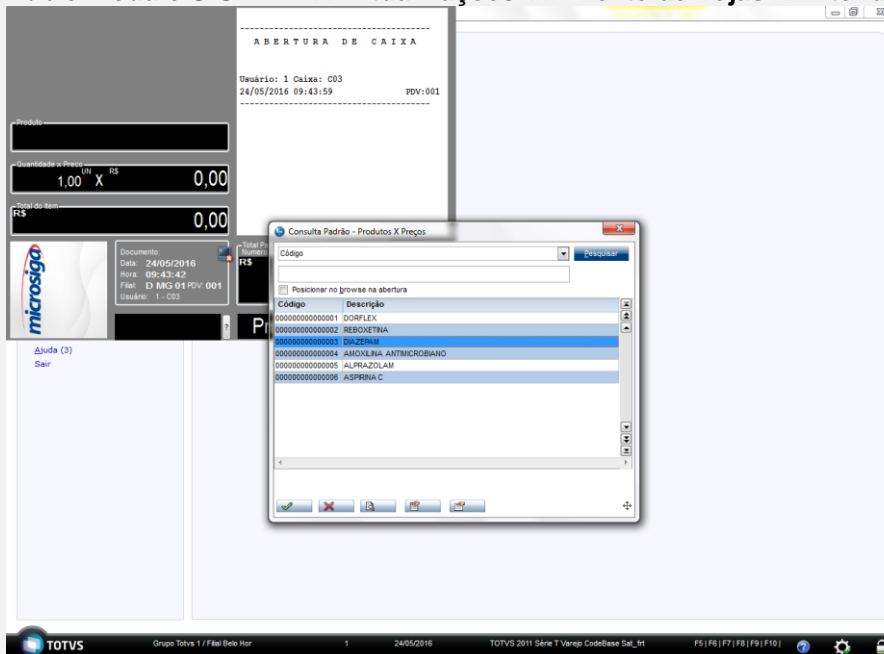

Selecione um produto.

Produto
AMOXILINA

Quantidade x Preço
1,00 ^{CX} X ^{RS} **17,50**

Total do Item
RS 17,50

Documento: SAT
Data: 24/05/2016
Hora: 09:43:42
Filial: D MG 01 PDV: 001
Usuário: 1 - C03

MICROSIGA SOFTWARE S.A.
Av. Braz Leme, 1631 - São Paulo
www.microsiga.com.br
24/05/2016 09:45:25 PDV:001 COD:SAT

C U P O M F I S C A L

ITEM	CÓDIGO	DESCRIÇÃO	VALOR (R\$)
QTDxUNITARIO	ST		
001	00000000000000	AMOXILINA ANTIMICROB	17,50
IPI:	1,75		

Total Parcial
Numero de Itens: 1 Desconto: 0.00%
RS 19,25

Protheus Front Loja

2.

3. Selecione a forma de pagamento (CTRL + A)

MICROSIGA SOFTWARE S.A.
Av. Braz Leme, 1631 - São Paulo
www.microsiga.com.br
24/05/2016 09:45:25 PDV:001 COD:SAT

C U P O M F I S C A L

ITEM	CÓDIGO	DESCRIÇÃO	QTDxUNITARIO	ST	VALOR (R\$)
001	00000000000000	AMOXILINA ANTIMICROB	1x17,50	T18.00%	17,50

IPI: 1,75

Below the receipt, a summary box shows: Documento: SAT, Data: 24/05/2016, Hora: 09:43:42, Filial: D MG 01 PDV:001, Usuário: 1 - C03. A 'Forma de Pagamento' dialog box is overlaid, titled 'R\$ - DINHEIRO', with fields for 'Data' (24/05/2016) and 'Valor' (19,25). The dialog includes 'OK' and 'Cancel' buttons.

Este documento é de propriedade da TOTVS. Todos os direitos reservados. ©

Este documento é de propriedade da TOTVS. Todos os direitos reservados. ©

Este documento é de propriedade da TOTVS. Todos os direitos reservados. ©

4. Pressione F9 e finalize a venda.

- TOTAL**: 19,25
- DINHEIRO**: 19,25
- VALOR RECEBIDO**: 19,25
- Trib. Aprox R\$: 0,00 Fed; R\$: 0,00 Est;
- R \$: 0,00 Mun.
- Fonte: IBPT
- Obrigado! Volte Sempre!
- 24/05/2016 09:46:38 PDV:001 COD:SAT

A table below the summary shows the following data:

Data	Form	Valor	Parcelas
24/05/2016	R\$	19,25	

At the bottom of the summary window, it shows: Total Parcial: R\$ 19,25, Número de Itens: 1, Desconto: 0,00%.

A modal dialog box titled "INFORME O CPF / CNPJ PARA IMPRESSÃO" is overlaid on the interface, containing a text input field for "CPF/CNPJ" and two buttons: a green checkmark and a red X.

The interface footer includes the TOTVS logo, "Grupo Totvs 1 / Filial Belo Hor", "1", "24/05/2016", and "TOTVS 2011 Série T Varejo CodeBase Sa_frt".

Este documento é de propriedade da TOTVS. Todos os direitos reservados. ©

Este documento é de propriedade da TOTVS. Todos os direitos reservados. ©

Este documento é de propriedade da TOTVS. Todos os direitos reservados. ©

5. Venda Finaliza.

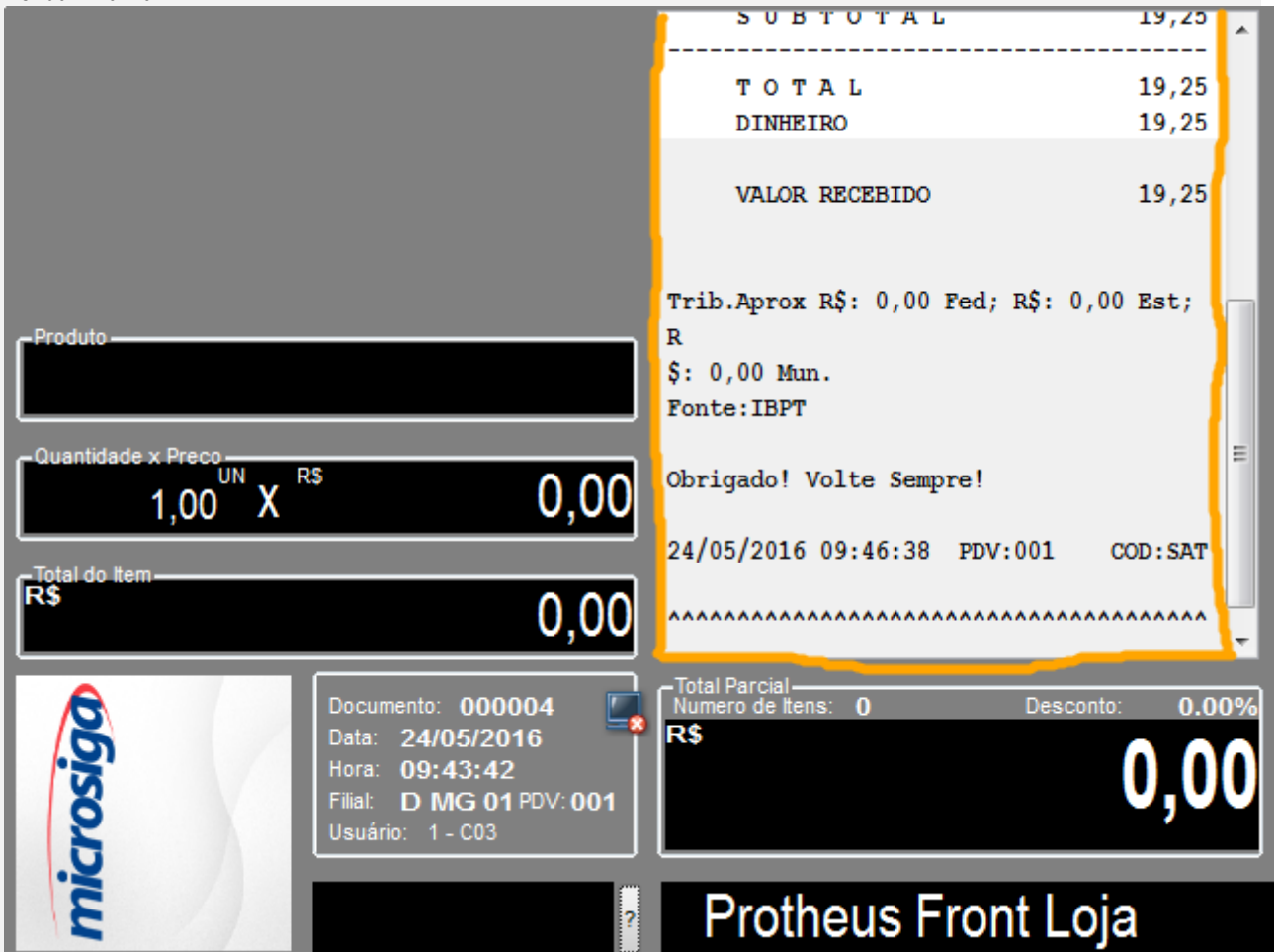

- Summary:**
 - SUBTOTAL: 19,25
 - TOTAL: 19,25
 - DINHEIRO: 19,25
 - VALOR RECEBIDO: 19,25
- Tax Information:**
 - Trib. Aprox R\$: 0,00 Fed; R\$: 0,00 Est; R
 - \$: 0,00 Mun.
 - Fonte: IBPT
- Message:** Obrigado! Volte Sempre!
- Date/Time/Code:** 24/05/2016 09:46:38 PDV:001 COD:SAT
- Product Area:**
 - Produto: [Redacted]
 - Quantidade x Preço: 1,00 UN X R\$ 0,00
 - Total do Item: R\$ 0,00
- Microsiga Logo:** [Logo]
- Document Details:**
 - Documento: 000004
 - Data: 24/05/2016
 - Hora: 09:43:42
 - Filial: D MG 01 PDV: 001
 - Usuário: 1 - C03
- Total Partial:**
 - Numero de Itens: 0
 - Desconto: 0.00%
 - R\$ 0,00
- Store Name:** Protheus Front Loja

Teste Integrado (Equipe de Testes)

[Descrever a sequência dos testes realizados em detalhes e os resultados atingidos. O Print Screen de telas é opcional]

Teste Automatizado (Central de Automação) [Opcional]

[Informar as suítes executadas e descrever os resultados atingidos]

Dicionário de Dados (Codificação) [Opcional]

[O objetivo é incluir o print-screen da tela do dicionário de dados atualizado quando necessário.]

13. Outras Evidências [Opcional]

O objetivo é indicar para a equipe de Testes que a informação criada deve ser validada, como por exemplo, publicação de ponto de entrada, etc.

