

Evidência de Testes

Produto:	SIGALOJA
Versão:	P11.8
Produto/Versão Integrado:	
Banco de Dados:	Progress, Oracle, SQL, Informix

1. Evidência e sequência do passo a passo *(obrigatório)*

Pré-Requisitos:

- ✓ Alterar parâmetro MV_ESTNEG = N
- ✓ Cadastre um novo armazém em “Atualizações / Cadastros / Locais de Estoque”
- ✓ Em “Atualizações / Gerencia Estoques / Saldos Iniciais” inclua um saldo para um produto no armazém padrão e em seguida inclua o mesmo produto para o armazém criado anteriormente porém com o saldo zerado.

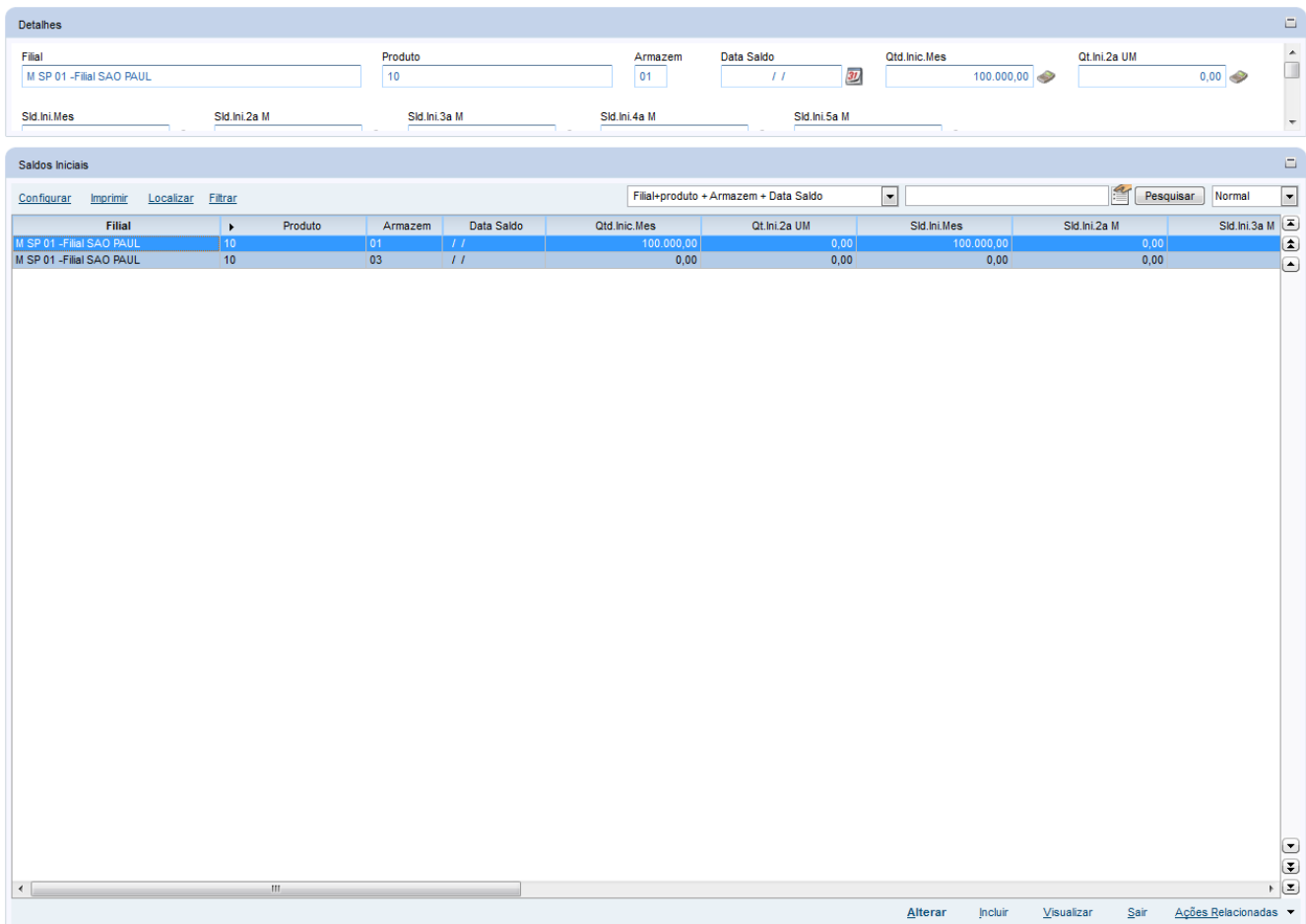

Filial	Produto	Armazem	Data Saldo	Qtd.Inic.Mes	Qt.Ini.2a UM	Sld.Ini.Mes	Sld.Ini.2a M	Sld.Ini.3a M
M SP 01 - Filial SAO PAUL	10	01	//	100.000,00	0,00	100.000,00	0,00	0,00
M SP 01 - Filial SAO PAUL	10	03	//	0,00	0,00	0,00	0,00	0,00

- ✓ Cadastre o armazém sem saldo como Armazém Padrão do produto em questão

Atualização de Produtos - VISUALIZAR

Cadastrais	Impostos	Mrp / Suprimentos	C.g.	Atendimento	Direitos Autorais	Garantia Estendida	Outros
Codigo* 10	Unidade* UN	Seg. Un. Medi. []	Custo Stand. 0,00	Peso Liquido 0,0000	Familia []	Fantasma []	Per. Invent. 0
Descricao* APAGADOR	Armazem Pad.* 03	Fator Conv. 0,00	Ult. Calculo //	Cia Contabil []	Form. Padrao []	Rastro Nao utiliza	Cod Barras []
Grupo []	TE Padrao []	TS Padrao 501	Ult. Preco 0,00	Base Estrut. 0	Loja Padrao []	Ult. Revisao 07/04/2016	Restricao Nao
Moeda C. Std Moeda1	Centro Custo []	Apropriacao Direto	Moeda C. Std Moeda1	Loja Padrao []	Fora estado []	Cod Form Lot []	Custeio OP Nao permite
Preco Venda 50,00	Ult. Compra //	Item Conta []	Preco Venda 50,00	Base Estrut. 0	Fora estado []	Cod Form Lot []	Contr. Poten Nao
Per. Invent. 0	Prod. Import Nao	Rev. Estrutur []	Per. Invent. 0	Prod. Import Nao	Rev. Estrutur []	Gr. Compras []	FEFO Sim
Vid Num Seri 1	Classe Valor []	FEFO Sim	Vid Num Seri 1	Classe Valor []	FEFO Sim	Potencia Pad 0,00	
Biq. de Tela Nao			Biq. de Tela Nao				

Preco Venda1	Preco Venda2	Preco Venda3	Preco Venda4	Preco Venda5	Preco Venda6	Preco Venda7	Preco Venda8	Preco Venda9	Promocao 1	Promocao 2	Promocao 3
50,00	0,00	0,00	0,00	0,00	0,00	0,00	0,00	0,00	//	//	//

Confirmar Fechar Ações relacionadas

Sequencia 001:

1. No ambiente “Siga Loja (SIGALOJA)”, acesse “Atualizações / Atendimento / Venda Assistida”. Registre o item com o estoque padrão sem saldo, irá aparecer a mensagem de saldo insuficiente. Clique ‘Ok’

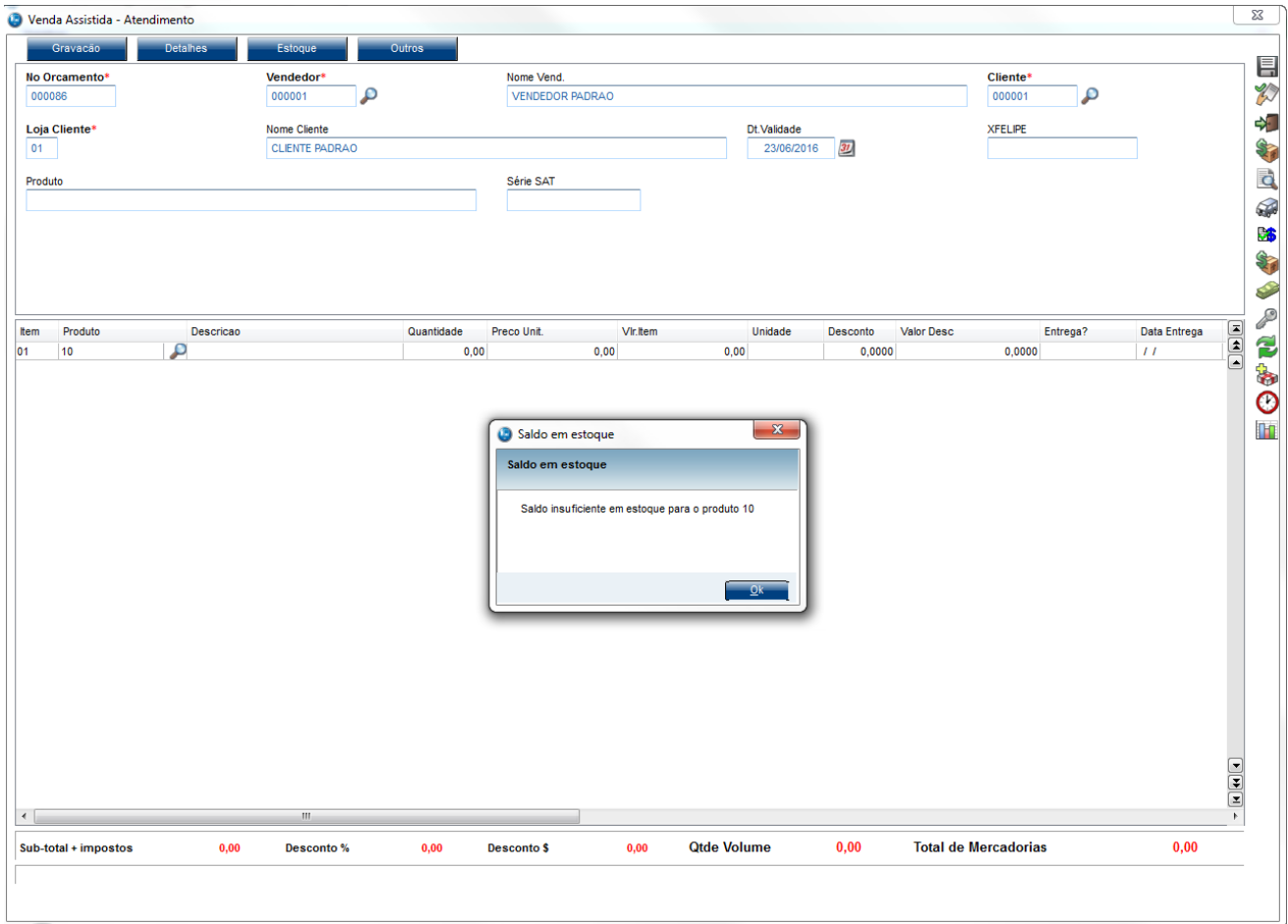

- Em seguida clique em "Detalhe / Item (F8)", o sistema deverá permitir a edição do campo 'Armazem', troque para o armazém com saldo e finalize a venda.

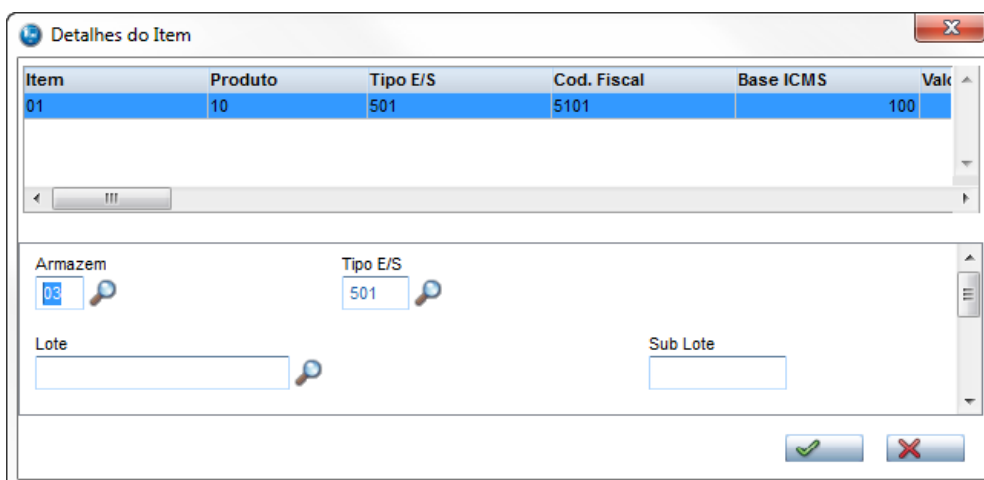

Venda Assistida - Atendimento

Gravação | Detalhes | Estoque | Outros

No Orcamento* 000086 Vendedor* 000001 Nome Vend. VENDEDOR PADRAO Cliente* 000001

Loja Cliente* 01 Nome Cliente CLIENTE PADRAO Dt.Validade 23/06/2016 XFELIPE

Produto Série SAT

Dinheiro | Cheque | Cartão Credito | Débito Automático | Cgnd negociada

Multi Negociação | Zerar Pagamentos

Data	Forma Pgto	Valor Pago	Parcelas
23/06/2016	R\$	100,00	1

Condição de Pgto 001 ? A VISTA

Total Parcelas 100,00 Troco 0,00

Sub-total + impostos 100,00 Desconto % 0,00 Desconto \$ 0,00 Qtde Volume 1,00 Total da Venda 100,00

2. Outras Evidências