

Evidência de Testes

Produto: <i>PROTHEUS</i>	[informar o produto]
Versão: <i>11.80</i>	[Informar a versão do produto em que será executado o teste. Exemplo: P10]
Produto/Versão Integrado: <i>[obrigatório para projetos de integração]</i>	[Informar em quais linhas de produtos e versões haverá expedição]
Banco de Dados: <i>[obrigatório]</i>	[Progress, Oracle, SQL, Informix]

1. Evidência e sequência do passo a passo *[obrigatório]*

Teste Unitário (Codificação)

- Configure os seguintes parâmetros :
MV_LJDVACR -0
MV_LJMULTN -T
MV_LJFORCN -'BO' ou 'FI'
MV_LJICMJR -T
- No SIGALOJA ,cadastre uma “MULTI NEGOCIAÇÃO” do tipo “FI” ou “BOL” que gere juros de financiamento.

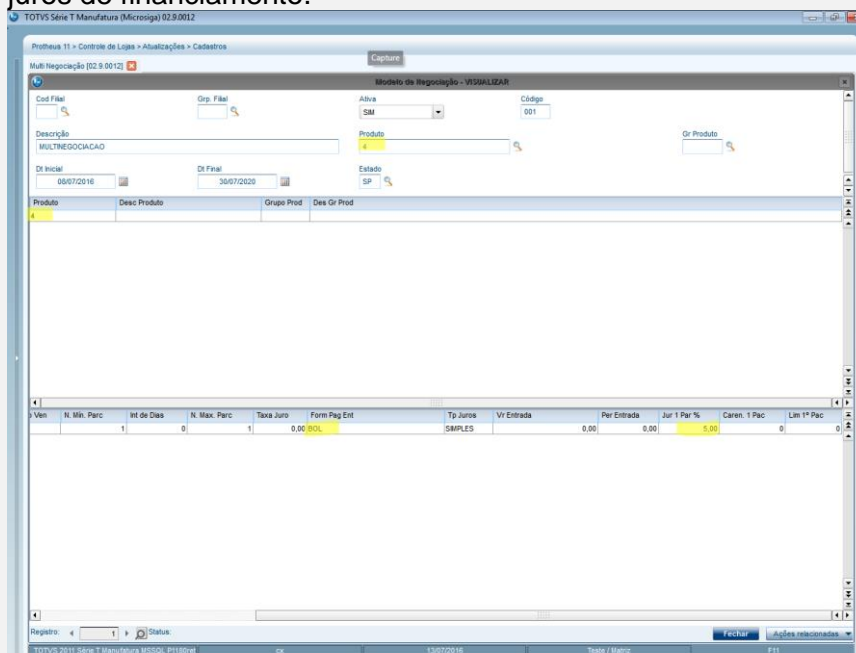

- No venda assistida, finalize uma venda com a “MULTI NEGOCIAÇÃO” cadastrada.

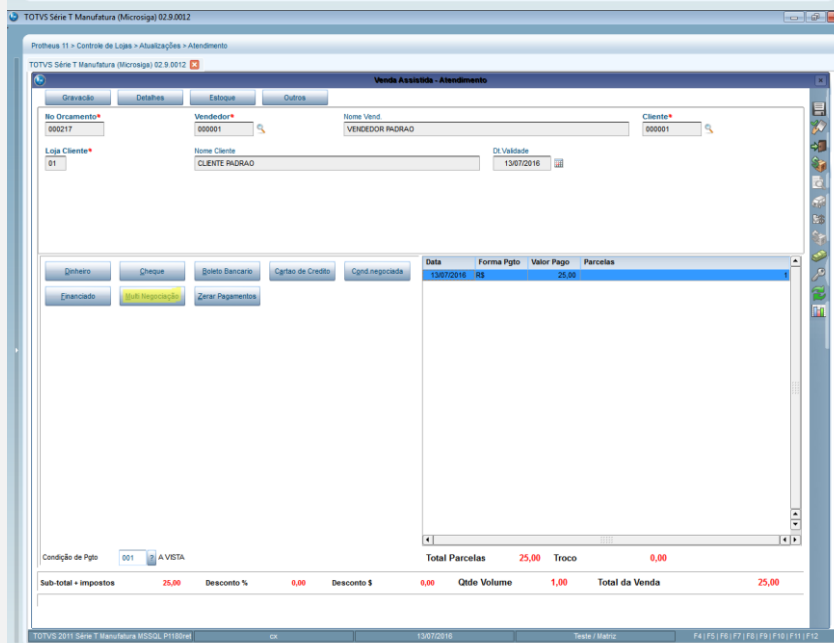
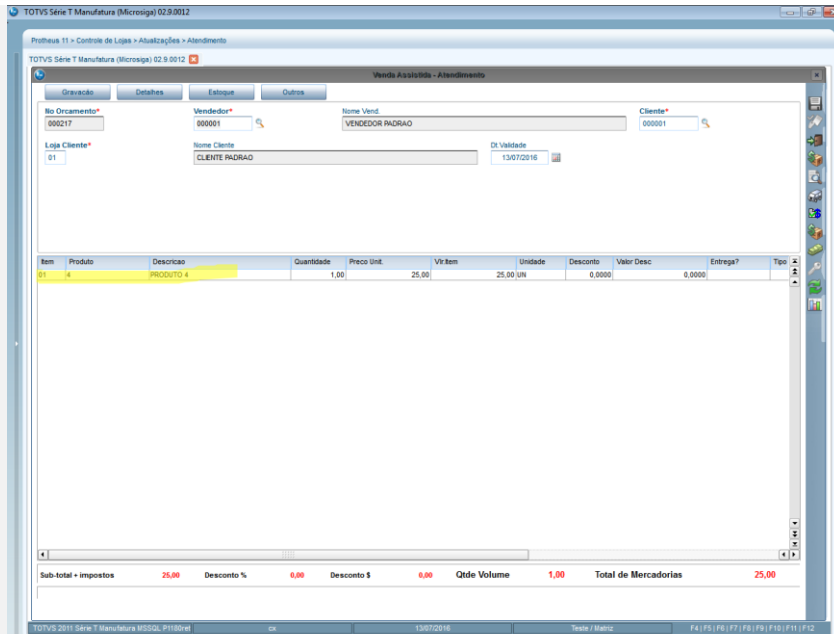

TOTVS Série T Manufatura (Microsiga) 02.9.0012

Protheus 11 > Controle de Loja > Atualizações > Atendimento

TOTVS Série T Manufatura (Microsiga) 02.9.0012

Multi Negociação

Código	Descrição	Valor
001	MULTINEGOCIACAO	25,00

Forma de Pagamento

Tipo	Adm	Fin	Parc de	Parc até:	Taxa de Juro	Tipo de Juros
BOL			1	1		8 - 1 - Simples

Entrada

Tipo	Valor
BOL - BOLI	0,00
Tx Juros	10,00
Desc. Venc.	13,07/2016

Valor a Financiar: 0,00

Simulado de Parcelas

Tipo	Qtd. Parc.	Valor Parc.	Tot. Parcel.	Acresc. Venc. 1ª Parcela
BOL	1	13,89	13,89	1,39

Resumo das Negociações

Venc.	Parcela	Val. Parcela	Tipo	Desc. até Venc.	Val. Parc. c/ Desc.
15/08/2016	13,89	BOL	1,39	12,50	
15/08/2016	13,89	BOL	1,39	12,50	

Resumo

Valor da Entrada: 0,00
Total a Prazo: 27,78
 Total Geral: 27,78

Arred. Última Parcela: 0,00
 Nota de Crédito Cliente: 0,00

TOTVS 2011 Série T Manufatura MSSQL P1160rel 13/07/2016 Tecla / Menu F4 | F5 | F6 | F7 | F8 | F9 | F10 | F11 | F12

TOTVS Série T Manufatura (Microsiga) 02.9.0012

Protheus 11 > Controle de Loja > Atualizações > Atendimento

TOTVS Série T Manufatura (Microsiga) 02.9.0012

Venda Acessada - Atendimento

Orçamento: 000217 Vendedor: 000001 Nome Vend: VENDEDOR PADRAO Cliente: 000001

Loja Cliente: 01 Nome Cliente: CLIENTE PADRAO Dt Validade: 13/07/2016

Forma de Pagamento: **BOL** Valor Pago: 25,00

Data	Forma Pcto	Valor Pago	Parcelas
15/08/2016	BOL	25,00	1

Condição de Pagto: 001 A VISTA

Sub-total + impostos: 25,00 Desconto %: 0,00 Desconto \$: 0,00 Qtd. Volume: 1,00 Total da Venda: 25,00

TOTVS 2011 Série T Manufatura MSSQL P1160rel 13/07/2016 Tecla / Menu F4 | F5 | F6 | F7 | F8 | F9 | F10 | F11 | F12

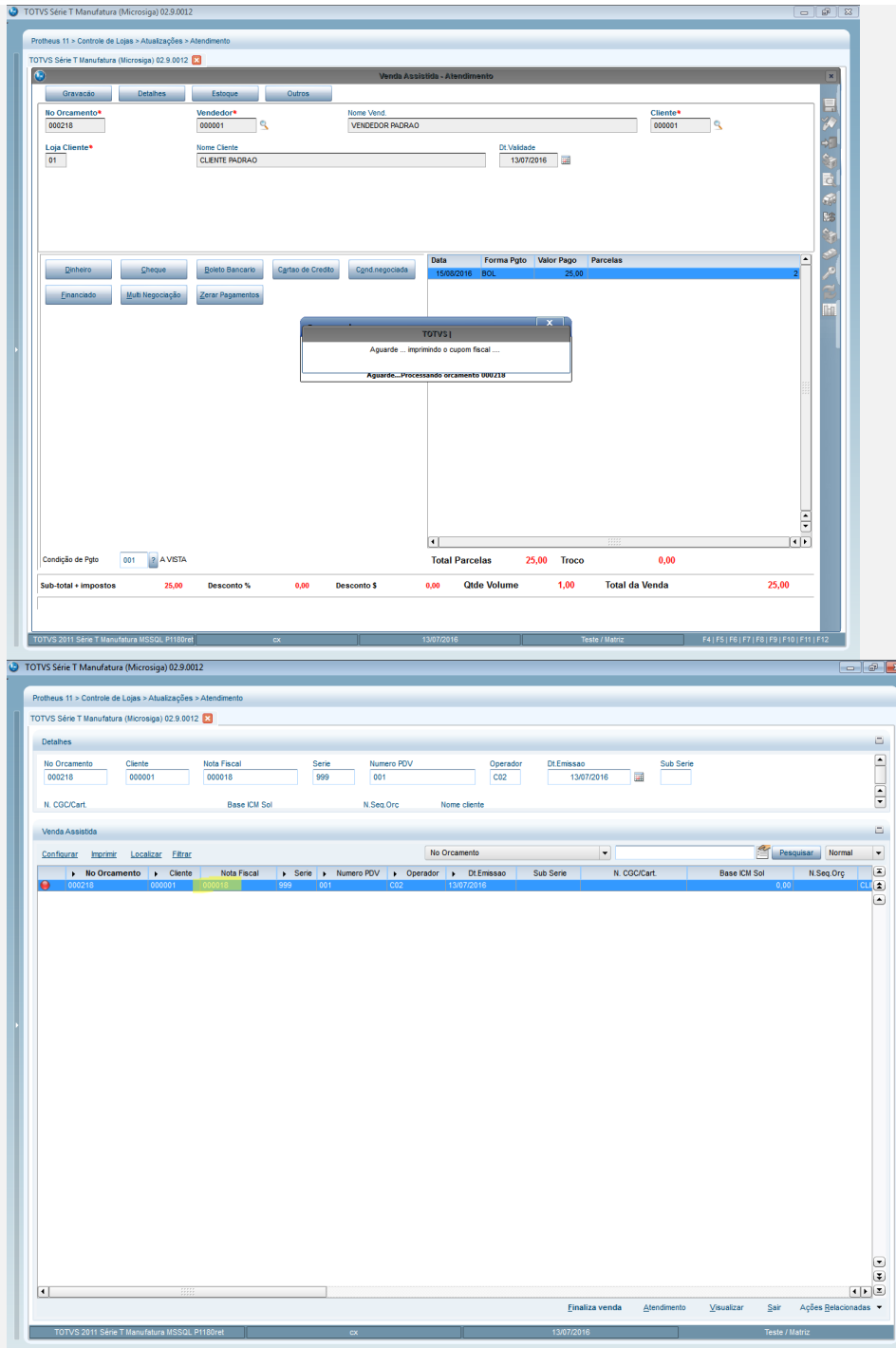

4. Na rotina de TROCA E DEVOLUÇÃO, escolha devolução com documento de entrada, selecione a venda e depois a opção :”UTILIZA NCC PARA COMPENSAR NOTA ORIGINAL ”

Troca e Devolução de Mercadorias

Definição do Processo
Informe os dados para o processo de troca ou devolução

Processo

Troca

Devolução

Origem

Com Documento de Entrada

Sem Documento de Entrada

Buscar venda por

Cliente e Data

No. Cupom / Nota

Dados da venda

Filial: MATRIZ

Cliente: 01 CLIENTE PADRAO

Data Inicial Compra: Data Final Compra: Pesquisar

Item	Produto	Descrição	Quantidade	Preço Unitário	VL Acrescimo	Valor
01	4	PRODUTO 4	1,00	25,00	2,78	

Fiscais

Devolve o valor de Frete/Seguro/Despesa Valor Total de Mercadorias :

Avançar >> Cancelar

Troca e Devolução de Mercadorias

Dados do Documento de Entrada
Informe os dados para geração da nota de entrada

Dados para geração da nota de entrada

Cliente: 01 CLIENTE PADRAO

Valor Total de Mercadorias :

Utiliza formulário próprio para documento de entrada?

Numero do Documento Série Espécie

Chave NFe

Utiliza a Nota de Crédito(NCC) da devolução para compensar com o título da Nota Fiscal original?

Forma de devolução

Dinheiro

Nota de Crédito

<< Voltar
Finalizar
Cancelar

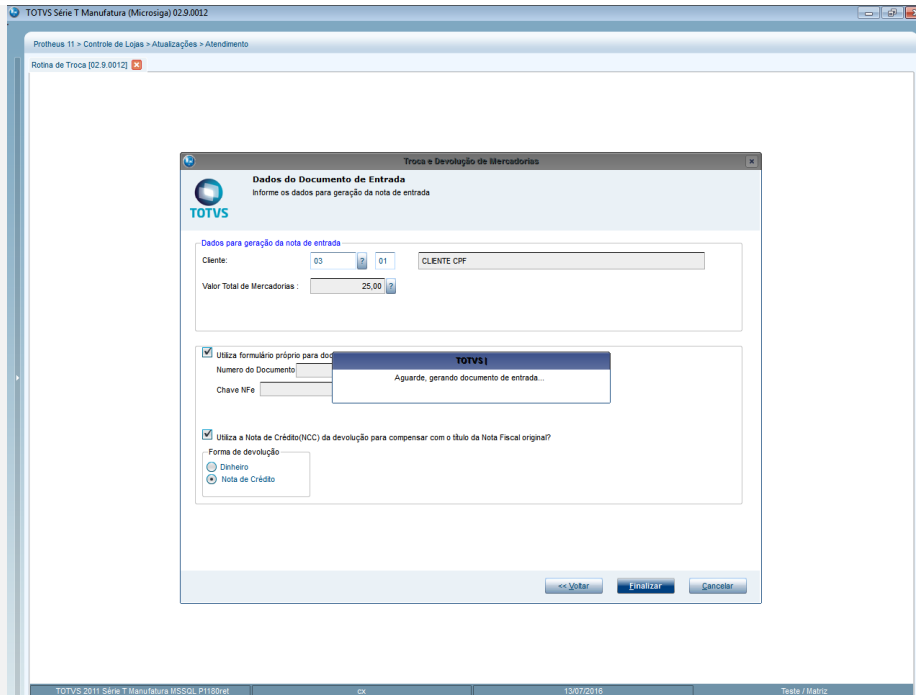

5. Verifique se compensou corretamente os títulos gerados sem que houvesse saldo restante.

Teste Integrado (Equipe de Testes)

[Descrever a sequência dos testes realizados em detalhes e os resultados atingidos. O Print Screen de telas é opcional]

Teste Automatizado (Central de Automação) [Opcional]

[Informar as suítes executadas e descrever os resultados atingidos]

Dicionário de Dados (Codificação) [Opcional]

[O objetivo é incluir o print-screen da tela do dicionário de dados atualizado quando necessário.]

2. Outras Evidências [Opcional]

O objetivo é indicar para a equipe de Testes que a informação criada deve ser validada, como por exemplo, publicação de ponto de entrada, etc.