

## Evidência de Testes

<b>Produto:</b> <i>PROTHEUS</i>	[informar o produto]
<b>Versão:</b> <i>11.80</i>	[Informar a versão do produto em que será executado o teste. Exemplo: P10]
<b>Produto/Versão Integrado:</b> <i>[obrigatório para projetos de integração]</i>	[Informar em quais linhas de produtos e versões haverá expedição]
<b>Banco de Dados:</b> <i>[obrigatório]</i>	[Progress, Oracle, SQL, Informix]

1. Evidência e sequência do passo a passo *[obrigatório]*

## Teste Unitário (Codificação)

## 1 – Configure o Parametro MV\_RECVIAS = 1

No SIGALOJA, realize venda com um com cliente CPF de maneira que gere título no contas a Receber.

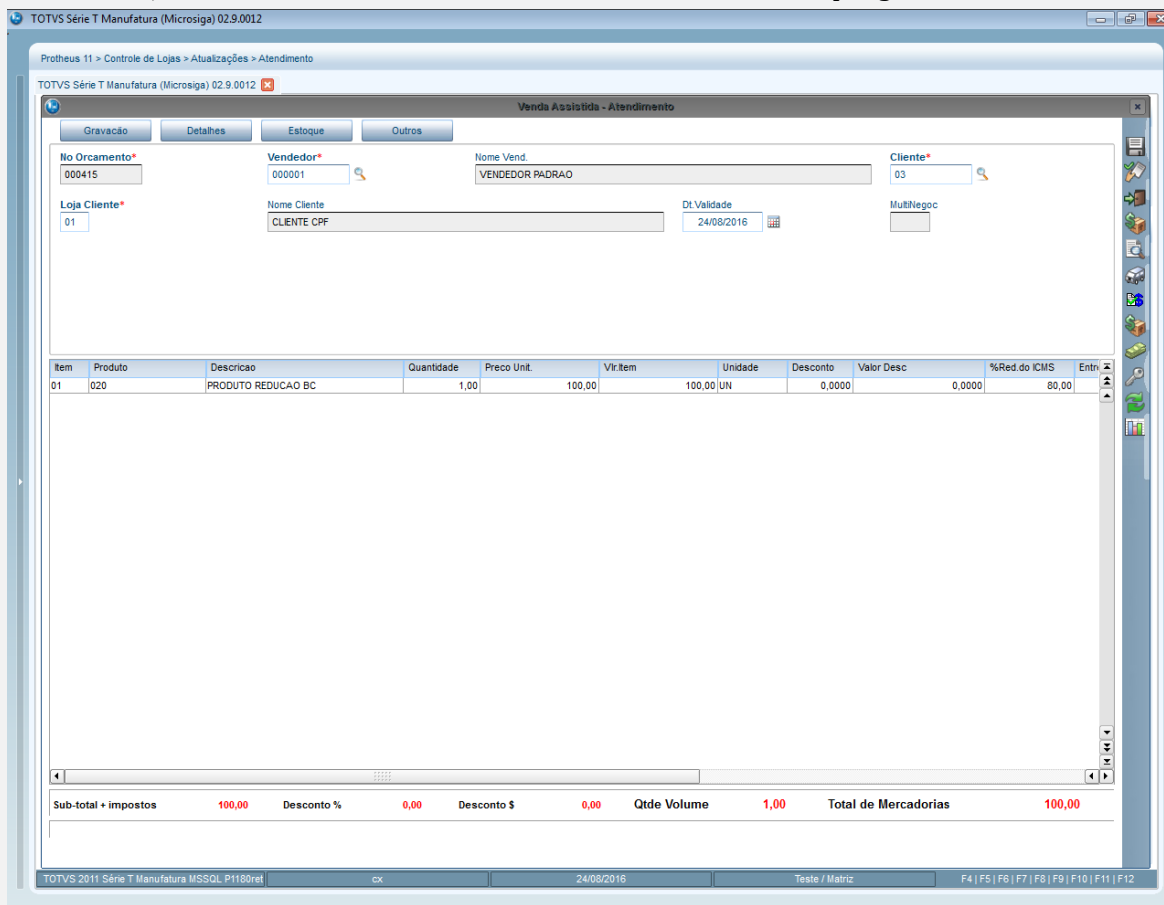

The screenshot shows the 'Venda Assistida - Atendimento' window in the TOTVS Série T Manufatura (Microsiga) 02.9.0012 application. The window is titled 'Protheus 11 > Controle de Lojas > Atualizações > Atendimento' and contains the following data:

**Form Fields:**

- No Orcamento\*: 000415
- Vendedor\*: 000001
- Nome Vend.: VENDEDOR PADRAO
- Cliente\*: 03
- Loja Cliente\*: 01
- Nome Cliente: CLIENTE CPF
- Dt.Validade: 24/08/2016
- MultiNegoc: (empty)

**Table:**

Item	Produto	Descricao	Quantidade	Preco Unit.	Vlr.Item	Unidade	Desconto	Valor Desc	%Red.do ICMS	Entr
01	020	PRODUTO REDUCAO BC	1,00	100,00	100,00	UN	0,0000	0,0000	80,00	

**Summary:**

Sub-total + impostos	100,00	Desconto %	0,00	Desconto \$	0,00	Qtde Volume	1,00	Total de Mercadorias	100,00
----------------------	--------	------------	------	-------------	------	-------------	------	----------------------	--------

The window also shows the status bar at the bottom with the text: 'TOTVS 2011 Série T Manufatura MSSQL P1180ret cx 24/08/2016 Teste / Matriz F4 | F5 | F6 | F7 | F8 | F9 | F10 | F11 | F12'.

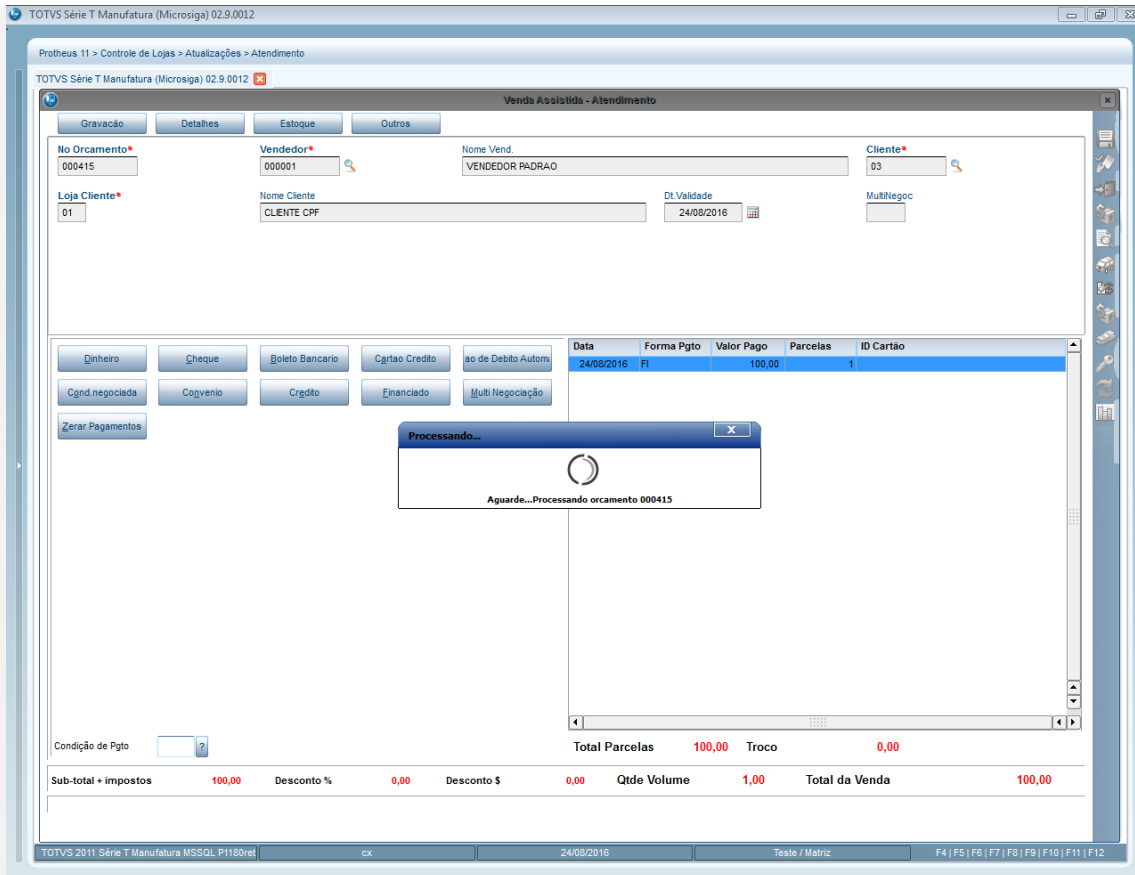

3- No SIGALOJA, no Recebimento , selecione ostítulos do cliente e carregue-o para a a finalização do recebimento.

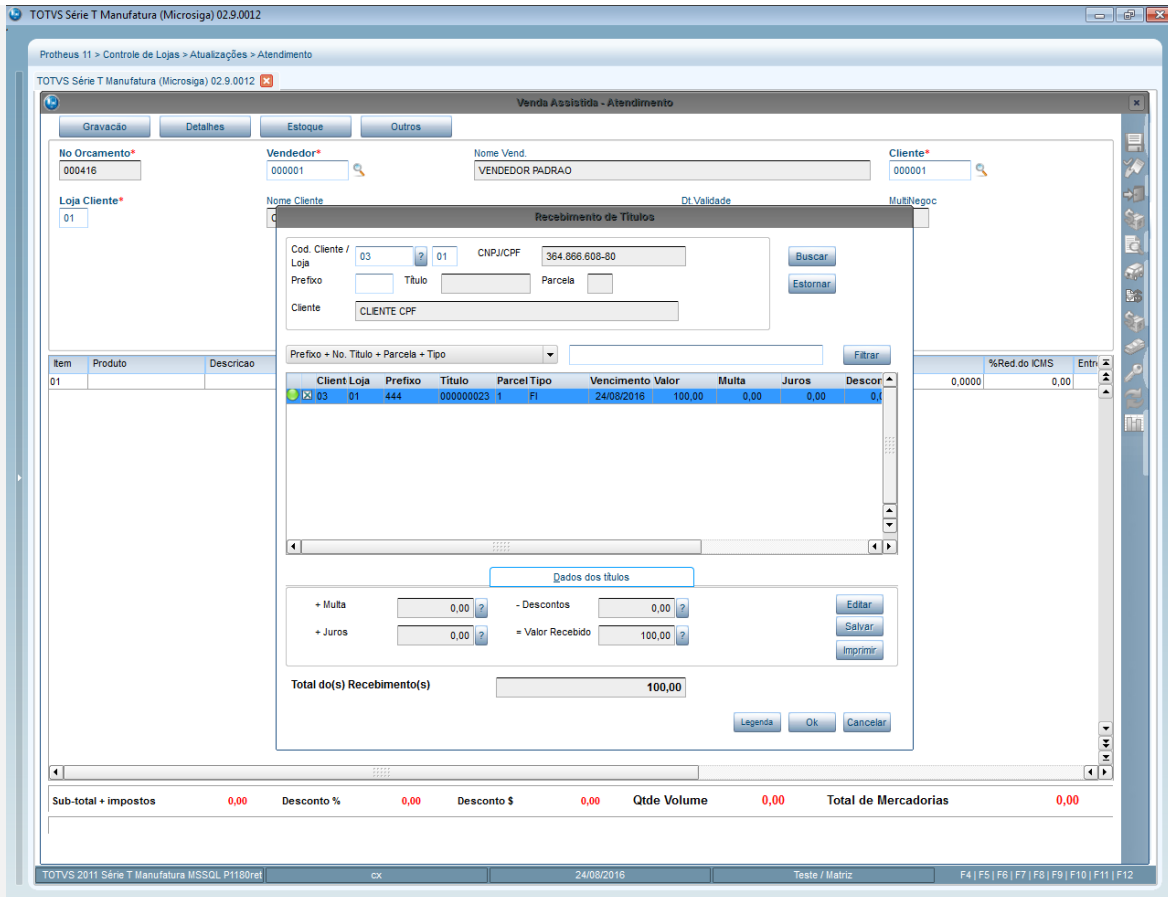

4- Finalize o pagamento dos títulos e verifique quantas vias foram impressas.

```

NUB24/08/2016 17:03:11.411 Emulador Nao Fiscal -> Corte de Papel
NUB24/08/2016 17:05:45.852 Emulador Nao Fiscal -> Texto :          C O M P R O V A N T E
      D E   R E C E B I M E N T O

Cliente : CLIENTE CPF

Documento                                Valor
=====
444/000000023/1                          R$      100.00
RECEBIMENTO                              100.00
    
```

**Teste Integrado (Equipe de Testes)**

[Descrever a sequência dos testes realizados em detalhes e os resultados atingidos. O Print Screen de telas é opcional]

**Teste Automatizado (Central de Automação) [Opcional]**

[Informar as suítes executadas e descrever os resultados atingidos]

### Dicionário de Dados (Codificação) *[Opcional]*

[O objetivo é incluir o print-screen da tela do dicionário de dados atualizado quando necessário.]

### 2. Outras Evidências *[Opcional]*

O objetivo é indicar para a equipe de Testes que a informação criada deve ser validada, como por exemplo, publicação de ponto de entrada, etc.