

Evidência de Testes

Produto:	SIGALOJA
Versão:	P11.8
Produto/Versão Integrado:	
Banco de Dados:	Progress, Oracle, SQL, Informix

1. Evidência e sequência do passo a passo

Teste Unitário (Codificação)

Pre-Requisitos:

- Possuir vendas para mais de um dia;

Sequencia 01:

- No ambiente de “Controle de lojas (SIGALOJA)”, acesse “Atualizações / Caixa / Acumulados diários (LOJA320)”. Preencha o período de datas a serem consideradas para geração do acumulado diário. Para cada dia será gerada um acumulado. Clique em “OK”.

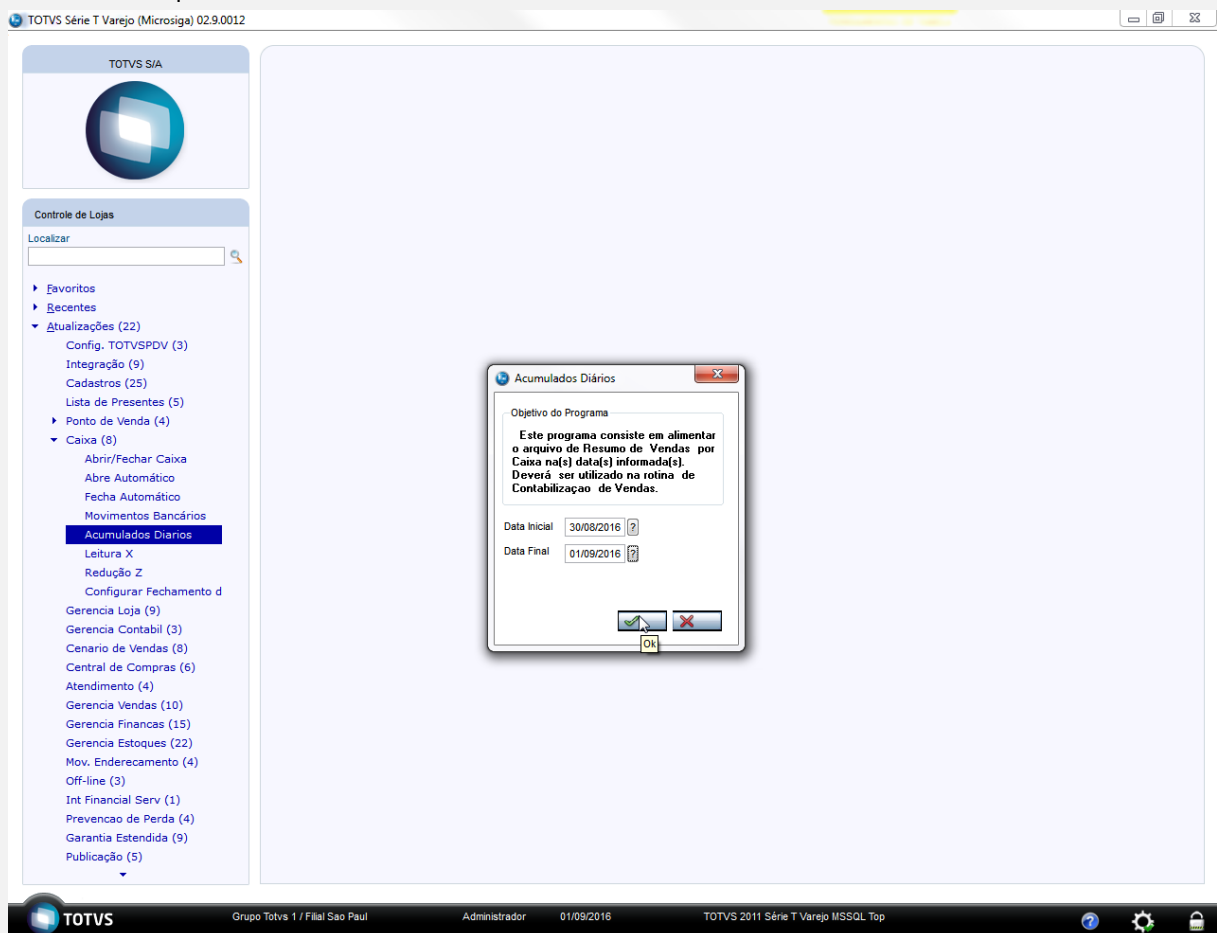

TOTVS SIA

Controle de Lojas

Localizar

▶ Favoritos
 ▶ Recentes
 ▼ Atualizações (22)
 Config. TOTVSPDV (3)
 Integração (9)
 Cadastrros (25)
 Lista de Presentes (5)
 ▶ Ponto de Venda (4)
 ▼ Caixa (8)
 Abrir/Fechar Caixa
 Abre Automático
 Fecha Automático
 Movimentos Bancários
 Acumulados Diários
 Leitura X
 Redução Z
 Configurar Fechamento d
 Gerencia Loja (9)
 Gerencia Contabil (3)
 Cenario de Vendas (8)
 Central de Compras (6)
 Atendimento (4)
 Gerencia Vendas (10)
 Gerencia Financas (15)
 Gerencia Estoques (22)
 Mov. Enderecamento (4)
 Off-line (3)
 Int. Financial Serv (1)
 Prevencao de Perda (4)
 Garantia Estendida (9)
 Publicação (5)

Acumulados Diários

Objetivo do Programa

Este programa consiste em alimentar o arquivo de Resumo de Vendas por Caixa na(s) data(s) informada(s). Deverá ser utilizado na rotina de Contabilização de Vendas.

Data Inicial 30/08/2016 ?

Data Final 01/09/2016 ?

OK

TOTVS Grupo Totvs 1 / Filial Sao Paul Administrador 01/09/2016 TOTVS 2011 Série T Varejo MSSQL Top

2. Após o processamento é apresentada mensagem.

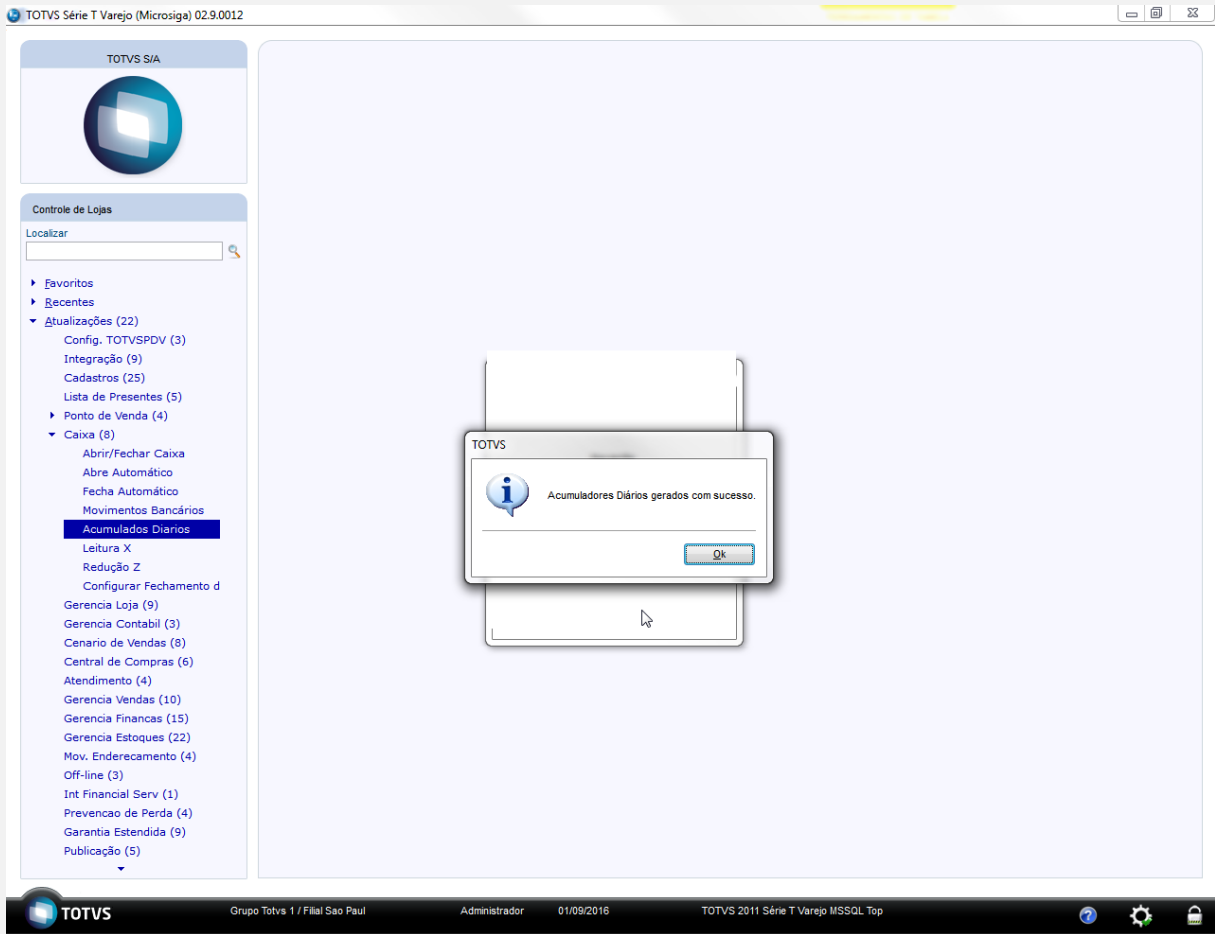

3. Note que os registros são gerados em tabela.

```
SELECT L1_VALICM, L1_TROCO1, L1_DINHEIR, * FROM SL1T10
SELECT * FROM SL5T10
SELECT * FROM SL4T10
```

L1_VALICM	L1_TROCO1	L1_DINHEIR	L1_FILIAL	L1_NUM	L1_VEND	L1_COMIS	L1_CLIENTE	L1_LOJA	L1_TIPOCLI	L1_VLRTOT	L1_DESCONT	L1_VLRLIQ	L1_NROPCLI	L1_DTIJ	L1_DOC	L1_SERIE	L1_PD
3,94	0	21,89	M SP 01	000276	000001	0	000001	01	F	21,89	0	21,89		20160830	000039	ABB	001
0,35	0	1,99	M SP 01	000297	000001	0	000001	01	F	1,99	0	1,99		20160901	000040	ABB	001
3,94	0	0	M SP 01	000298	000001	0	000001	01	F	21,89	0	21,89		20160901	000041	ABB	001
0,36	0	0	M SP 01	000299	000001	0	000001	01	F	1,99	0	1,99		20160901	000042	ABB	001

L5_FILIAL	L5_OPERADO	L5_DATA	L5_VLRLIQ	L5_DINHEIR	L5_CHEQUES	L5_CARTAO	L5_CONVENI	L5_VALES	L5_FINANC	L5_OUTROS	L5_VLRICM	L5_VLRIFI	L5_VLRISS	L5_VLRDESC	L5_DEVOLV	L5_L
M SP 01	C04	20160830	21,89	21,89	0	0	0	0	0	0	3,94	0	0	0	0	
M SP 01	C04	20160901	25,87	1,99	21,89	1,99	0	0	0	0	4,65	0	0	0	0	

Teste Integrado (Equipe de Testes) - Não se aplica

Teste Automatizado (Central de Automação) - Não se aplica

Dicionário de Dados (Codificação) - Não se aplica