

Evidência de Testes

Produto: <i>Protheus</i>	[informar o produto]
Versão: <i>11.80</i>	[Informar a versão do produto em que será executado o teste. Exemplo: P10]
Produto/Versão Integrado: <i>[obrigatório para projetos de integração]</i>	[Informar em quais linhas de produtos e versões haverá expedição]
Banco de Dados: <i>[obrigatório]</i>	[Progress, Oracle, SQL, Informix]

1. Evidência e sequência do passo a passo *[obrigatório]*

Teste Unitário (Codificação)

[Informar uma breve descrição dos testes realizados. O Print Screen de telas é opcional]

01 – No Configurador, altere o valor do parâmetro MV_LJSTPRT para 2.

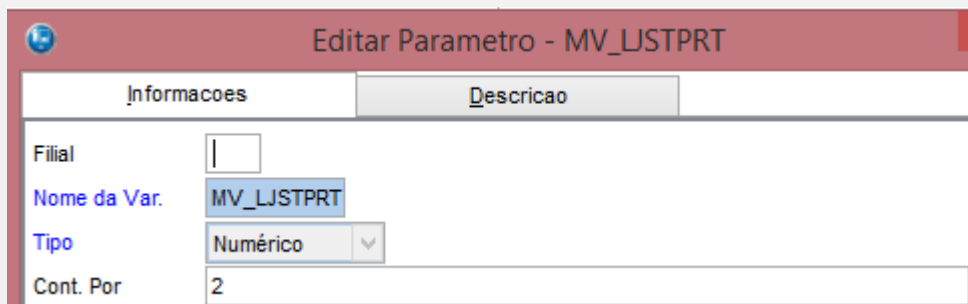

Editar Parametro - MV_LJSTPRT

Informacoes	Descricao
Filial	
Nome da Var.	MV_LJSTPRT
Tipo	Numérico
Cont. Por	2

02 – Entre no Controle de Lojas através de uma estação que tenha uma impressora não fiscal cadastrada, porém desligada..

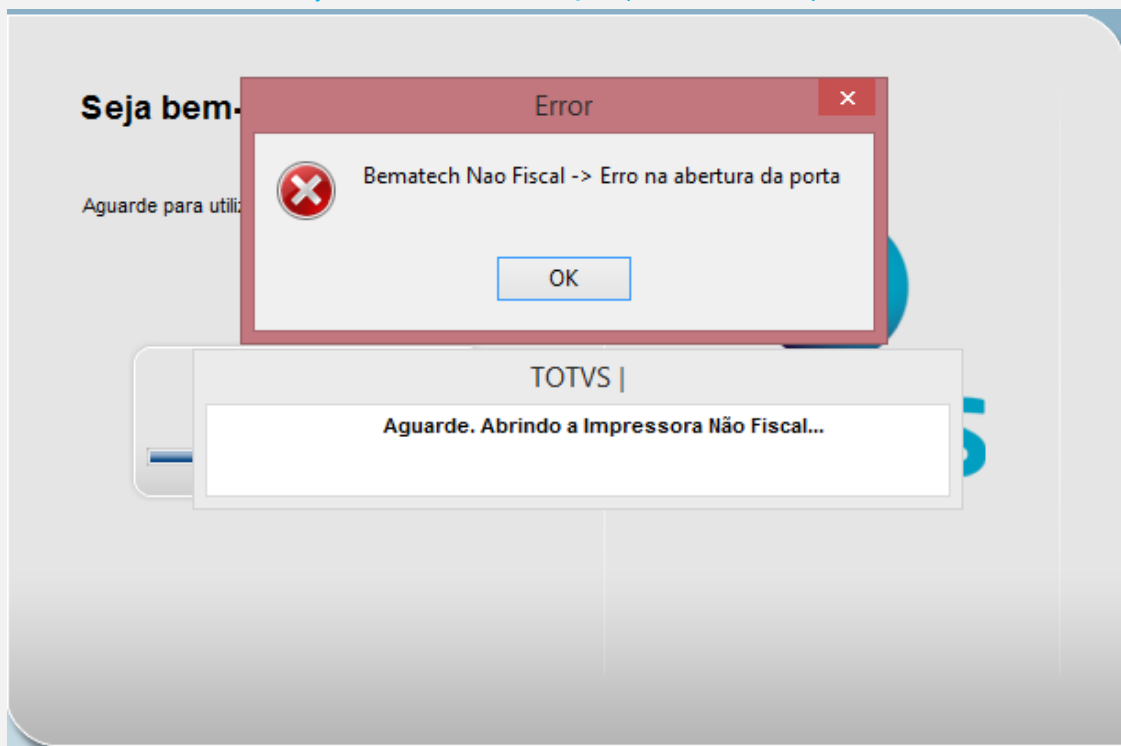

03 – Acesse o Venda Assistida e faça uma venda:

Venda Assistida - Atendimento

Gravação | Detalhes | Estoque | Outros

No Orcamento* 002828 Vendedor* 000001 Nome Vend. VENDEDOR PADRAO Cliente* 000001

Loja Cliente* 01 Nome Cliente CLIENTE PADRAO Dt.Validade 03/10/2016 MultNegoc

Teste Cab Ret. SEFAZ

Item	Produto	Descricao	Quantidade	Preco Unit.	Vlr.Item	Unidade	Desconto	Valor Desc	Numero Serie
01	001	CURATIVO PARA CURATIVO MEDICOS	1,00	100,00	100,00	UN	0,0000	0,0000	

Venda Assistida - Atendimento

Gravação | Detalhes | Estoque | Outros

No Orcamento* 002828 Vendedor* 000001 Nome Vend. VENDEDOR PADRAO

Loja Cliente* 01 Nome Cliente CLIENTE PADRAO Dt.Validade 03/10/2016

Teste Cab Ret. SEFAZ

Data	Forma Pgto	Valor Pago	Parcelas
03/10/2016	R\$	100,00	

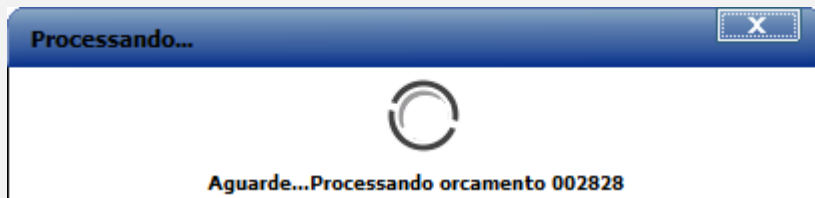

04 – Verifique que o sistema não validou a comunicação com a impressora cadastrada, pois o parâmetro MV_LJSTPRT está igual a 2.

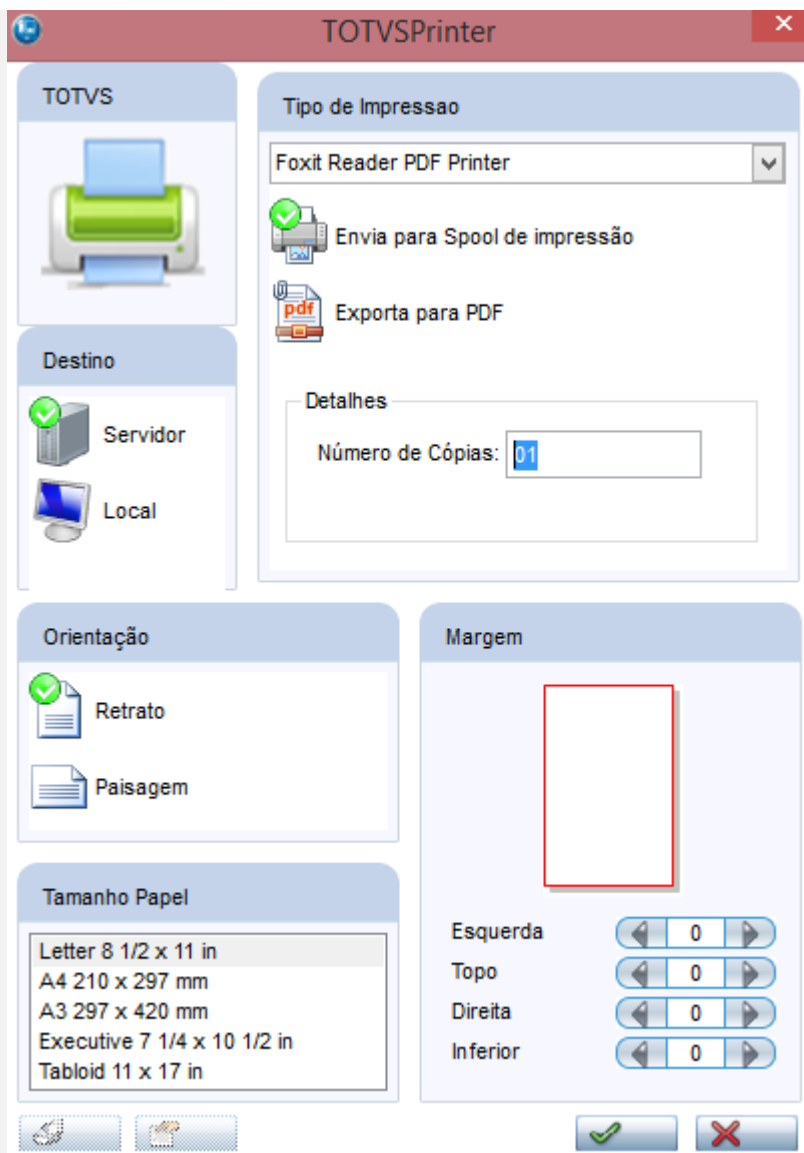

Teste Integrado (Equipe de Testes)

[Descrever a sequência dos testes realizados em detalhes e os resultados atingidos. O Print Screen de telas é opcional]

Teste Automatizado (Central de Automação) [Opcional]

[Informar as suítes executadas e descrever os resultados atingidos]

Dicionário de Dados (Codificação) [Opcional]

[O objetivo é incluir o print-screen da tela do dicionário de dados atualizado quando necessário.]

2. Outras Evidências *[Opcional]*

O objetivo é indicar para a equipe de Testes que a informação criada deve ser validada, como por exemplo, publicação de ponto de entrada, etc.