

Evidência de Testes

Produto:	SIGALLOJA
Versão:	P11.8
Produto/Versão Integrado:	
Banco de Dados:	Todos

1. Evidência e sequência do passo a passo *(obrigatório)*

Teste Unitário (Codificação)

1. SIGALLOJA, Miscelânea, Utilitários, Monitor Mov. Doc. Eletrônico (Loja783).
 - 1.1. Clique em Gerar.

Monitor Movim. Doc. Elet.

Configurar Imprimir Filtrar Buscar

Data Movto. + Numero Pdv + Serie + Tipo de Docto

	Data Movto.	Número PDV	Série	Tipo Docto.	Data Geração	Tot.Protheus	Tot.Transmit	Tot.Diferenc	Can.Protheus
--	-------------	------------	-------	-------------	--------------	--------------	--------------	--------------	--------------

1.2. Selecione a data inicial, a data final, a filial (de/até), e o código do PDV (de/até). Em seguida, clique no tique verde.

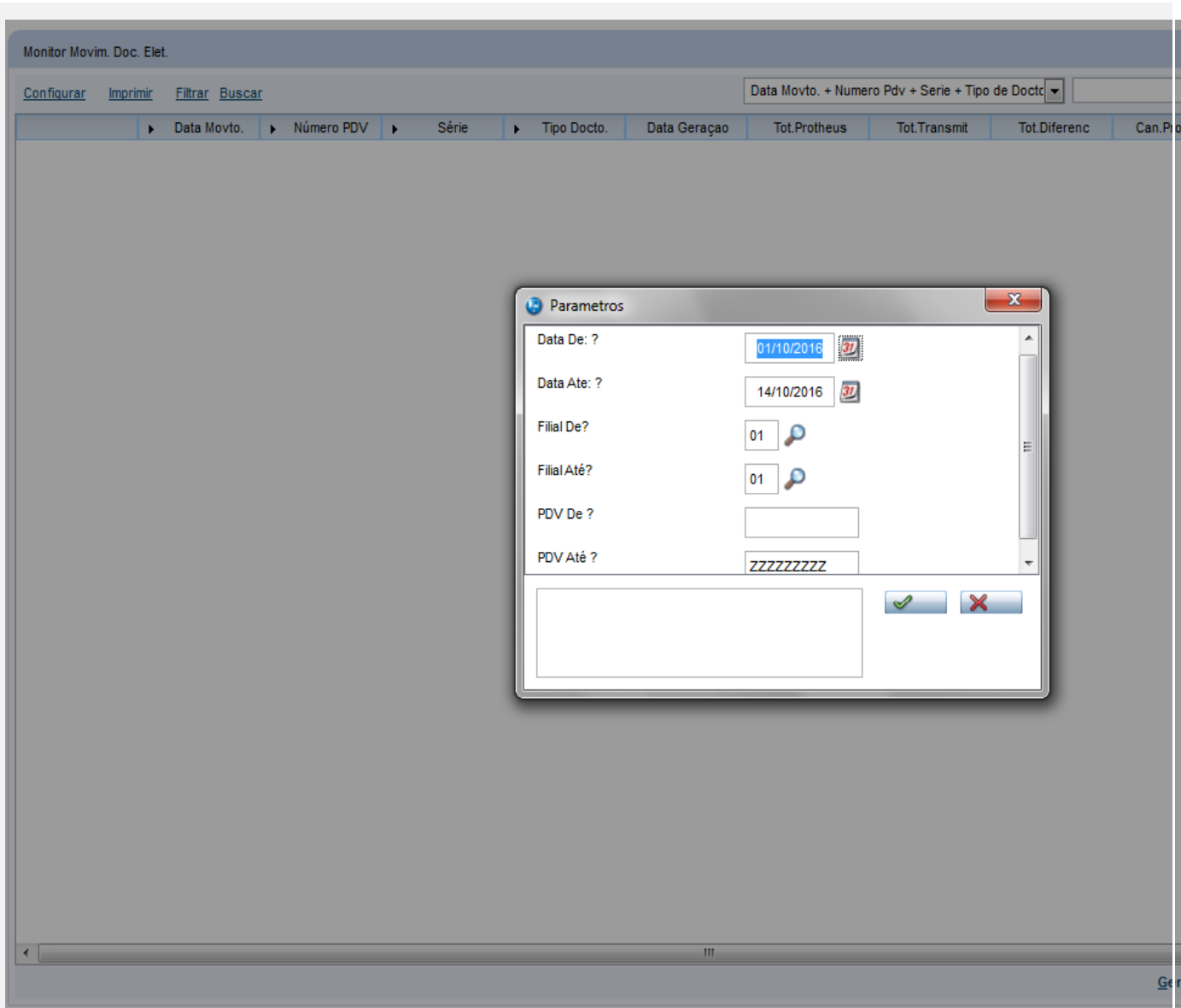

1.3. Aguarde o processamento.

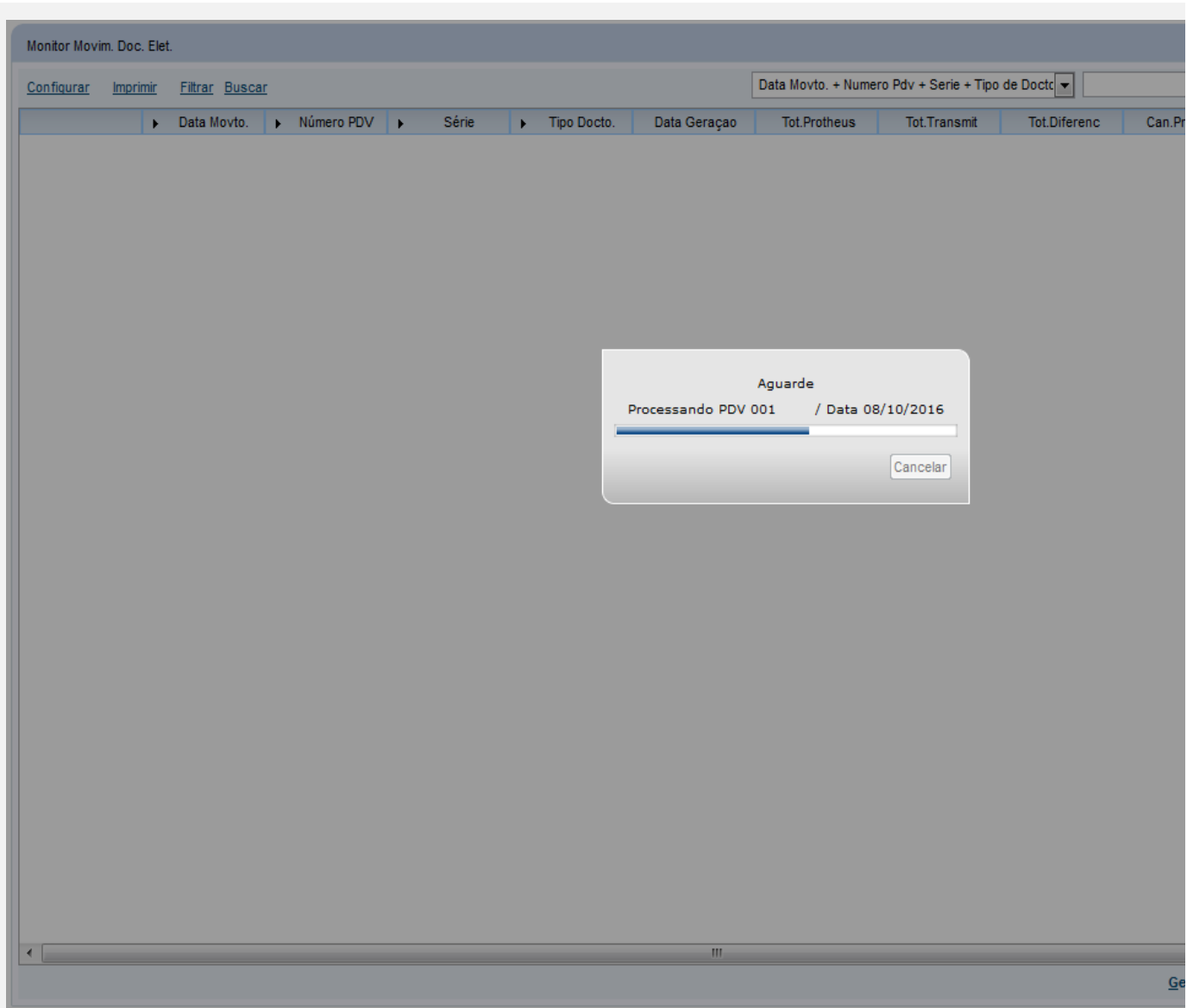

1.4. Escolha o tipo de impressão, e em seguida, clique no botão **Imprimir**. Aguarde.

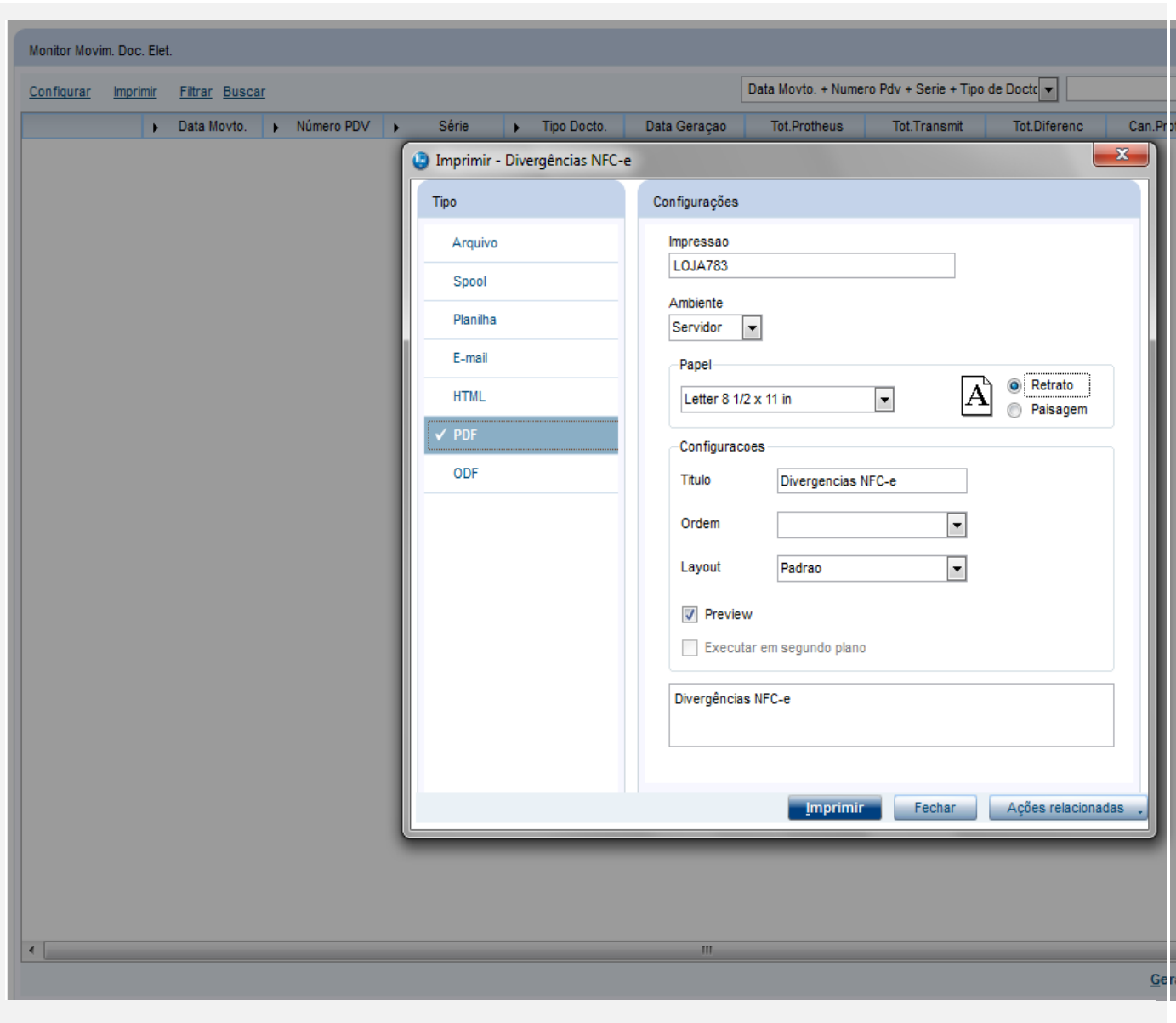



1.5. Analise as divergências relatadas em cada documento.

coloque aqui o seu logo
 SIGA/LOJA783/v.11
 Hora: 17:06:19
 Empresa: TESTE / Filial: MATRIZ

Divergências NFC-e

Filial	Data	Doc	Serie	Mensagem
01	13/10/2016	004000008	013	Documento não foi localizado no TSS
01	13/10/2016	004000009	013	Documento não foi localizado no TSS
01	13/10/2016	004000010	013	Documento não foi localizado no TSS
01	13/10/2016	004000011	013	Documento não foi localizado no TSS
01	14/10/2016	004000012	013	Documento não foi localizado no Protheus
01	14/10/2016	004000013	013	Documento não foi localizado no Protheus
01	14/10/2016	004000012	013	Cancelamento não foi localizado no TSS
01	14/10/2016	004000013	013	Cancelamento não foi localizado no TSS

Obs: Tabela SF2. Verifique que não há os cupons finais 012 e 013.

F2_DOC	F2_SERIE	F2_CLIENTE
004000008	013	000002
004000009	013	000002
004000010	013	000002
004000011	013	000002
004000014	013	000002
004000015	013	000002
004000016	013	000002
004000017	013	000002

1.6. Verifique no Grid o histórico diário de movimentações, por PDV e por série. Na primeira coluna, quando há divergências entre o total no Protheus e o total na transmissão TSS, o indicador fica vermelho. Quando não há divergências, o indicador fica verde.

Monitor Movim. Doc. Elet.

Configurar Imprimir Filtrar Buscar

Data Movto. + Numero Pdv + Serie + Tipo de Doctc

	Data Movto.	Número PDV	Série	Tipo Docto.	Data Geração	Tot.Protheus	Tot.Transmit	Tot.Diferenc
●	13/10/2016	001	013	NFC-e	14/10/2016	74,25	0,00	
●	14/10/2016	001	013	NFC-e	14/10/2016	66,00	82,50	

Teste Integrado (Equipe de Testes)

[Descrever a sequência dos testes realizados em detalhes e os resultados atingidos. O Print Screen de telas é opcional]

Teste Automatizado (Central de Automação) [Opcional]

[Informar as suítes executadas e descrever os resultados atingidos]

Dicionário de Dados (Codificação) [Opcional]

[O objetivo é incluir o print-screen da tela do dicionário de dados atualizado quando necessário.]

1. Outras Evidências [Opcional]

O objetivo é indicar para a equipe de Testes que a informação criada deve ser validada, como por exemplo, publicação de ponto de entrada, etc.