

## Sumário

Apresentação .....	1
1. Procedimentos Iniciais .....	2
2. Exportação de Dados Principais .....	2
3. Exportação de Pedidos .....	3
4. Importação dos Arquivos .....	5
5. Configuração dos Arquivos .....	6

## Apresentação

A rotina **2626 - Integração PathFind** realiza o processo de exportação de pedidos liberados através de arquivo (layout) para o sistema PathFind, após o sistema PathFind processar os pedidos (roteirizar) o mesmo devolve arquivo de retorno contendo a sequência de entrega dos pedidos e veículo que será utilizado para a entrega. Este tutorial contém informações que orientam como utilizar a rotina.

Abaixo, descrição da criação e das últimas alterações efetuadas no documento.

Tabela de Alterações		
Data	Versão	Descrição
15/08/2017	v.1.0	Criação do documento

## 1. Procedimentos Iniciais

Antes de realizar a exportação de pedidos, é necessário realizar os procedimentos abaixo.

- Atualizar a rotina **2626 - Integração PathFind**, versão **28.0.00.007** ou superior;
- Acessar a rotina **530 - Permitir Acesso a Rotina** e marque as permissões necessárias.

## 2. Exportação de Dados Principais

Para exportar dados dos clientes, produtos e veículos para a Integradora PathFind, siga os procedimentos abaixo.

2.1 Acesse a rotina **2626 - Integração PathFind**, Aba **Exp. Dados Principais**;

2.2 Marque as opções abaixo conforme necessidade;

- **Clientes**
- **Produtos**
- **Veículos**

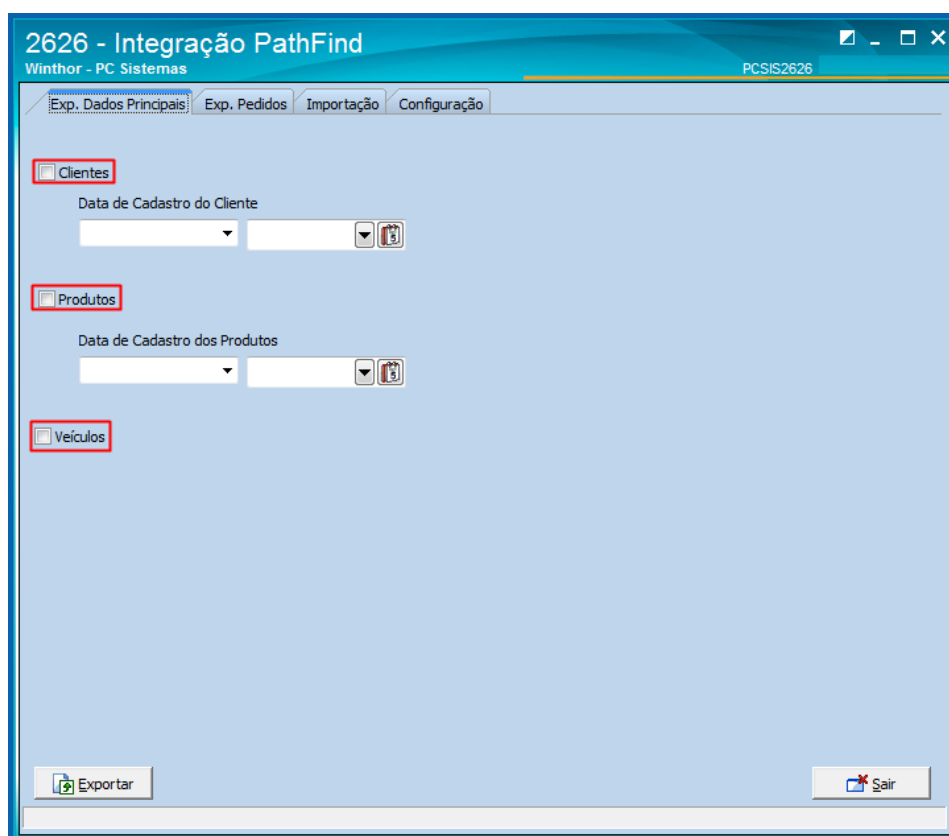

2.3 Informe a **Data de Cadastro do Cliente** e a **Data de Cadastro dos Produtos** e clique o botão **Exportar**.

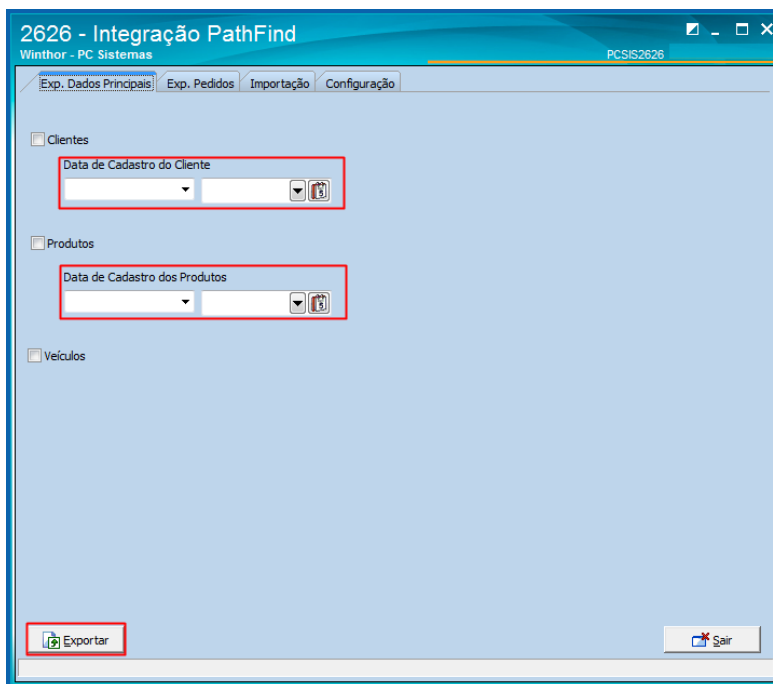

### 3. Exportação de Pedidos

Para exportar pedidos para a Integradora PathFind, siga os procedimentos abaixo.

2.4 Acesse a rotina **2626 - Integração PathFind**, Aba **Exp. Pedidos**;

2.5 Informe os filtros conforme necessidade e clique o botão **Pesquisar**;

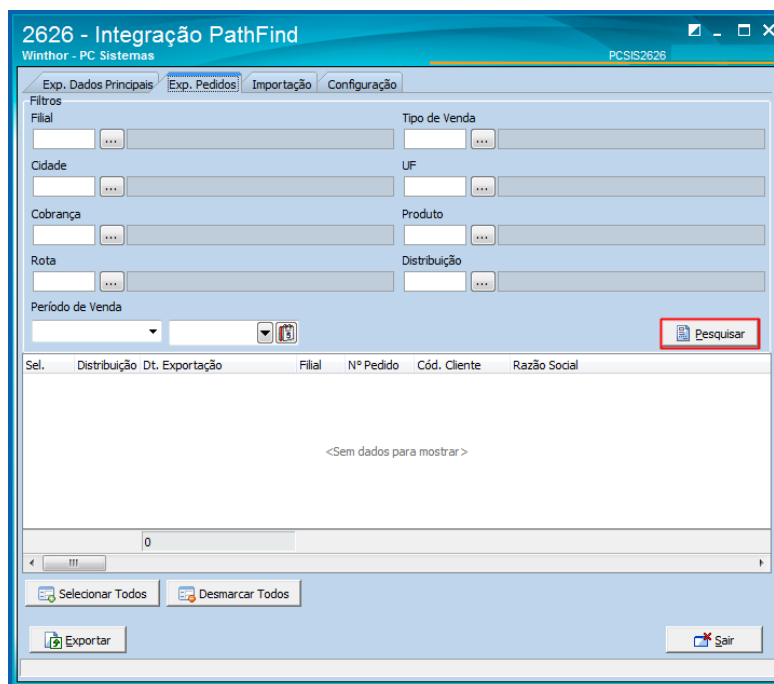

2.6 Selecione os pedidos conforme necessidade e clique o botão **Exportar**.

2626 - Integração PathFind  
Winthor - PC Sistemas PCSIS2626

Exp. Dados Principais Exp. Pedidos Importação Configuração

Filtros

Filial:  ALVES & SANTOS COM. DE ALIM. LTDA Tipo de Venda:

Cidade:  UF:

Cobrança:  Produto:

Rota:  Distribuição:

Período de Venda: 01/01/2016 31/12/2016

Sel.	Distribuição	Dt. Exportação	Filial	Nº Pedido	Cód. Cliente	Razão Social
<input type="checkbox"/>	20		1	200003292	13020	MARIA DE LOURDES TEIXEIRA
<input type="checkbox"/>	20		1	200003293	13020	MARIA DE LOURDES TEIXEIRA
<input type="checkbox"/>	20		1	200003294	13020	MARIA DE LOURDES TEIXEIRA
<input type="checkbox"/>	20		1	200003297	13020	MARIA DE LOURDES TEIXEIRA
<input checked="" type="checkbox"/>	20		1	200003303	13020	MARIA DE LOURDES TEIXEIRA
<input checked="" type="checkbox"/>	1		1	200003306	13020	MARIA DE LOURDES TEIXEIRA
<input type="checkbox"/>	1		1	200003308	13020	MARIA DE LOURDES TEIXEIRA
<input type="checkbox"/>	1		1	200003307	13020	MARIA DE LOURDES TEIXEIRA

1017

**Observação:** nessa aba **Exp. Pedidos** será possível selecionar os pedidos de venda cuja posição é L (liberado). Os filtros **Filial** e o **Período de Vendas** são obrigatórios.

## 4. Importação dos Arquivos

Para realizar o processo de importação dos arquivos, siga os procedimentos abaixo.

2.7 Acesse a rotina **2626 - Integração PathFind**, Aba **Importação**;

2.8 Clique o botão **Importar**;

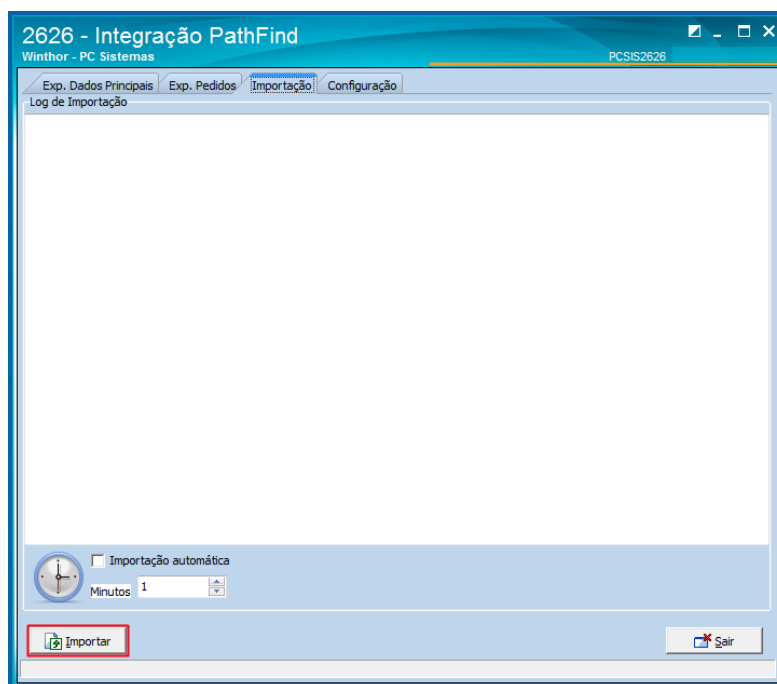

### Observações:

- ✓ O processo de importação consiste em ler o arquivo de retorno da PathFind que estará no diretório. Esse diretório deverá ser configurado na aba **Configurações**, após a importação do arquivo, será gerada uma ou mais cargas contendo os pedidos de acordo com a roteirização feita pela Pathfind.
- ✓ Caso queira realizar a importação de forma automática, marque a opção **Importação automática** e defina o tempo em minutos entre um processamento.

## 5. Configuração dos Arquivos

Para realizar a configuração dos diretórios dos arquivos, siga os procedimentos abaixo.

2.9 Acesse a rotina **2626 - Integração PathFind**, Aba **Configuração**;

2.10 Informe os diretórios abaixo conforme necessidade;

- Diretório de exportação do cliente
- Diretório de exportação do veículo
- Diretório de exportação do produtos
- Diretório de exportação do pedidos
- Diretório de importação das rotas
- Diretório de backup

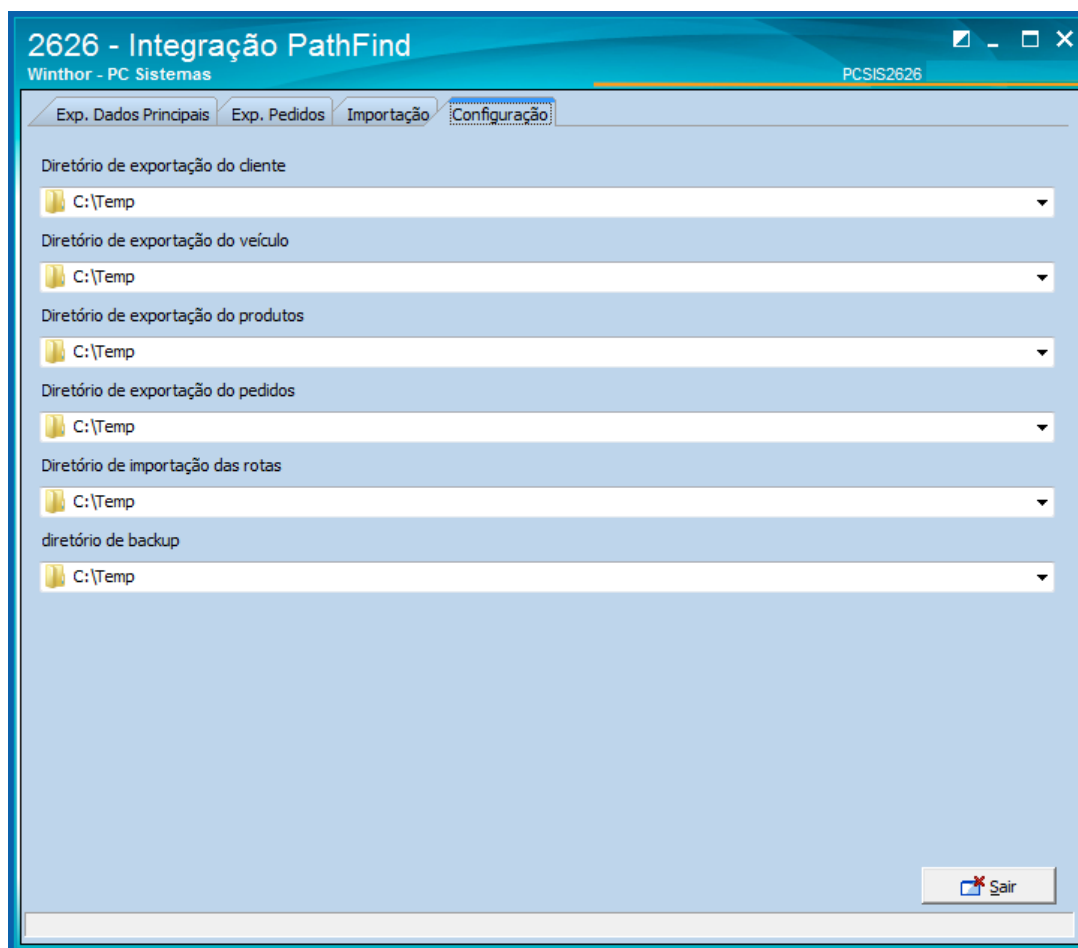

Mantenha o **WinThor Atualizado**, assim você proporciona o crescimento da sua empresa através de soluções criadas especialmente para o seu negócio!

Estamos à disposição para mais esclarecimentos e sugestões.

Fale com a PC: [www.pcsist.com.br](http://www.pcsist.com.br)  
Central de Relacionamento - (62) 3250 0210