



Atualização nos Campos de Digitais da Biometria

Ambiente	: Plano de Saúde	Plano	: 000000036242009
Data da publicação	: 16/02/09	Data da revisão	: 16/02/09
Versões	: Protheus 10	Países	: Todos
Sistemas operacionais	: Windows/Linux	Bancos de dados	: Todos
FNC	: 000000036542009		
Tabelas utilizadas	: BIO – “Cadastro de Digitais”		

Implementada melhoria no recurso de “Biometria” do sistema “Plano de Saúde”, com a criação dos campos “Digital 3 (BIO_DIG3)” e “Dedo 1(BIO_DIG4)”, para a gravação e leitura de digitais.

Além disso, o tamanho dos campos “Digital 1(BIO_DIG1)” e “Dedo (BIO_DIG2)” foram alterados de 400 para 200 caracteres, para atender ao tamanho padrão de campos de até 254 caracteres.

Com isso, serão utilizados dois campos para armazenar a digital que ultrapassar o limite de tamanho dos campos, sendo possível o armazenamento de até 400 caracteres para uma digital.

Desta forma, ao realizar a gravação de digitais teremos as posições de 1 a 200 gravadas no campo “Digital 1 (BIO_DIG1)” e as posições de 201 a 400 gravadas no campo “Digital 3 (BIO_DIG3)”. Já, ao realizar leitura da digital, as posições de 1 a 200 são armazenadas no campo “Dedo (BIO_DIG2)” e as posições 201 a 400 no campo “Dedo 1(BIO_DIG4)”. Procedimentos para implementação

Importante

Para esta atualização deve ser executado o compatibilizador “U_UPDPLS97” que efetua os ajustes necessários no dicionário de dados e base de dados.

- Antes de executar o compatibilizador “U_UPDPLS97”, é imprescindível que o usuário faça um *backup* dos seus arquivos de dados (diretório “\PROTHEUS_DATA\DATA”) e arquivos customizadores SXs (diretório “\PROTHEUS_DATA\SYSTEM”).

Os diretórios acima mencionados correspondem à instalação padrão do Protheus, portanto, devem ser alterados conforme o ambiente de instalação da empresa.

- Realize um *backup* da base de dados do ambiente em que o compatibilizador for executado.

- c. Essa rotina deve ser executada em *modo exclusivo*, ou seja, nenhum usuário deve estar utilizando o sistema.
 - d. Se os dicionários de dados possuírem índices personalizados (criados pelo usuário), antes de executar o compatibilizador, certifique-se que estão identificados pelo *Nickname*. Caso o compatibilizador necessite criar índices, irá adicioná-los a partir da ordem original instalada pelo Protheus, o que poderá ocasionar a sobregravação de índices personalizados caso não estejam identificados pelo *Nickname*.
1. No Protheus Remote, campo "Programa Inicial", informe o nome do aplicativo U_UPDPLS97.



2. Clique no botão "Ok".
3. Ao confirmar, será apresentada uma mensagem explicativa sobre quais serão as ações do compatibilizador e de advertência sobre o *backup* e a necessidade de sua execução em modo exclusivo:

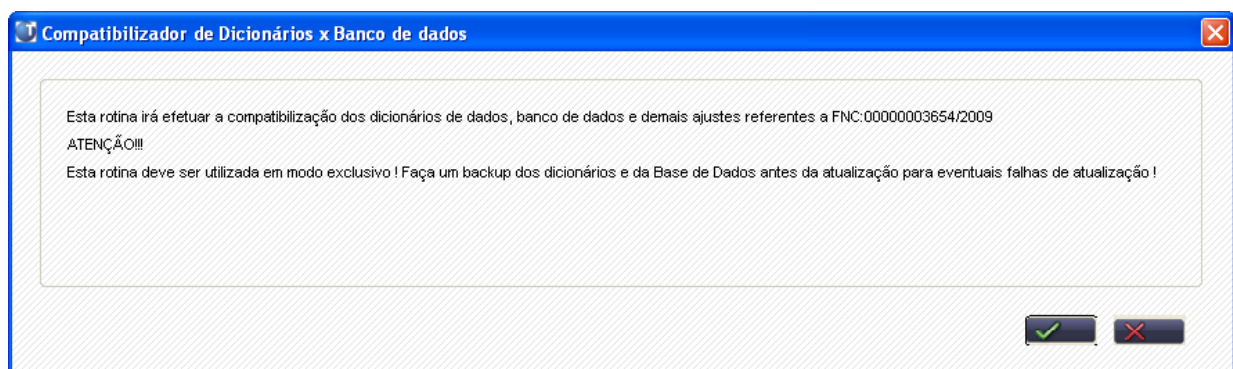

4. Uma vez efetuado o procedimento indicado, clique no botão , será apresentada uma mensagem de confirmação do processamento:

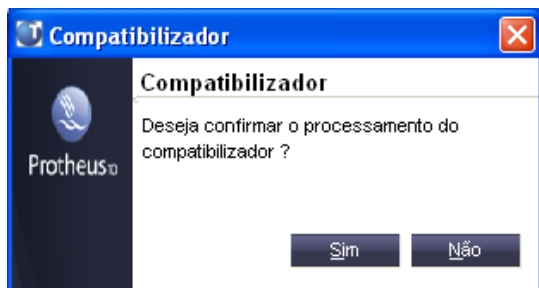

5. Após a confirmação do processamento

Será apresentada a janela "Escolha a(s) Empresa(s) que será (ão) Atualizada(s)".

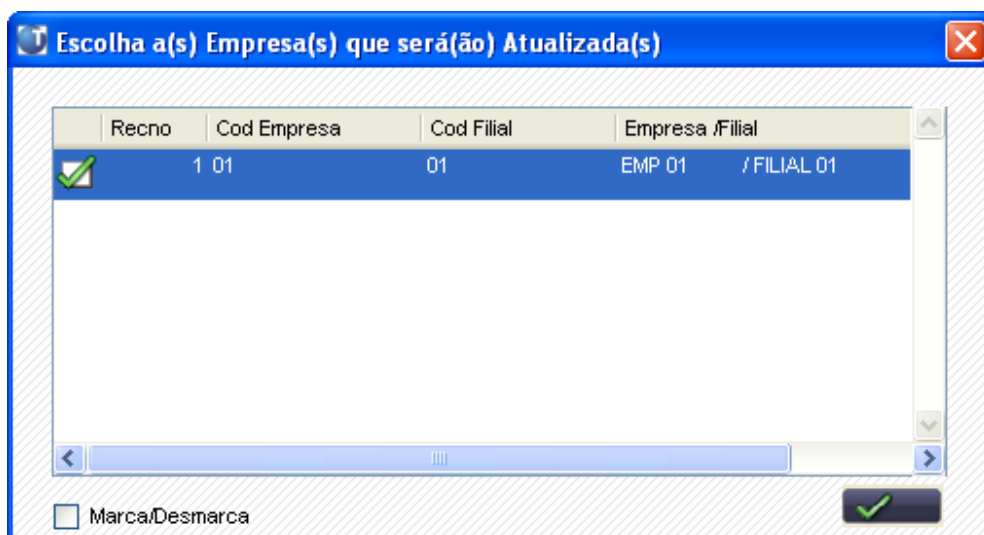

6. Selecione a empresa desejada para executar a atualização dos dicionários e da base de dados.
7. Clique no botão "Ok" para confirmar.

O sistema apresentará à janela de processamento, para verificar a integridade dos dicionários e atualizar a base de dados.

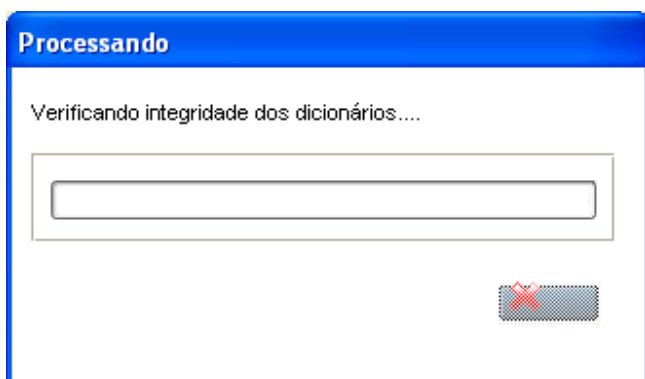

8. Após atualizar o Sistema, será apresentada a janela de “Atualização concluída” com o histórico (*log*) de todas as atualizações processadas. Lembrando que neste *log* aparecerão somente os dados que forem atualizados pelo programa. Caso as atualizações já existam em seu dicionário de dados, não serão criados pelo programa e não serão apresentados no *log* da atualização.

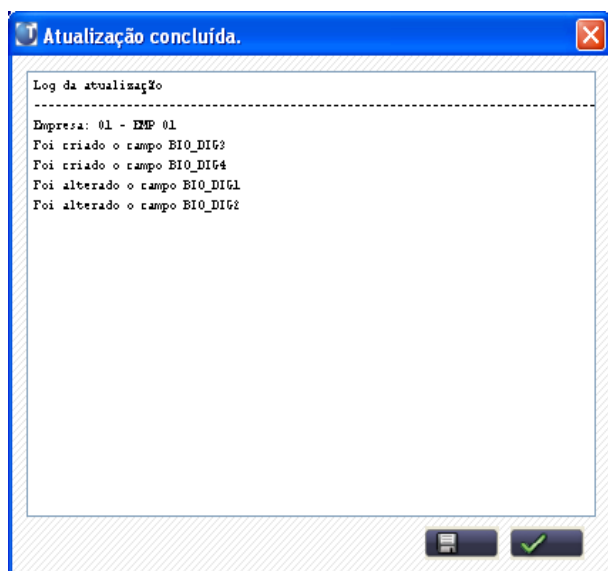

9. Clique no botão “Gravar” para salvar o histórico (*log*) apresentado.

10. Clique no botão  para finalizar.

Será apresentada a janela de finalização.

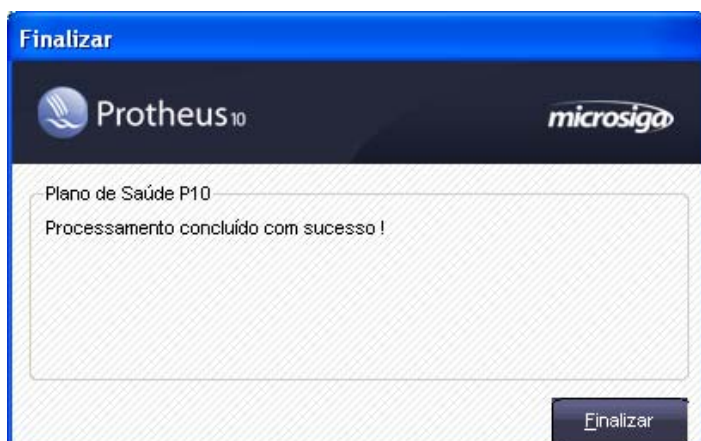

11. Clique no botão “Finalizar” para sair.

12. Concluído o processo de atualização, acesse o ambiente “Plano de Saúde”.

Procedimentos para utilização

1. Acesse o sistema “Plano de Saúde” e selecione as opções “Atualizações/ Contrato Família/ Vidas (PLSA955)”.
2. Posicione em um beneficiário sem digitais cadastradas e selecione a opção “Biometria”. O sistema apresenta a janela para cadastro de digitais.

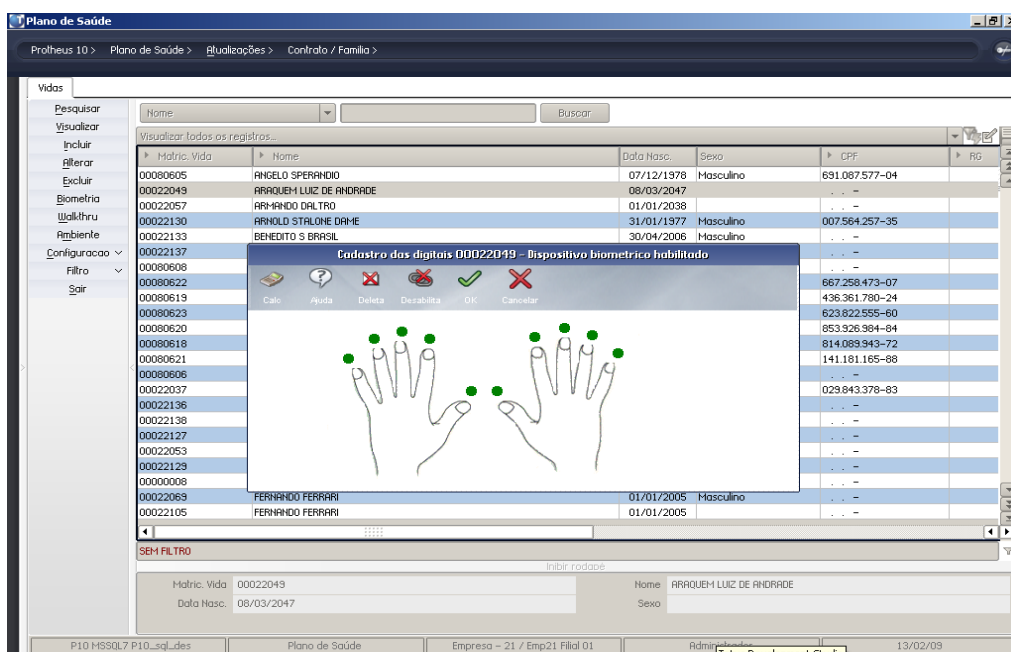

3. Clique na cor verde acima do dedo que deseja cadastrar a digital e grave as digitais

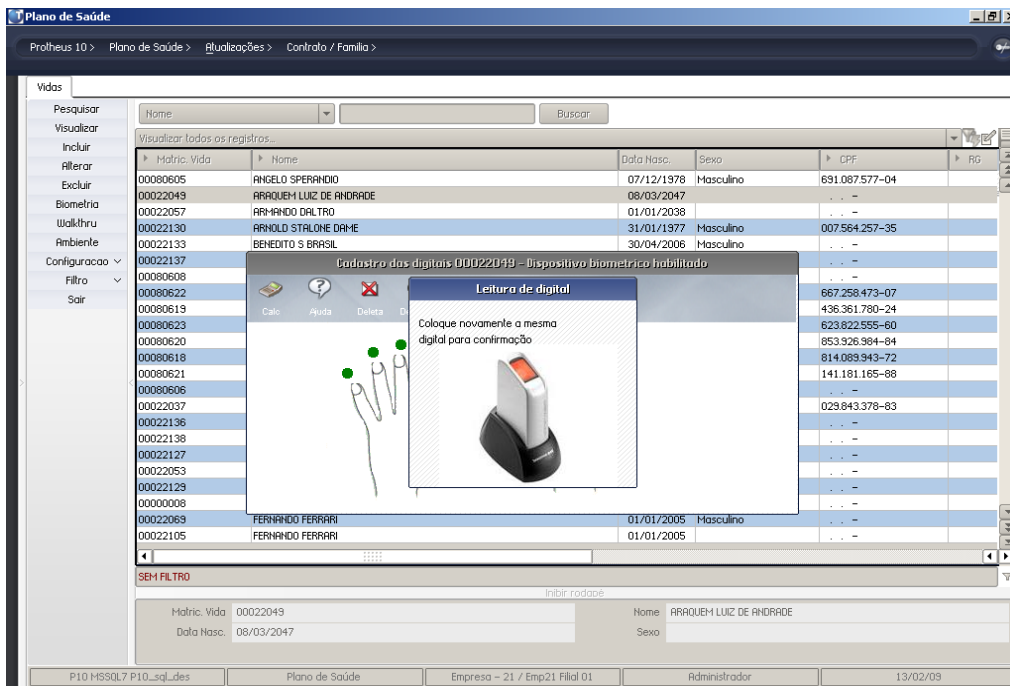

4. Posicione novamente no usuário e na opção "Biometria" para fazer a leitura e observe que a digital confere.

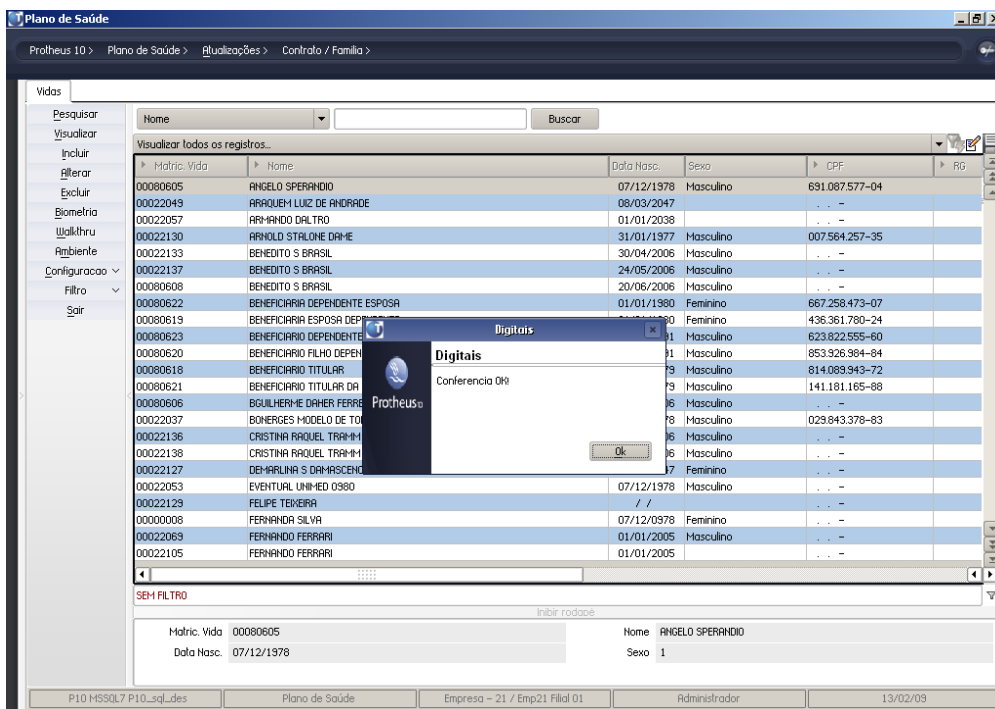

Ajustes realizados pelo compatibilizador

1. Criação de campos no arquivo SX3 – Campos

- Tabela BIO – “Cadastro de Digitais”

Tabela	BIO
Campo	BIO_DIG3
Descrição	" Digital 3 "
Context	"R"
Tamanho	200

Campo	BIO_DIG3
Descrição	" Dedo 1 "
Context	"R"
Tamanho	200

2. Alteração de campos no arquivo SX3 – Campos

- Tabela BIO – “Cadastro de Digitais”

Campo	BIO_DIG1
Descrição	" Digital 1 "
Tamanho	200

Campo	BIO_DIG2
Descrição	" Dedo "
Tamanho	200