

Sumário

Apresentação.....	2
1. Procedimentos iniciais	2
2. Criar Nova Ordem de Produção Empurrada	3
3. Criar Ordem de Produção Puxada por Produto Pendente	9
4. Iniciar Ordem de Produção	19
5. Apontar Ordem de Produção.....	23
6. Relatórios de Produção.....	30
• Relatórios de Produção.....	30
• Relatórios de Programação	36
• Relatórios de Início de Produção	41
• Relatórios de Etiqueta de Início de Produção.....	46

Apresentação

A produção empurrada é conhecida como um processo de inventário zero, mesmo isto não sendo um fato real. Os lead times (tempo entre o momento de entrada do material até à sua saída do inventário) deste tipo de produção precisam ser conhecidos antecipadamente, uma vez que as quantidades produzidas sem o conhecimento da real demanda dependerão dos materiais fornecidos. Este processo é determinado a partir do comportamento do mercado. Neste modelo, a produção em uma empresa começa antes da ocorrência da demanda pelo produto. Ou seja, a produção depende de uma ordem anteriormente enviada, geralmente advinda de um sistema MRP (Material Requirement Planning). Após o recebimento de tal ordem, é feita a produção em lotes de tamanho padrão. Aqui não existe qualquer relação com a real demanda dos clientes da empresa. Desta forma, é enviada uma ordem de produção ao setor responsável, que produz os itens e depois os “empurra” para a próxima etapa do processo produtivo, daí o nome produção empurrada. O controle do que deve ser produzido, a quantidade e o momento, é realizado pelo MRP.

Na produção puxada, diferentemente da produção empurrada, o fluxo de materiais ganha relevante importância. Aqui, a demanda gerada pelo cliente é o start da produção e o controle de o que, quando e como produzir é determinado pela quantidade de pedidos pendentes. Assim, a indústria “percebe” a quantidade de produtos vendidos aos clientes, e que, naturalmente necessitam ter seu estoque suficiente para que seja “concluída” a venda e são criadas e planejadas suas OP’s para que o chão de fábrica possa realizar a produção e atender aos pedidos/quantidades solicitadas pelos clientes.

A produção puxada surgiu em um cenário onde a qualidade começou a determinar a compra de um produto e a demanda deixou de ser infinita. Assim, tornou-se necessário um modelo produtivo mais avançado e menos estático.

Neste tutorial será mostrado a forma de utilização da rotina **1690 – Gerenciar Produção**.

Abaixo, descrição da criação e das últimas alterações efetuadas no documento.

Tabela de Alterações		
Data	Versão	Descrição
15/08/2018	v.1.0	Criação do documento

1. Procedimentos iniciais

Antes de iniciar o uso da rotina **1690 – Gerenciar produção**:

- Atualizar a rotina:
 - ✓ **1690 – Gerenciar produção**, a partir da versão 28.07.

2. Criar Nova Ordem de Produção Empurrada

Para criar uma nova ordem de produção empurrada siga os procedimentos abaixo:

2.1 Acesse a rotina 1690 – Gerenciar produção;

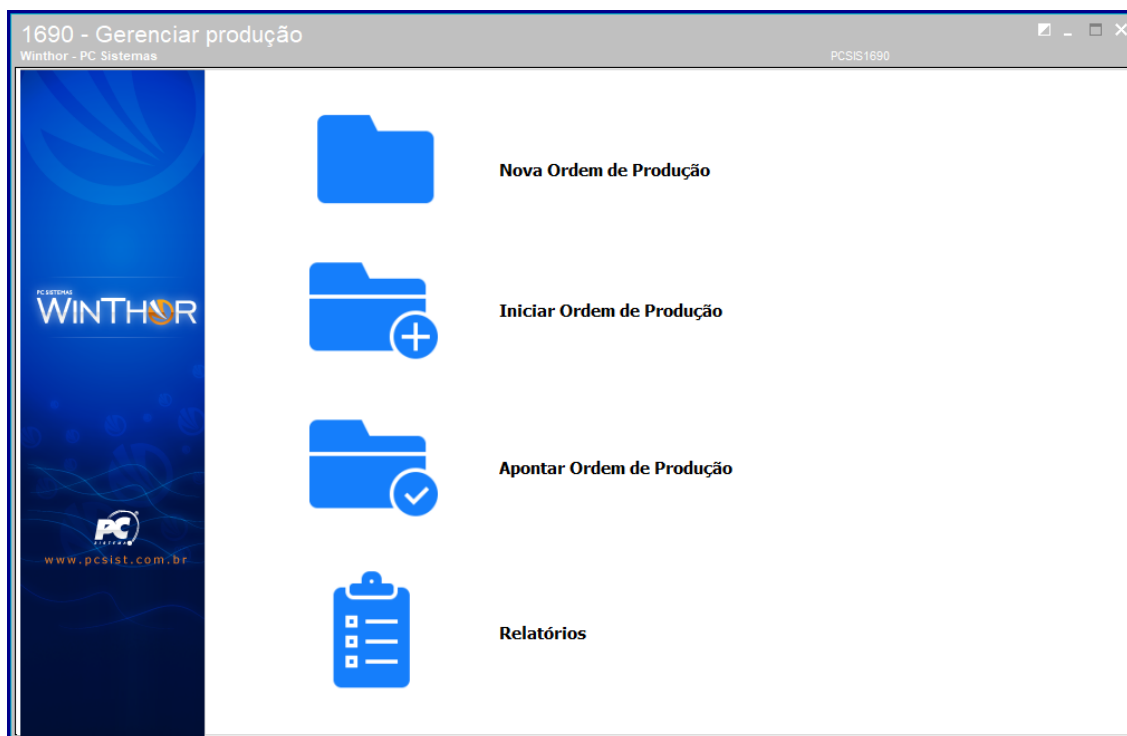

2.2 Clique o botão Nova Ordem de Produção;

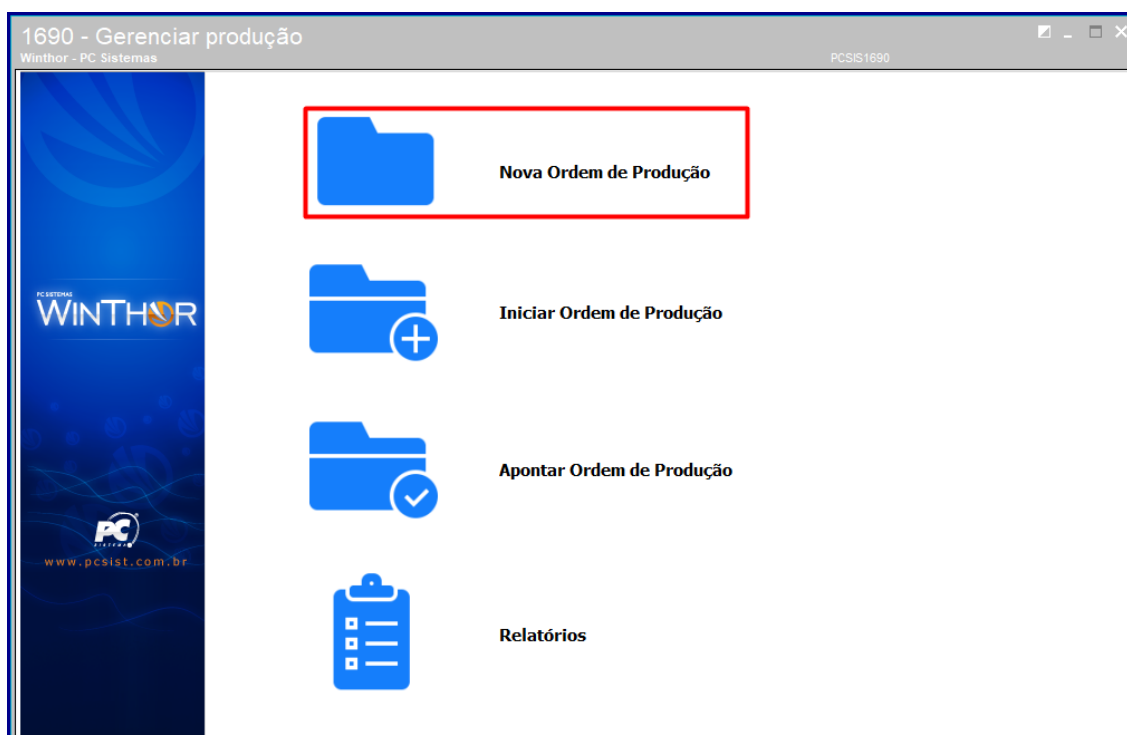

2.3 Escolha a opção **Criar Ordem de Produção Empurrada**;

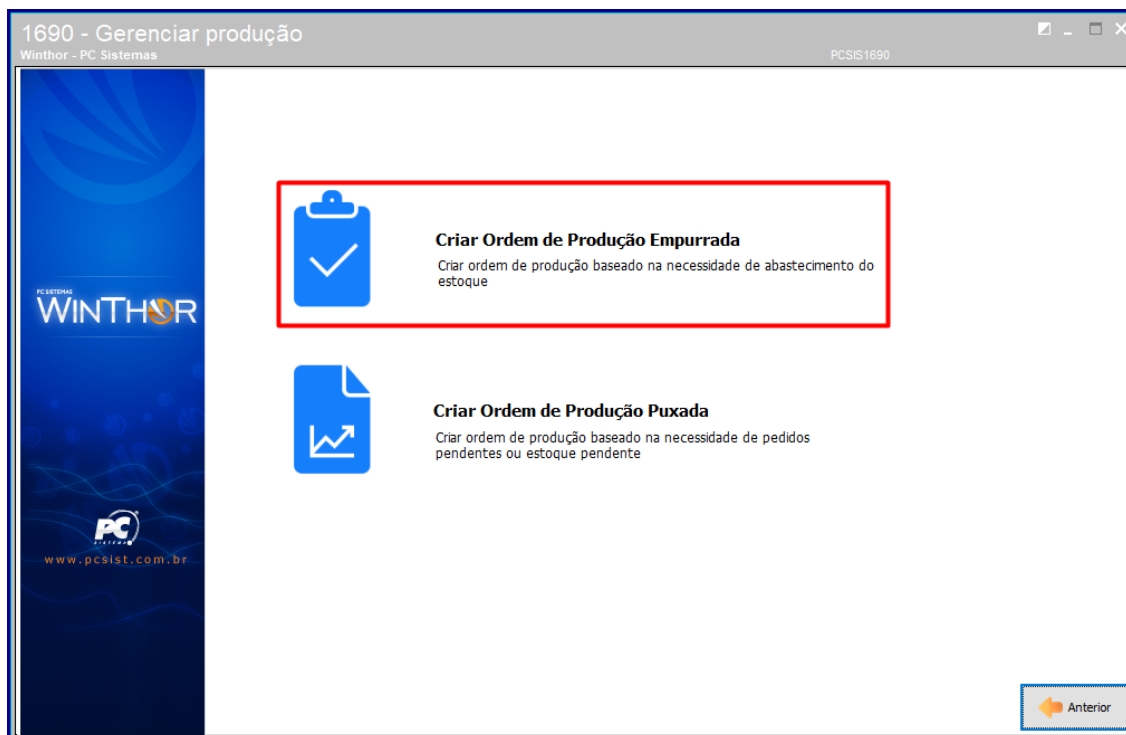

2.4 Preencha o campo **Filial**;

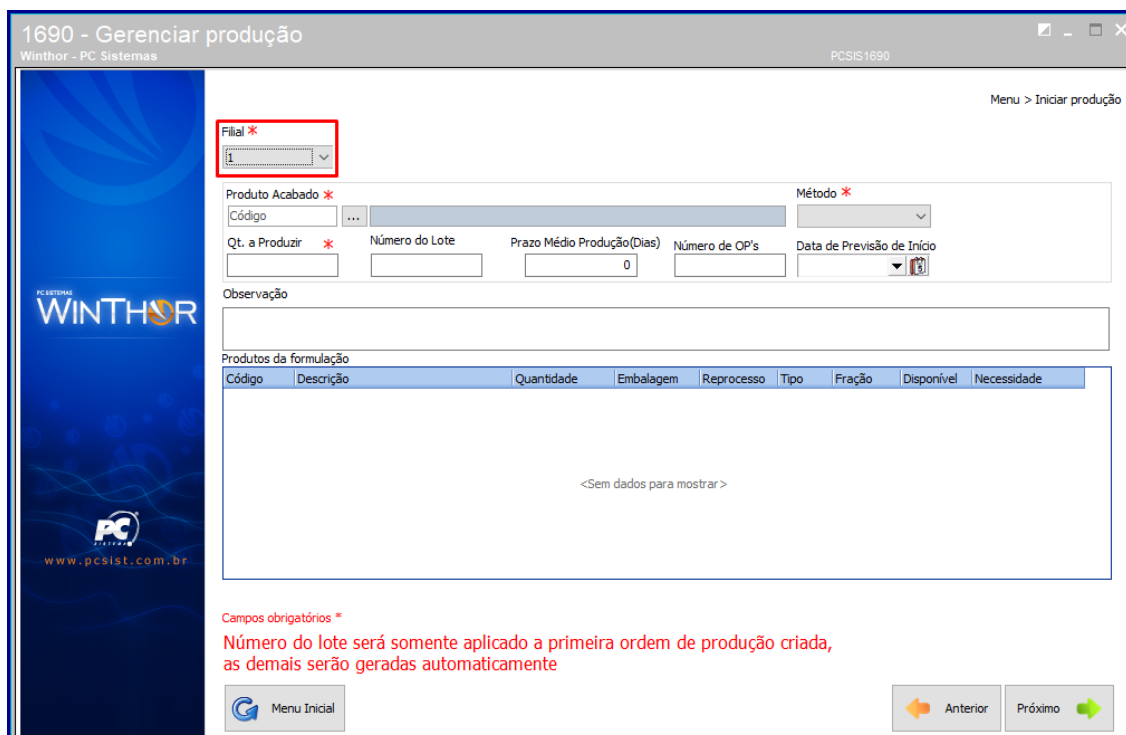

2.5 Preencha ou pesquise o campo **Produto Acabado** conforme necessiade;

1690 - Gerenciar produção
Winthor - PC Sistemas

PC SISTEMAS
WINTHOR
www.pcsist.com.br

Filial *
1

Produto Acabado *
70 ... ACTIVIA LIQ MORANGO LIGHT 1350G (85489)

Método *
[Empty]

Qt. a Produzir *
[Empty]

Número do Lote
[Empty]

Prazo Médio Produção(Dias)
0

Número de OP's
[Empty]

Data de Previsão de Início
[Empty]

Observação
[Empty]

Produtos da formulação

Código	Descrição	Quantidade	Embalagem	Reprocesso	Tipo	Fração	Disponível	Necessidade
<Sem dados para mostrar>								

Campos obrigatórios *

Número do lote será somente aplicado a primeira ordem de produção criada, as demais serão geradas automaticamente

Menu Inicial Anterior Próximo

2.6 Preencha os campos **Método** e **Qt. a Produzir** conforme necessidade;

1690 - Gerenciar produção
Winthor - PC Sistemas

PC SISTEMAS
WINTHOR
www.pcsist.com.br

Filial *
1

Produto Acabado *
70 ... ACTIVIA LIQ MORANGO LIGHT 1350G (85489)

Método *
1

Qt. a Produzir *
30,000000

Número do Lote
15

Prazo Médio Produção(Dias)
5

Número de OP's
[Empty]

Data de Previsão de Início
[Empty]

Observação
[Empty]

Produtos da formulação

Código	Descrição	Quantidade	Embalagem	Reprocesso	Tipo	Fração	Disponível	Necessidade
71	PALHA ITALIANA TRADICIONAL 01X28	1,000000	01X28X06 50G N		L	A	940	30,000000

Campos obrigatórios *

Número do lote será somente aplicado a primeira ordem de produção criada, as demais serão geradas automaticamente

Menu Inicial Anterior Próximo

2.7 Preencha o campo **Número do Lote**;

1690 - Gerenciar produção
Winthor - PC Sistemas

Filial *
1

Produto Acabado *
70 ... ACTIVIA LIQ MORANGO LIGHT 1350G (85489)

Método *
1

Qt. a Produzir *
30,000000

Número do Lote
15

Prazo Médio Produção(Dias)

Número de OP's

Data de Previsão de Início

Observação

Produtos da formulação

Código	Descrição	Quantidade	Embalagem	Reprocesso	Tipo	Fração	Disponível	Necessidade
71	PALHA ITALIANA TRADICIONAL 0 1X28'	1,000000	0 1X28X06 50G N		L	A	940	30,000000

Campos obrigatórios *

Número do lote será somente aplicado a primeira ordem de produção criada, as demais serão geradas automaticamente

Menu Inicial

Anterior Próximo

Observação: O número do lote será somente aplicado a primeira ordem de produção criada, as demais serão geradas automaticamente.

2.8 Preencha os campos **Prazo Médio Produção (Dias)** e **Número de OP's** conforme necessidade;

1690 - Gerenciar produção
Winthor - PC Sistemas

Filial *
1

Produto Acabado *
70 ... ACTIVIA LIQ MORANGO LIGHT 1350G (85489)

Método *
1

Qt. a Produzir *
30,000000

Número do Lote
15

Prazo Médio Produção(Dias)
5

Número de OP's
20

Data de Previsão de Início

Observação

Produtos da formulação

Código	Descrição	Quantidade	Embalagem	Reprocesso	Tipo	Fração	Disponível	Necessidade
71	PALHA ITALIANA TRADICIONAL 0 1X28'	1,000000	0 1X28X06 50G N		L	A	940	30,000000

Campos obrigatórios *

Número do lote será somente aplicado a primeira ordem de produção criada, as demais serão geradas automaticamente

Menu Inicial

Anterior Próximo

2.9 Preencha ou marque a **Data de Previsão de Início** conforme necessidade;

2.10 Clique o botão **Próximo**;

1690 - Gerenciar produção
Winthor - PC Sistemas

Menu > Iniciar produção

Filial *
1

Produto Acabado * 70 ... ACTIVIA LIQ MORANGO LIGHT 1350G (85489) Método * 1

Qt. a Produzir * 30,000000 Número do Lote 15 Prazo Médio Produção(Dias) 5 Número de OP's 20 **Data de Previsão de Início** 12/08/2018

Observação

Produtos da formulação

Código	Descrição	Quantidade	Embalagem	Reprocesso	Tipo	Fração	Disponível	Necessidade
71	PALHA ITALIANA TRADICIONAL 01X28)	1,000000	01X28X06 50G	N	L	A	940	30,000000

Campos obrigatórios *

Número do lote será somente aplicado a primeira ordem de produção criada, as demais serão geradas automaticamente

Menu Inicial Anterior Próximo

2.11 Confirme os dados adicionados e clique o botão **Confirmar**;

1690 - Gerenciar produção
Winthor - PC Sistemas

Menu > Criar ordem de produção > Resumo

Resumo da Produção

Produto Acabado 70 ACTIVIA LIQ MORANGO LIGHT 1350G (85489)

Método 1 Quantidade 30,000000 Lote 15

Menu Inicial Anterior Confirmar

2.12 Confirme a mensagem exibida;

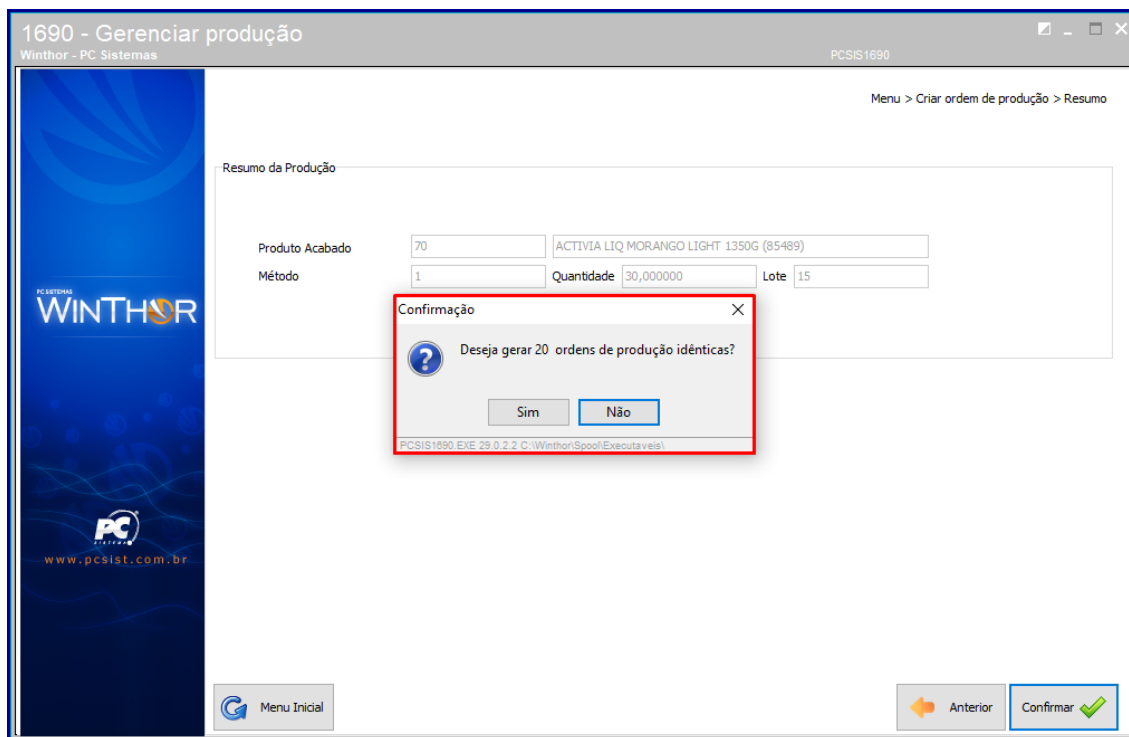

2.13 Escolha a forma de impressão conforme necessidade;

2.14 Clique o botão **Confirmar**:

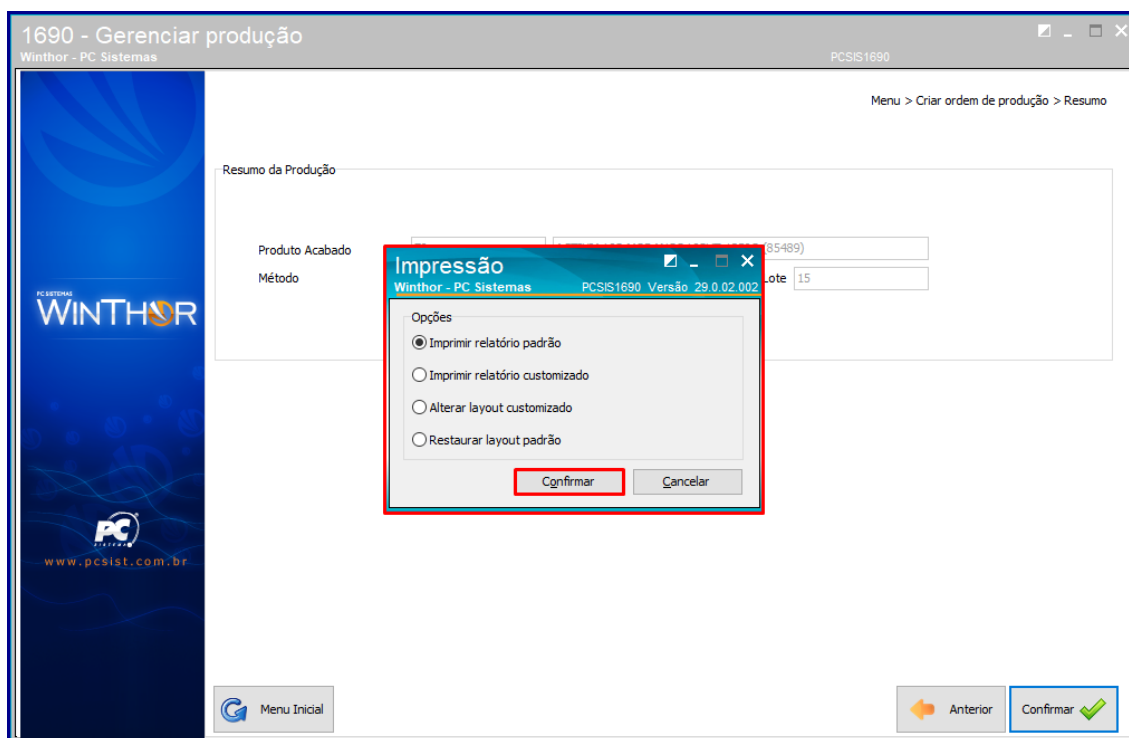

2.15 Em seguida o relatório será emitido e impresso.

3. Criar Ordem de Produção Puxada por Produto Pendente

Para criar uma nova ordem de produção puxada por produto pendente siga os procedimentos abaixo;

- 3.1 Acesse a rotina 1690 – Gerenciar produção;
- 3.2 Escolha a opção Criar Ordem de Produção Puxada;

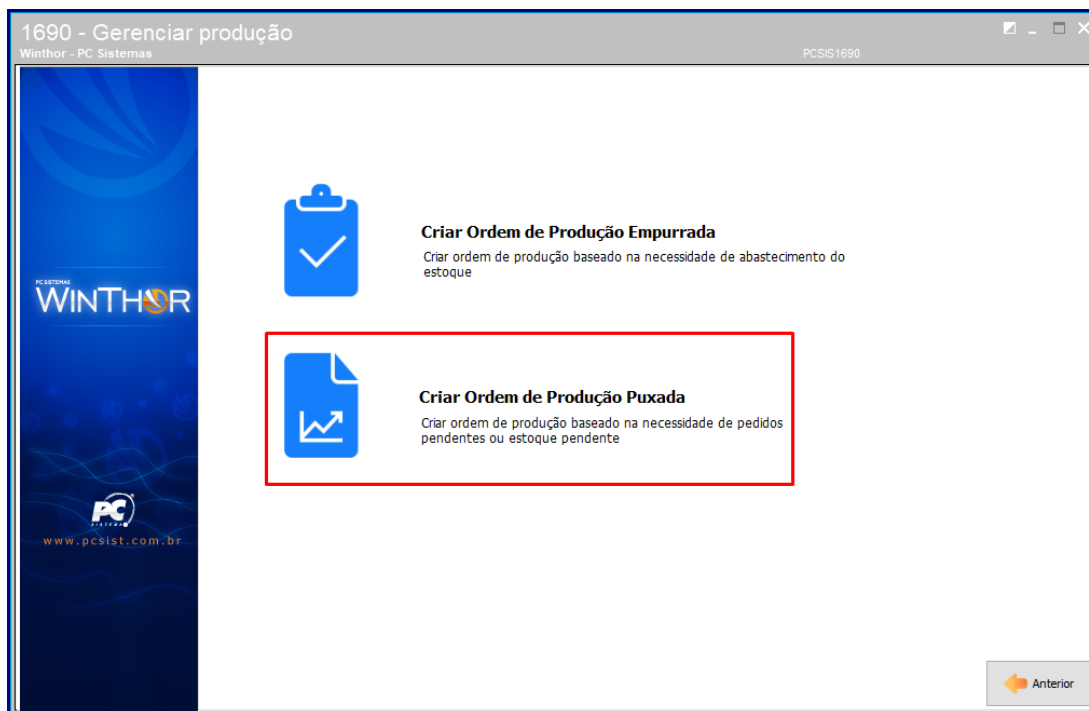

- 3.3 Na aba Por pedido de venda preencha o campo Filial;

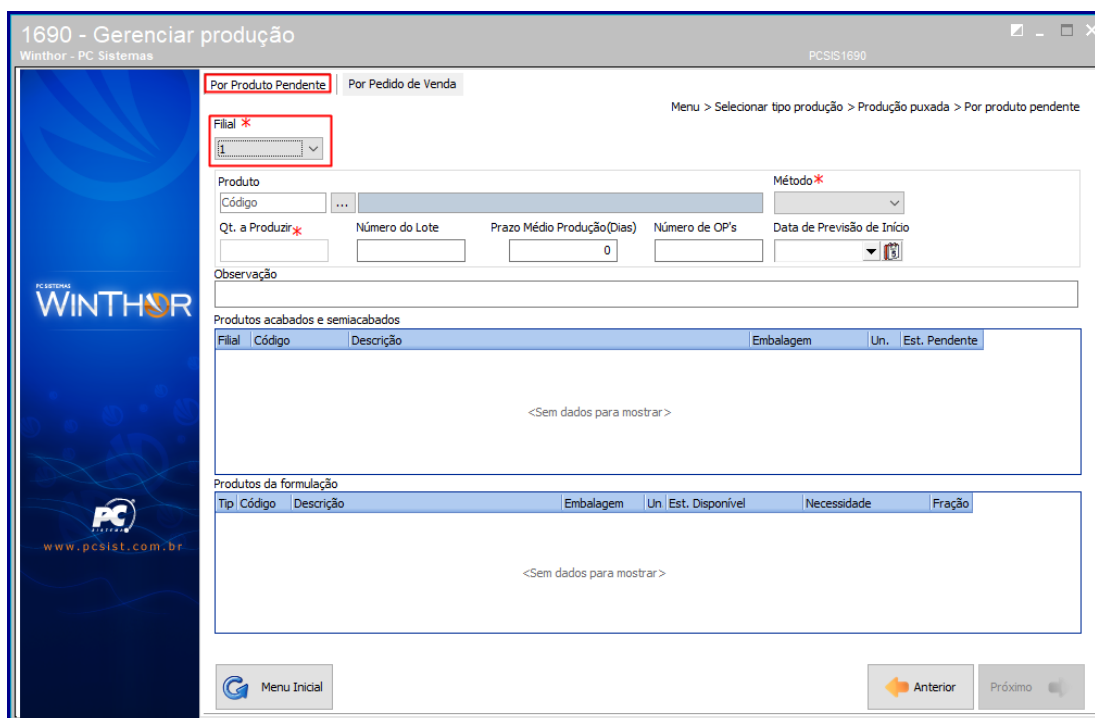

3.4 Preencha ou pesquise o campo **Produto** conforme necessidade;

1690 - Gerenciar produção
Winthor - PC Sistemas

Por Produto Pendente | Por Pedido de Venda

Menu > Selecionar tipo produção > Produção puxada > Por produto pendente

Filial *
1

Produto
4 ... AROMATIZANTE - CAFÉ EXTRA FORTE

Método *

Qt. a Produzir *
0,000000

Número do Lote

Prazo Médio Produção(Dias)
0

Número de OP's
0

Data de Previsão de Início

Observação

Produtos acabados e semiacabados

Filial	Código	Descrição	Embalagem	Un.	Est. Pendente
<Sem dados para mostrar>					

Produtos da formulação

Tip	Código	Descrição	Embalagem	Un	Est. Disponível	Necessidade	Fração
<Sem dados para mostrar>							

Menu Inicial

Anterior Próximo

3.5 Preencha os campos **Método** e **Qt. a produzir** conforme necessidade;

1690 - Gerenciar produção
Winthor - PC Sistemas

Menu > Iniciar produção

Filial *
1

Produto Acabado *
1 ... CAFÉ MOÍDO - EXTRA FORTE

Método *
1

Qt. a Produzir *
10,000000

Número do Lote

Prazo Médio Produção(Dias)
0

Número de OP's

Data de Previsão de Início

Observação

Produtos da formulação

Código	Descrição	Quantidade	Embalagem	Reprocesso	Tipo	Fração	Disponível	Necessidade
3	CAFÉ EM GRÃO	1,000000	1 KG	N	MP	A	990	10,000000
2	EMBALAGEM CAFÉ EXTRA FORTE	1,000000	1 UN	N	EM	A	790	10,000000
5	GRÃO TIPO 2	-1,000000	880ML	N	SP	A	10	-10,000000
4	AROMATIZANTE - CAFÉ EXTRA FORTE	0,500000	12X500ML	N	SA	A	795	5,000000

Campos obrigatórios *

Número do lote será somente aplicado a primeira ordem de produção criada, as demais serão geradas automaticamente

Menu Inicial

Anterior Próximo

3.6 Preencha os campos **Número do lote**, **Prazo Médio Produção (Dias)** e **Número de OP's** conforme necessidade;

1690 - Gerenciar produção
Winthor - PC Sistemas

Filial *
1

Produto Acabado *
1 ... CAFÉ MOÍDO - EXTRA FORTE

Método *
1

Qt. a Produzir *
10,000000

Número do Lote
1

Prazo Médio Produção(Dias)
5

Número de OP's
1

Data de Previsão de Início

Observação

Produtos da formulação

Código	Descrição	Quantidade	Embalagem	Reprocesso	Tipo	Fração	Disponível	Necessidade
3	CAFÉ EM GRÃO	1,000000	1 KG	N	MP	A	990	10,000000
2	EMBALAGEM CAFÉ EXTRA FORTE	1,000000	1 UN	N	EM	A	790	10,000000
5	GRÃO TIPO 2	-1,000000	880ML	N	SP	A	10	-10,000000
4	AROMATIZANTE - CAFÉ EXTRA FORTE	0,500000	12x500ML	N	SA	A	795	5,000000

Campos obrigatórios *

Número do lote será somente aplicado a primeira ordem de produção criada, as demais serão geradas automaticamente

Menu Inicial

Anterior Próximo

3.7 Preencha ou marque a Data de **Previsão do Início** conforme necessidade;

1690 - Gerenciar produção
Winthor - PC Sistemas

Filial *
1

Produto Acabado *
1 ... CAFÉ MOÍDO - EXTRA FORTE

Método *
1

Qt. a Produzir *
10,000000

Número do Lote
1

Prazo Médio Produção(Dias)
5

Número de OP's
1

Data de Previsão de Início
15/08/2018

Observação

Produtos da formulação

Código	Descrição	Quantidade	Embalagem	Reprocesso	Tipo	Fração	Disponível	Necessidade
3	CAFÉ EM GRÃO	1,000000	1 KG	N	MP	A	990	10,000000
2	EMBALAGEM CAFÉ EXTRA FORTE	1,000000	1 UN	N	EM	A	790	10,000000
5	GRÃO TIPO 2	-1,000000	880ML	N	SP	A	10	-10,000000
4	AROMATIZANTE - CAFÉ EXTRA FORTE	0,500000	12x500ML	N	SA	A	795	5,000000

Campos obrigatórios *

Número do lote será somente aplicado a primeira ordem de produção criada, as demais serão geradas automaticamente

Menu Inicial

Anterior Próximo

3.8 Clique o botão **Próximo**;

1690 - Gerenciar produção
Winthor - PC Sistemas

Menu > Iniciar produção

Fila *
1

Produto Acabado *
1 ... CAFÉ MOÍDO - EXTRA FORTE

Método *
1

Qt. a Produzir *
10,000000

Número do Lote
1

Prazo Médio Produção(Dias)
5

Número de OP's
1

Data de Previsão de Início
15/08/2018

Observação

Produtos da formulação

Código	Descrição	Quantidade	Embalagem	Reprocesso	Tipo	Fração	Disponível	Necessidade
3	CAFÉ EM GRÃO	1,000000	1 KG	N	MP	A	990	10,000000
2	EMBALAGEM CAFÉ EXTRA FORTE	1,000000	1 UN	N	EM	A	790	10,000000
5	GRÃO TIPO 2	-1,000000	880ML	N	SP	A	10	-10,000000
4	AROMATIZANTE - CAFÉ EXTRA FORTE	0,500000	12x500ML	N	SA	A	795	5,000000

Campos obrigatórios *

Número do lote será somente aplicado a primeira ordem de produção criada, as demais serão geradas automaticamente

Menu Inicial

Anterior Próximo

3.9 Em seguida um resumo da produção será exibido, confirme os dados e clique o botão **Confirmar**;

1690 - Gerenciar produção
Winthor - PC Sistemas

Menu > Criar ordem de produção > Resumo

Resumo da Produção

Produto Acabado
1 CAFÉ MOÍDO - EXTRA FORTE

Método
1 Quantidade 10,000000 Lote 1

Menu Inicial

Anterior Confirmar

3.10 Escolha o tipo de impressão e clique o botão **Confirmar**;

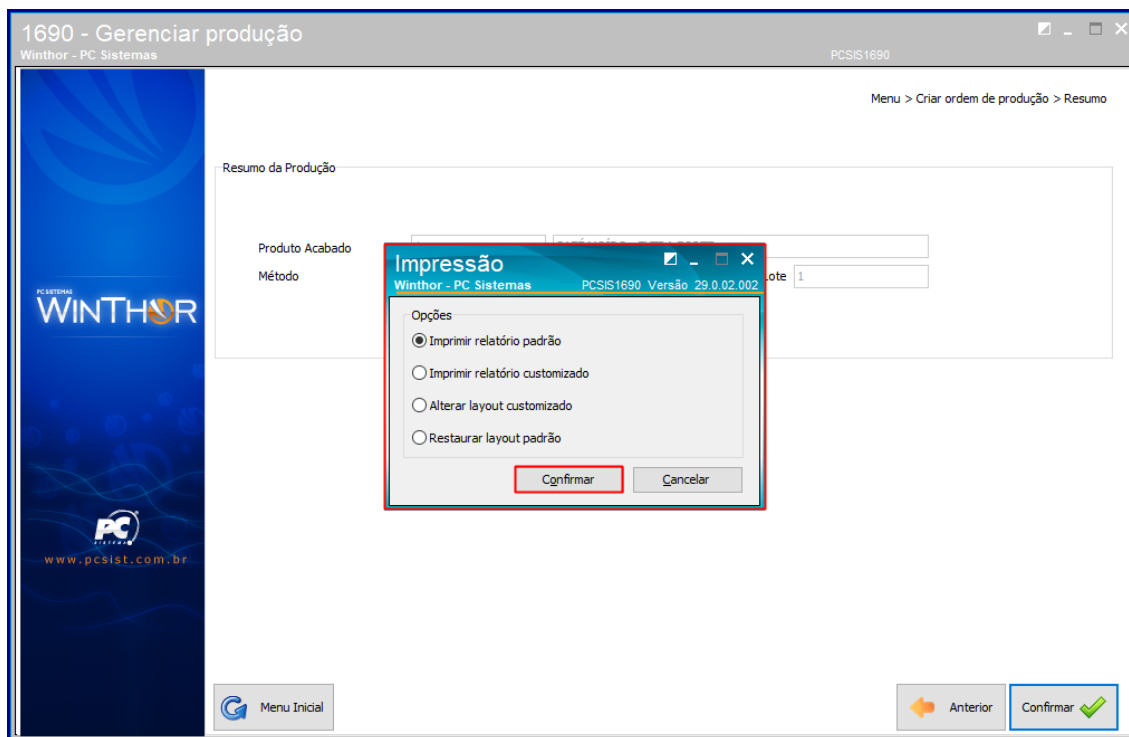

3.11 Em seguida o seu relatório será emitido e impresso.

3.1 Criar Ordem Puxada por Pedido de Venda

- 3.2 Acesse a rotina 1690 – Gerenciar produção;
- 3.3 Escolha a opção Criar Ordem de Produção Puxada;

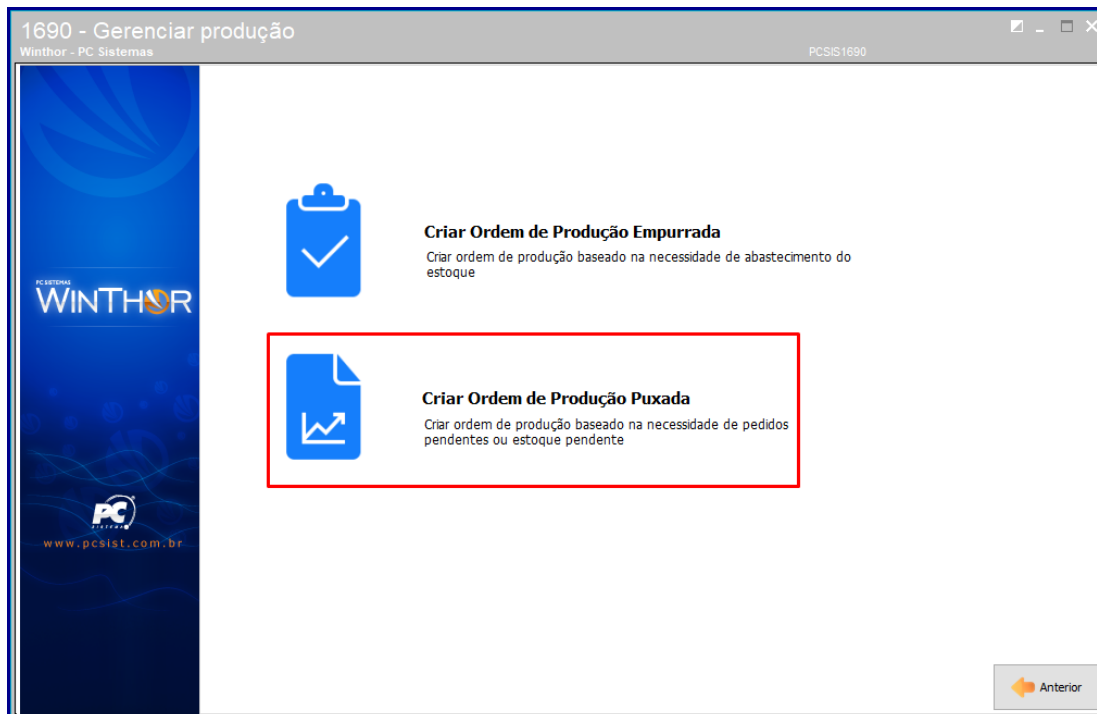

3.4 Na aba Por Pedido de venda preencha o campo Filial;

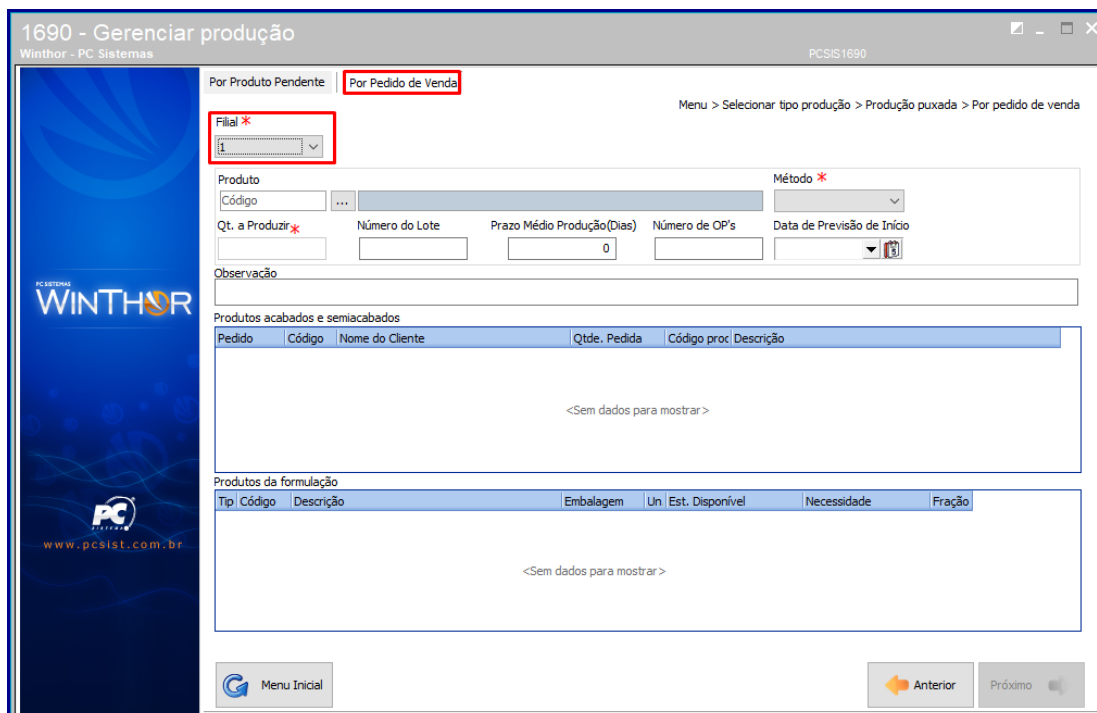

3.5 Preencha ou pesquise o campo **Produto** conforme necessidade;

1690 - Gerenciar produção
Winthor - PC Sistemas

Por Produto Pendente | Por Pedido de Venda

Menu > Selecionar tipo produção > Produção puxada > Por pedido de venda

Filial *
1

Produto
1 ... CAFÉ MOÍDO - EXTRA FORTE

Método *

Qt. a Produzir * 0,000000 Número do Lote Prazo Médio Produção(Dias) 0 Número de OP's 0 Data de Previsão de Início

Observação

Produtos acabados e semiacabados

Pedido	Código	Nome do Cliente	Qtde. Pedida	Código proc.	Descrição
<Sem dados para mostrar>					

Produtos da formulação

Tip	Código	Descrição	Embalagem	Un	Est. Disponível	Necessidade	Fração
<Sem dados para mostrar>							

Menu Inicial Anterior Próximo

3.6 Preencha o campo **Método** conforme necessidade;

1690 - Gerenciar produção
Winthor - PC Sistemas

Por Produto Pendente | Por Pedido de Venda

Menu > Selecionar tipo produção > Produção puxada > Por produto pendente

Filial *
1

Produto
1 ... CAFÉ MOÍDO - EXTRA FORTE

Método *
1

Qt. a Produzir * 0,000000 Número do Lote Prazo Médio Produção(Dias) 0 Número de OP's 0 Data de Previsão de Início

Observação

Produtos acabados e semiacabados

Filial	Código	Descrição	Embalagem	Un.	Est. Pendente
1		1 CAFÉ MOÍDO - EXTRA FORTE	1 KG	UN	10.218,000000

Produtos da formulação

Tip	Código	Descrição	Embalagem	Un	Est. Disponível	Necessidade	Fração
EM	2	EMBALAGEM CAFÉ EXTRA FORTE	1 UN	UN	790,000000	10.218,000000	A
MP	3	CAFÉ EM GRÃO	1 KG	UN	990,000000	10.218,000000	A
SA	4	AROMATIZANTE - CAFÉ EXTRA FORTE	12X500ML	UN	795,000000	5.109,000000	A
SP	5	GRÃO TIPO 2	880ML	UN	10,000000	-10.218,000000	A

Menu Inicial Anterior Próximo

Observação: O campo **Qt. a Produzir** será produzido automaticamente.

3.7 Preencha os campos **Número do lote**, **Prazo Médio Produção (Dias)** e **Número de OP's** conforme necessidade;

1690 - Gerenciar produção
Winthor - PC Sistemas

Por Produto Pendente | Por Pedido de Venda

Menu > Selecionar tipo produção > Produção puxada > Por produto pendente

Filial *
1

Produto
1 ... CAFÉ MOÍDO - EXTRA FORTE Método *
1

Qt. a Produzir *
0,000000

Número do Lote
1

Prazo Médio Produção(Dias)
5

Número de OP's
1

Data de Previsão de Início

Observação

Produtos acabados e semiacabados

Filial	Código	Descrição	Embalagem	Un.	Est. Pendente
1		1 CAFÉ MOÍDO - EXTRA FORTE	1 KG	UN	10.218,000000

Produtos da formulação

Tip	Código	Descrição	Embalagem	Un.	Est. Disponível	Necessidade	Fração
EM	2	EMBALAGEM CAFÉ EXTRA FORTE	1 UN	UN	790,000000	10.218,000000	A
MP	3	CAFÉ EM GRÃO	1 KG	UN	990,000000	10.218,000000	A
SA	4	AROMATIZANTE - CAFÉ EXTRA FORTE	12X500ML	UN	795,000000	5.109,000000	A
SP	5	GRÃO TIPO 2	880ML	UN	10,000000	-10.218,000000	A

Menu Inicial

Anterior Próximo

3.8 Preencha ou marque a **Data de Previsão do Início**;

1690 - Gerenciar produção
Winthor - PC Sistemas

Por Produto Pendente | Por Pedido de Venda

Menu > Selecionar tipo produção > Produção puxada > Por produto pendente

Filial *
1

Produto
1 ... CAFÉ MOÍDO - EXTRA FORTE Método *
1

Qt. a Produzir *
0,000000

Número do Lote
1

Prazo Médio Produção(Dias)
5

Número de OP's
1

Data de Previsão de Início
15/08/2018

Observação

Produtos acabados e semiacabados

Filial	Código	Descrição	Embalagem	Un.	Est. Pendente
1		1 CAFÉ MOÍDO - EXTRA FORTE	1 KG	UN	10.218,000000

Produtos da formulação

Tip	Código	Descrição	Embalagem	Un.	Est. Disponível	Necessidade	Fração
EM	2	EMBALAGEM CAFÉ EXTRA FORTE	1 UN	UN	790,000000	10.218,000000	A
MP	3	CAFÉ EM GRÃO	1 KG	UN	990,000000	10.218,000000	A
SA	4	AROMATIZANTE - CAFÉ EXTRA FORTE	12X500ML	UN	795,000000	5.109,000000	A
SP	5	GRÃO TIPO 2	880ML	UN	10,000000	-10.218,000000	A

Menu Inicial

Anterior Próximo

3.9 Dê duplo clique para selecionar o produto;

3.10 Clique o botão **Próximo**;

1690 - Gerenciar produção
Winthor - PC Sistemas

Por Produto Pendente | Por Pedido de Venda

Menu > Selecionar tipo produção > Produção puxada > Por produto pendente

Filial *
1

Produto
1 ... CAFÉ MOÍDO - EXTRA FORTE Método*
1

Qt. a Produzir*
10.218,000000

Número do Lote
1

Prazo Médio Produção(Dias)
5

Número de OP's
1

Data de Previsão de Início
15/08/2018

Observação

Produtos acabados e semiacabados

Filial	Código	Descrição	Embalagem	Un.	Est. Pendente
1	1	CAFÉ MOÍDO - EXTRA FORTE	1 KG	UN	10.218,000000

Produtos da formulação

Tip	Código	Descrição	Embalagem	Un.	Est. Disponível	Necessidade	Fração
EM	2	EMBALAGEM CAFÉ EXTRA FORTE	1 UN	UN	790,000000	10.218,000000	A
MP	3	CAFÉ EM GRÃO	1 KG	UN	990,000000	10.218,000000	A
SA	4	AROMATIZANTE - CAFÉ EXTRA FORTE	12X500ML	UN	795,000000	5.109,000000	A
SP	5	GRÃO TIPO 2	880ML	UN	10,000000	-10.218,000000	A

Menu Inicial

Anterior Próximo

3.11 Em seguida um resumos da produção será exibido, confirme os dados e clique o botão **Confirmar**;

1690 - Gerenciar produção
Winthor - PC Sistemas

Menu > Criar ordem de produção > Resumo

Resumo da Produção

Produto Acabado
1 CAFÉ MOÍDO - EXTRA FORTE

Método
1

Quantidade
10218

Lote
1

Menu Inicial

Anterior Confirmar

3.12 Escolha o tipo de impressão e clique o botão **Confirmar**;

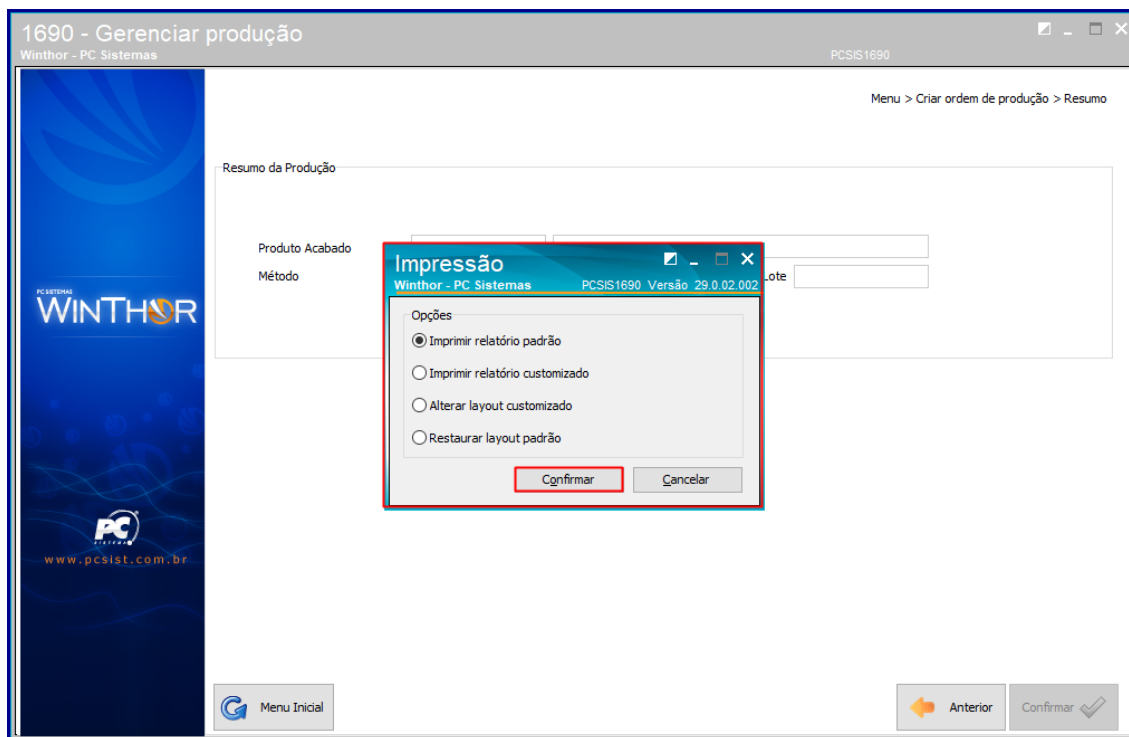

3.13 Em seguida o seu relatório será emitido e impresso.

4. Iniciar Ordem de Produção

Para iniciar uma ordem de produção siga os procedimentos abaixo:

- 4.1 Acesse a rotina 1690 – Gerar produção;
- 4.2 Escolha a opção Iniciar Ordem de Produção;

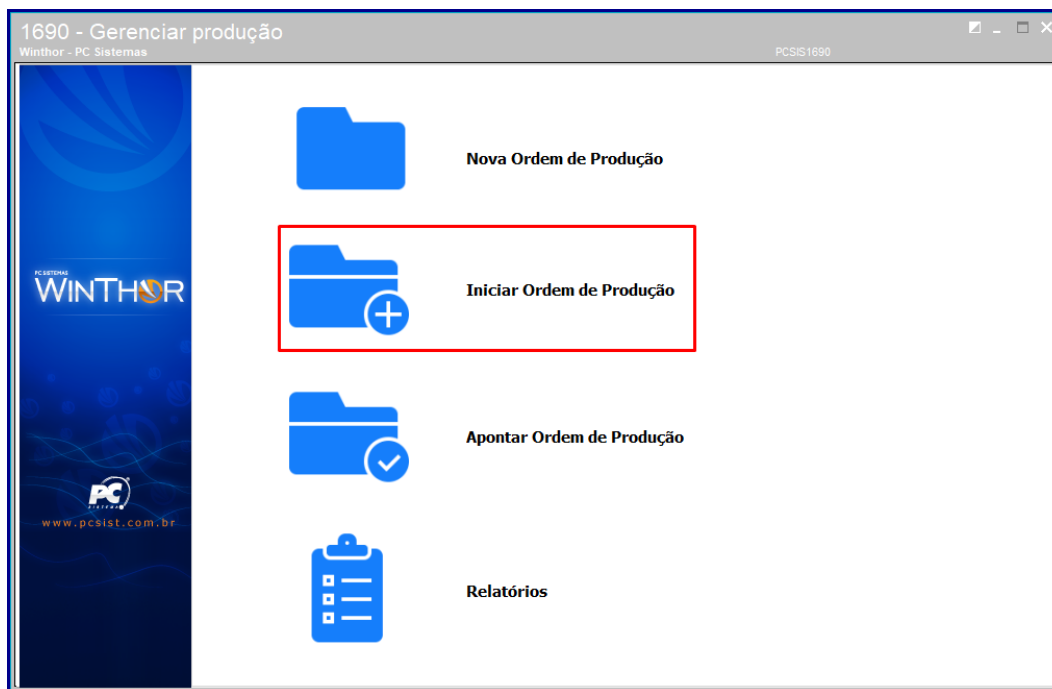

- 4.3 Em seguida preencha o campo Filial;

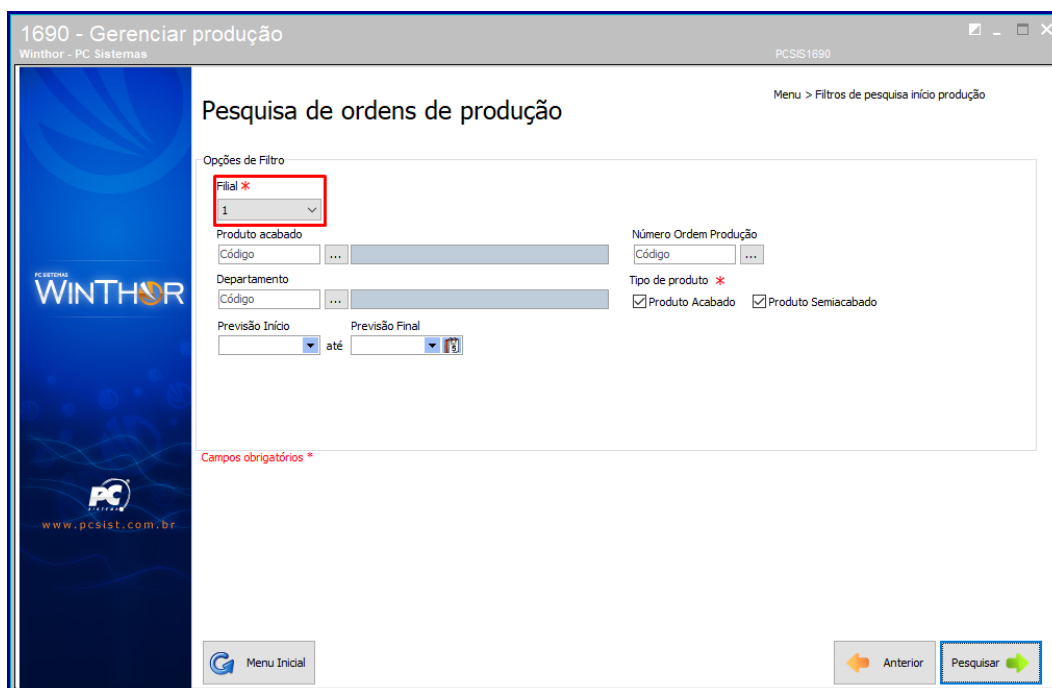

4.4 Preencha ou pesquise os campos **Produto acabado** e **Departamento**;

1690 - Gerenciar produção
Winthor - PC Sistemas PCSIS1690

Menu > Filtros de pesquisa inicio produção

Pesquisa de ordens de produção

Opções de Filtro

Filial *
1

Produto acabado
1 ... CAFÉ MOÍDO - EXTRA FORTE

Departamento
1 ... SERVIÇOS

Número Ordem Produção
...

Tipo de produto *
 Produto Acabado Produto Semiacabado

Previsão Início 10/07/2018 até Previsão Final 10/08/2018

Campos obrigatórios *

Menu Inicial Anterior Pesquisar

4.5 Preencha ou pesquise o campo **Número Ordem Produção**;

1690 - Gerenciar produção
Winthor - PC Sistemas PCSIS1690

Menu > Filtros de pesquisa inicio produção

Pesquisa de ordens de produção

Opções de Filtro

Filial *
1

Produto acabado
1 ... CAFÉ MOÍDO - EXTRA FORTE

Departamento
1 ... SERVIÇOS

Número Ordem Produção
1 ...

Tipo de produto *
 Produto Acabado Produto Semiacabado

Previsão Início 10/07/2018 até Previsão Final 10/08/2018

Campos obrigatórios *

Menu Inicial Anterior Pesquisar

4.6 Marque as opções do campo **Tipo de produto** conforme necessidade;

1690 - Gerenciar produção
Winthor - PC Sistemas PCSIS1690

Menu > Filtros de pesquisa início produção

Pesquisa de ordens de produção

Opções de Filtro

Filial *
1

Produto acabado
1 ... CAFÉ MOÍDO - EXTRA FORTE

Departamento
1 ... SERVIÇOS

Previsão Início
10/07/2018 até Previsão Final
10/08/2018

Número Ordem Produção
1

Tipo de produto *
 Produto Acabado Produto Semiacabado

Campos obrigatórios *

Menu Inicial Anterior Pesquisar

4.7 Preencha ou selecione os campos **Previsão Início** e **Previsão Final** conforme necessidade;

4.8 Clique o botão **Pesquisar**;

1690 - Gerenciar produção
Winthor - PC Sistemas PCSIS1690

Menu > Filtros de pesquisa início produção

Pesquisa de ordens de produção

Opções de Filtro

Filial *
1

Produto acabado
1 ... CAFÉ MOÍDO - EXTRA FORTE

Departamento
1 ... SERVIÇOS

Previsão Início
10/07/2018 até Previsão Final
10/08/2018

Número Ordem Produção
1

Tipo de produto *
 Produto Acabado Produto Semiacabado

Campos obrigatórios *

Menu Inicial Anterior Pesquisar

4.9 Em seguida marque o campo da ordem de produção que deseja gerar;

4.10 Clique o botão Iniciar;

1690 - Gerenciar produção
Winthor - PC Sistemas

Menu > Filtros de pesquisa > Iniciar produção

Selecione as ordens de produção

Emitir Log

Selecionar	Núm. OP.	Produto Acabado	Descrição	Qt. a Produzir	Método	Status	Previsão In
<input type="checkbox"/>	5		1 CAFÉ MOÍDO - EXTRA FORTE	10.218,000000	1	L	10/08/2018
<input checked="" type="checkbox"/>	6		1 CAFÉ MOÍDO - EXTRA FORTE	10,000000	1	L	10/08/2018

Insumos

Núm. OP.	Produto	Descrição	Embalagem	Unidade	Tipo	Fração Manipulação	Necessidade	Qt
5	2	EMBALAGEM CAFÉ EXTRA FORTE	1 UN	UN	EM	A		10218
5	3	CAFÉ EM GRÃO	1 KG	UN	MP	A		10218
5	4	AROMATIZANTE - CAFÉ EXTRA FORTE	12X500ML	UN	SA	A		5109

Produtos sem estoque disponível

Menu Inicial Anterior Iniciar

4.11 Em seguida a Ordem de Produção será gerada.

5. Apontar Ordem de Produção

Para iniciar um apontamento de ordem de produção siga os procedimentos abaixo:

- 5.1 Acesse a rotina 1690 – Gerar produção;
- 5.2 Escolha a opção Apontar Ordem de Produção;

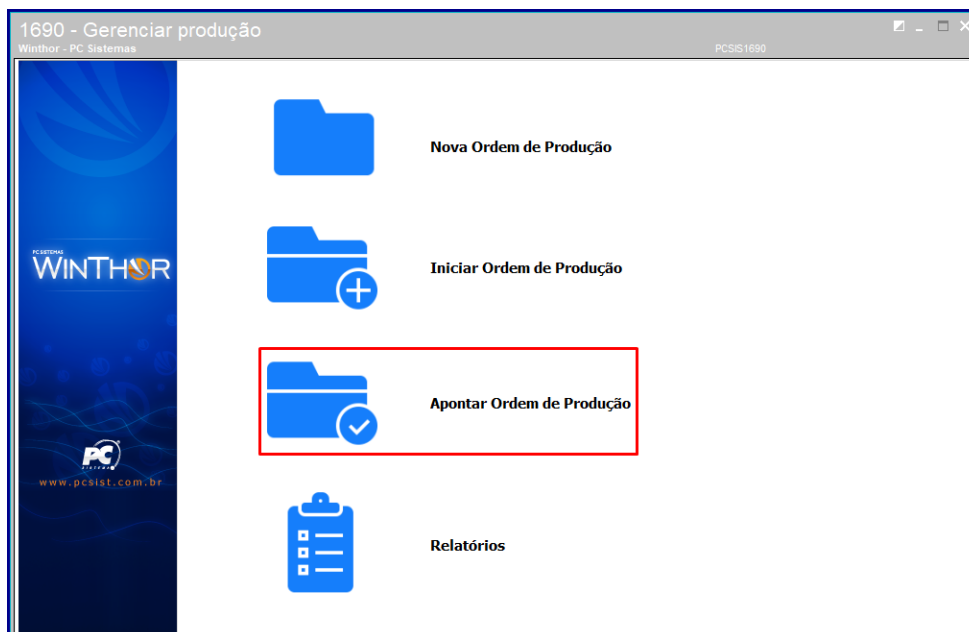

- 5.3 Preencha o campo Filial;

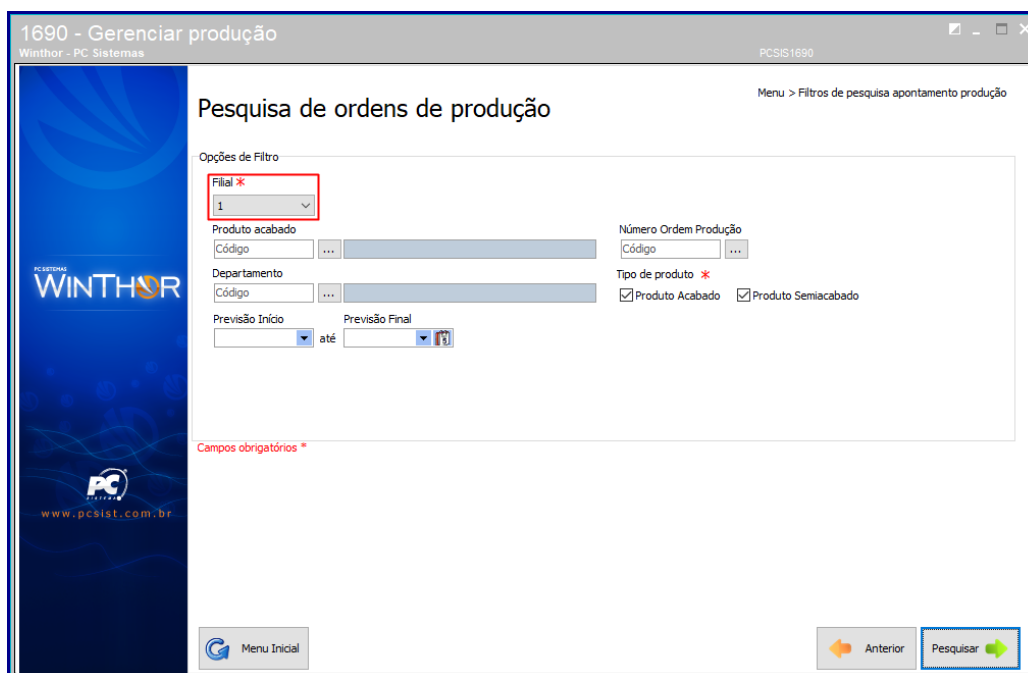

5.4 Preencha ou pesquise os campos **Produto acabado** e **Departamento**;

1690 - Gerenciar produção
Winthor - PC Sistemas

PC SIS 1690

Menu > Filtros de pesquisa apontamento produção

Pesquisa de ordens de produção

Opções de Filtro

Filial *
1

Produto acabado
1 ... CAFÉ MOÍDO - EXTRA FORTE

Departamento
1 ... SERVIÇOS

Número Ordem Produção
...

Tipo de produto *
 Produto Acabado Produto Semiacabado

Previsão Início até Previsão Final

Campos obrigatórios *

Menu Inicial Anterior Pesquisar

5.5 Preencha ou pesquise o campo **Número Ordem Produção**;

1690 - Gerenciar produção
Winthor - PC Sistemas

PC SIS 1690 Versão 29.0.02.002(Expira em 25/10/2018)

Menu > Filtros de pesquisa apontamento produção

Pesquisa de ordens de produção

Opções de Filtro

Filial *
1

Produto acabado
1 ... CAFÉ MOÍDO - EXTRA FORTE

Departamento
1 ... SERVIÇOS

Número Ordem Produção
1 ...

Tipo de produto *
 Produto Acabado Produto Semiacabado

Previsão Início até Previsão Final

Campos obrigatórios *

Menu Inicial Anterior Pesquisar

5.6 Marque o campo **Tipo de produto** conforme necessidade;

1690 - Gerenciar produção
Winthor - PC Sistemas

PC SIS 1690 Versão 29.0.02.002(Expira em 25/10/2018)

Menu > Filtros de pesquisa apontamento produção

Pesquisa de ordens de produção

Opções de Filtro

Filial *
1

Produto acabado
1 ... CAFÉ MOÍDO - EXTRA FORTE

Departamento
1 ... SERVIÇOS

Previsão Início até Previsão Final

Número Ordem Produção
1

Tipo de produto *
 Produto Acabado Produto Semiacabado

Campos obrigatórios *

Menu Inicial Anterior Pesquisar

5.7 Preencha os campos **Previsão Início** e **Previsão Final** conforme necessidade;

5.8 Clique o botão **Pesquisar**;

1690 - Gerenciar produção
Winthor - PC Sistemas

PC SIS 1690 Versão 29.0.02.002(Expira em 25/10/2018)

Menu > Filtros de pesquisa apontamento produção

Pesquisa de ordens de produção

Opções de Filtro

Filial *
1

Produto acabado
1 ... CAFÉ MOÍDO - EXTRA FORTE

Departamento
1 ... SERVIÇOS

Previsão Início Previsão Final
10/07/2018 até 10/03/2018

Número Ordem Produção
1

Tipo de produto *
 Produto Acabado Produto Semiacabado

Campos obrigatórios *

Menu Inicial Anterior Pesquisar

5.9 Em seguida será exibido o produto na ordema de produção, dê duplo clique no item;

5.10 Clique o botão **Próximo**;

1690 - Gerenciar produção
Winthor - PC Sistemas

Menu > Filtros de pesquisa > Selecionar produção

Selecionar a ordem de produção

Filial	Núm. OP.	Produto Acabi	Descrição	Método	Lote	Qtd. A Produzir	Qtd. Produzida	Data Início
1	1	1	CAFÉ MOÍDO - EXTRA FORTE	1	PA1974	10,000000	0,000000	10/08/2018

Apontamentos

Data	Produto	Quantidade	Lote	Núm. OP.	Data de Estorno
<Sem dados para mostrar>					

Menu Inicial

Anterior Próximo

5.11 Em seguida escolha o **Tipo de Apontamento** conforme necessidade;

1690 - Gerenciar produção
Winthor - PC Sistemas

Menu > Filtros de pesquisa > Selecionar produção > Apontar produção

Apontar Ordem de Produção

Nº da Ordem de Produção: 1 Nº do pedido de venda: 0 Tipo Apontamento: Parcial Final

Produto Acabado: 1 Quantidade Programada: 10 Código Agregação: 0 Qntde. horas produção:

Método produção: 1 Lote: PA1974 Data Fabricação: 10/08/2018 Data Validade: 10/08/2018 Quantidade a Produzir: 10 Quantidade Produzida: 0

Operador de Máquina: Auxiliar de Produção:

Auxiliar de Produção: Auxiliar de Produção:

Observação:

Campos obrigatórios *

Necessário informar o código de agregação para o produto acabado controlado por lote

Menu Inicial

Anterior Próximo

5.12 Preencha os campos Código Agregação e Qntde. Horas produção;

1690 - Gerenciar produção
Winthor - PC Sistemas

Menu > Filtros de pesquisa > Selecionar produção > Apontar produção

Apontar Ordem de Produção

Nº da Ordem de Produção: 1 Nº do pedido de venda: 0 Tipo Apointamento: Parcial Final

Produto Acabado: 1 CAFÉ MOÍDO - EXTRA FORTE Quantidade Programada: 10 **Código Agregação: 1** **Qntde. horas produção: 1,00**

Método produção: 1 Lote: PA1974 Data Fabricação: 10/08/2018 Data Validade: 10/08/2018 Quantidade a Produzir: 10 Quantidade Produzida: 10,000000

Operador de Máquina: Código: ... Auxiliar de Produção: Código: ...

Auxiliar de Produção: Código: ... Auxiliar de Produção: Código: ...

Observação:

Campos obrigatórios *

Necessário informar o código de agregação para o produto acabado controlado por lote

Menu Inicial Anterior Próximo

5.13 Preencha os campos Lote, Data Fabricação, Data Validade, Quantidade a Produzir e Quantidade Produzida conforme necessidade;

1690 - Gerenciar produção
Winthor - PC Sistemas

Menu > Filtros de pesquisa > Selecionar produção > Apontar produção

Apontar Ordem de Produção

Nº da Ordem de Produção: 1 Nº do pedido de venda: 0 Tipo Apointamento: Parcial Final

Produto Acabado: 1 CAFÉ MOÍDO - EXTRA FORTE Quantidade Programada: 10 Código Agregação: 1 Qntde. horas produção: 1,00

Método produção: 1 **Lote: PA1974** **Data Fabricação: 10/08/2018** **Data Validade: 10/08/2018** **Quantidade a Produzir: 10** **Quantidade Produzida: 10**

Operador de Máquina: Código: ... Auxiliar de Produção: Código: ...

Auxiliar de Produção: Código: ... Auxiliar de Produção: Código: ...

Observação:

Campos obrigatórios *

Necessário informar o código de agregação para o produto acabado controlado por lote

Menu Inicial Anterior Próximo

5.14 Preencha ou pesquise o campo Operador de Máquina;

1690 - Gerenciar produção
Winthor - PC Sistemas

Menu > Filtros de pesquisa > Selecionar produção > Apontar produção

Nº da Ordem de Produção: 1
Nº do pedido de venda: 0
Tipo Apointamento: Parcial Final

Produto Acabado: 1 CAFÉ MOÍDO - EXTRA FORTE
Quantidade Programada: 10
Código Agregação: 1
Qntde. horas produção: 1,00

Método produção: 1
Lote: PA1974
Data Fabricação: 10/08/2018
Data Validade: 10/08/2018
Quantidade a Produzir: 10
Quantidade Produzida: 10,000000

Operador de Máquina: 1 PCADMIN

Auxiliar de Produção: Código ...

Auxiliar de Produção: Código ...

Observação:

Campos obrigatórios *

Necessário informar o código de agregação para o produto acabado controlado por lote

Menu Inicial Anterior Próximo

5.15 Preencha ou pesquise os campos Auxiliar de Produção;

5.16 Clique o botão Próximo;

1690 - Gerenciar produção
Winthor - PC Sistemas

Menu > Filtros de pesquisa > Selecionar produção > Apontar produção

Nº da Ordem de Produção: 1
Nº do pedido de venda: 0
Tipo Apointamento: Parcial Final

Produto Acabado: 1 CAFÉ MOÍDO - EXTRA FORTE
Quantidade Programada: 10
Código Agregação: 1
Qntde. horas produção: 1,00

Método produção: 1
Lote: PA1974
Data Fabricação: 10/08/2018
Data Validade: 10/08/2018
Quantidade a Produzir: 10
Quantidade Produzida: 10,000000

Operador de Máquina: 1 PCADMIN

Auxiliar de Produção: 1 PCADMIN

Auxiliar de Produção: 1 PCADMIN

Auxiliar de Produção: 1 PCADMIN

Observação:

Campos obrigatórios *

Necessário informar o código de agregação para o produto acabado controlado por lote

Menu Inicial Anterior Próximo

5.17 Em seguida preencha os campos **Quantidade** e **Data de Validade** conforme necessidade;

Código	Descrição	Cod. Agregação	* Quantidade	Lote	Data de Validade
5	GRÃO TIPO 2	1	1,000000	Automático	10/08/2018

Confirmar

5.18 Em seguida tecele o botão **Sim** para confirmar os dados apresentados;

Resumo previsão da movimentação

Valores em R\$

Valor Itens Formulação	Valor Requisições	Valor devoluções	Valor Perdas	Valor Recursos
250,000000	0,000000	0,000000	0,000000	0,000000

Quantidades estoque

Estoque atual	Quantidade programada	Quantidade produzida	Quantidade apontada	Estoque Final
10,000000				20,000000

Produto acabado

Ordem de produção	Número Lote
1	PA1974

Custo Atual

Custo última entrada	R\$ Custo Final
25,000000	25,000000

Confirmação

Confirma apontamento conforme valores apresentados?

Sim Não

* Para desabilitar esta tela desmarque permissão 9 na rotina 530

Menu Inicial Anterior Confirmar

5.19 Em seguida o apontamento será realizado conforme os dados preenchidos.

6. Relatórios de Produção

Para emitir os relatórios de produção do tipo **Etiqueta de Programação**, **Relatório de Programação**, **Relatório de Início de Produção** e **Etiqueta de Início de Produção** siga os procedimentos a abaixo:

- **Relatórios de Produção**

6.1 Acesse a rotina 1690 – Gerenciar produção;

6.2 Escolha a opção Relatórios;

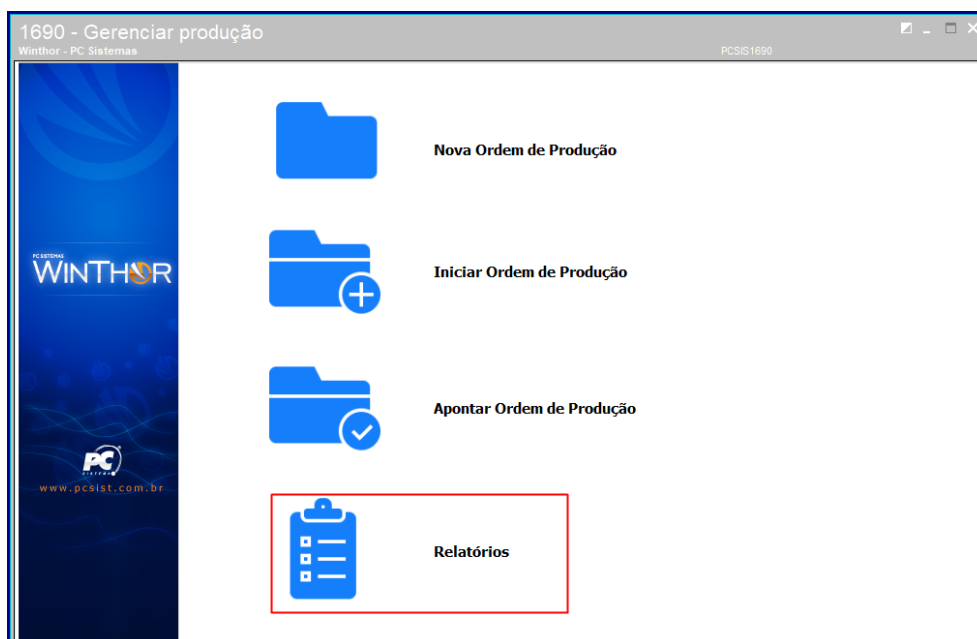

6.3 Em seguida escolha a opção **Etiqueta de Programação**;

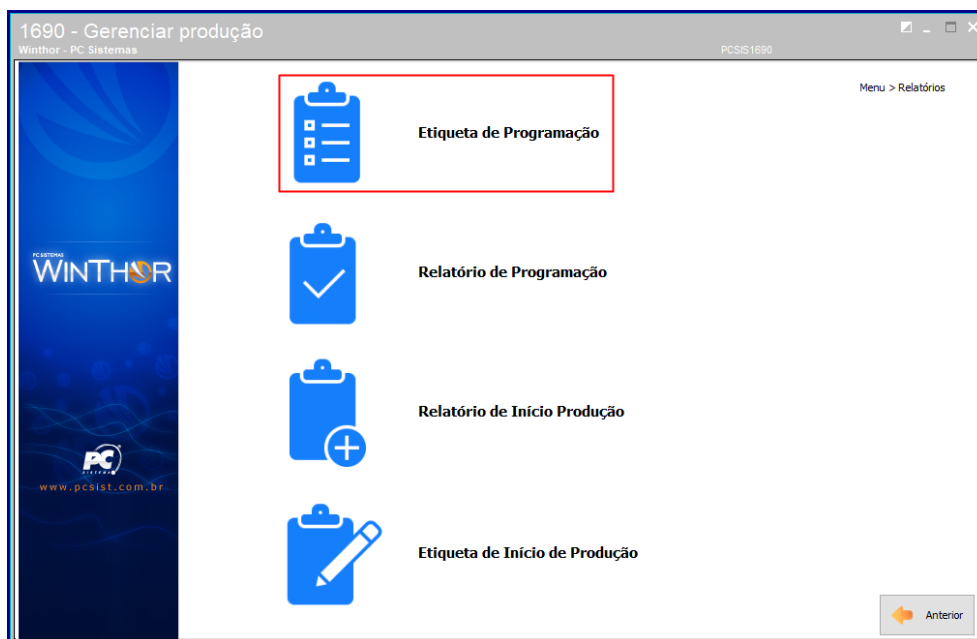

6.4 Em seguida preencha o campo **Filial**;

6.5 Preencha ou pesquise os campos **Produto acabado** e **Departamento** conforme necessidade;

6.6 Informe os campos **Previsão Início** e **Previsão Final** conforme necessidade;

1690 - Gerenciar produção
Winthor - PC Sistemas

PC SIS 1690

Menu > Filtros de pesquisa etiquetas de programação

Pesquisa de ordens de produção

Opções de Filtro

Filial *
1

Produto acabado
1 ... CAFÉ MOÍDO - EXTRA FORTE

Departamento
1 ... SERVIÇOS

Previsão Início 10/07/2018 até Previsão Final 10/08/2018

Número Ordem Produção
Código ...

Tipo de produto *
 Produto Acabado Produto Semiacabado

Liberadas Produção Fechadas Canceladas

Impressora de Etiqueta

Campos obrigatórios *

Menu Inicial Anterior Pesquisar

6.7 Marque uma das opções de status conforme necessidade;

1690 - Gerenciar produção
Winthor - PC Sistemas

PC SIS 1690

Menu > Filtros de pesquisa etiquetas de programação

Pesquisa de ordens de produção

Opções de Filtro

Filial *
1

Produto acabado
1 ... CAFÉ MOÍDO - EXTRA FORTE

Departamento
1 ... SERVIÇOS

Previsão Início 10/07/2018 até Previsão Final 10/08/2018

Número Ordem Produção
Código ...

Tipo de produto *
 Produto Acabado Produto Semiacabado

Liberadas Produção Fechadas Canceladas

Impressora de Etiqueta

Campos obrigatórios *

Menu Inicial Anterior Pesquisar

6.8 Preencha ou pesquise o campo **Número Ordem Produção** conforme necessidade;

1690 - Gerenciar produção
Winthor - PC Sistemas PCSIS1690

Menu > Filtros de pesquisa etiquetas de programação

Pesquisa de ordens de produção

Opções de Filtro

Filial *
1

Produto acabado
1 ... CAFÉ MOÍDO - EXTRA FORTE

Departamento
1 ... SERVIÇOS

Previsão Início
10/07/2018 até Previsão Final
10/08/2018

Liberadas
 Produção
 Fechadas
 Canceladas

Campos obrigatórios *

Impressora de Etiqueta

Número Ordem Produção

Produto Acabado
 Produto Semiacabado

6.9 Marque as opções do campo **Tipo de produto** conforme necessidade;

1690 - Gerenciar produção
Winthor - PC Sistemas PCSIS1690

Menu > Filtros de pesquisa etiquetas de programação

Pesquisa de ordens de produção

Opções de Filtro

Filial *
1

Produto acabado
1 ... CAFÉ MOÍDO - EXTRA FORTE

Departamento
1 ... SERVIÇOS

Previsão Início
10/07/2018 até Previsão Final
10/08/2018

Liberadas
 Produção
 Fechadas
 Canceladas

Campos obrigatórios *

Impressora de Etiqueta

Número Ordem Produção

Produto Acabado
 Produto Semiacabado

6.10 Preencha o campo **Impressora de Etiqueta** conforme necessidade;

6.11 Clique o botão **Pesquisar**;

6.12 Em seguida dê duplo clique sobre o item e clique o botão **Emitir**;

Filial	Núm. OP.	Produto Acabado	Descrição	Metódo	Quantidade Programada	Quantidade Produzida	Data
1	7	1	CAFÉ MOÍDO - EXTRA FORTE	1	10	0	
1	5	1	CAFÉ MOÍDO - EXTRA FORTE	1	10218	0	
1	6	1	CAFÉ MOÍDO - EXTRA FORTE	1	10	0	

6.13 Em seguida escolha o tipo de impressão;

6.14 Clique o botão **Confirmar**;

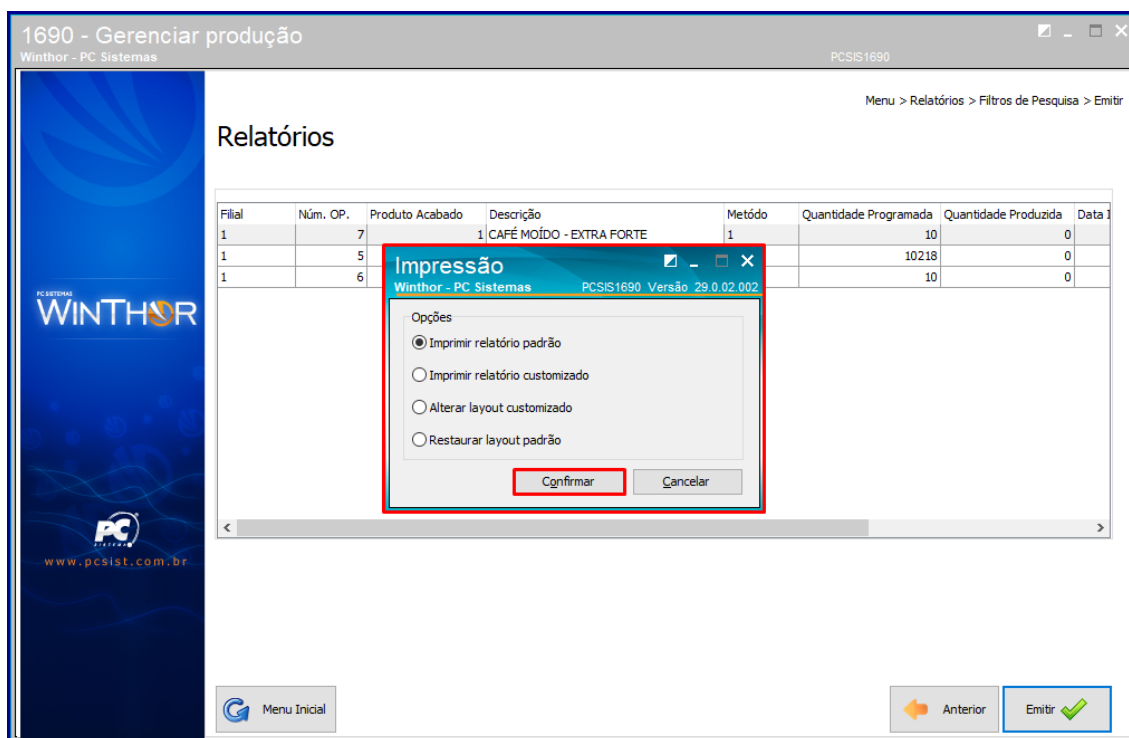

6.15 Em seguida o seu relatório será emitido e impresso.

- Relatórios de Programação

6.1 Escolha a opção **Relatório de Programação**;

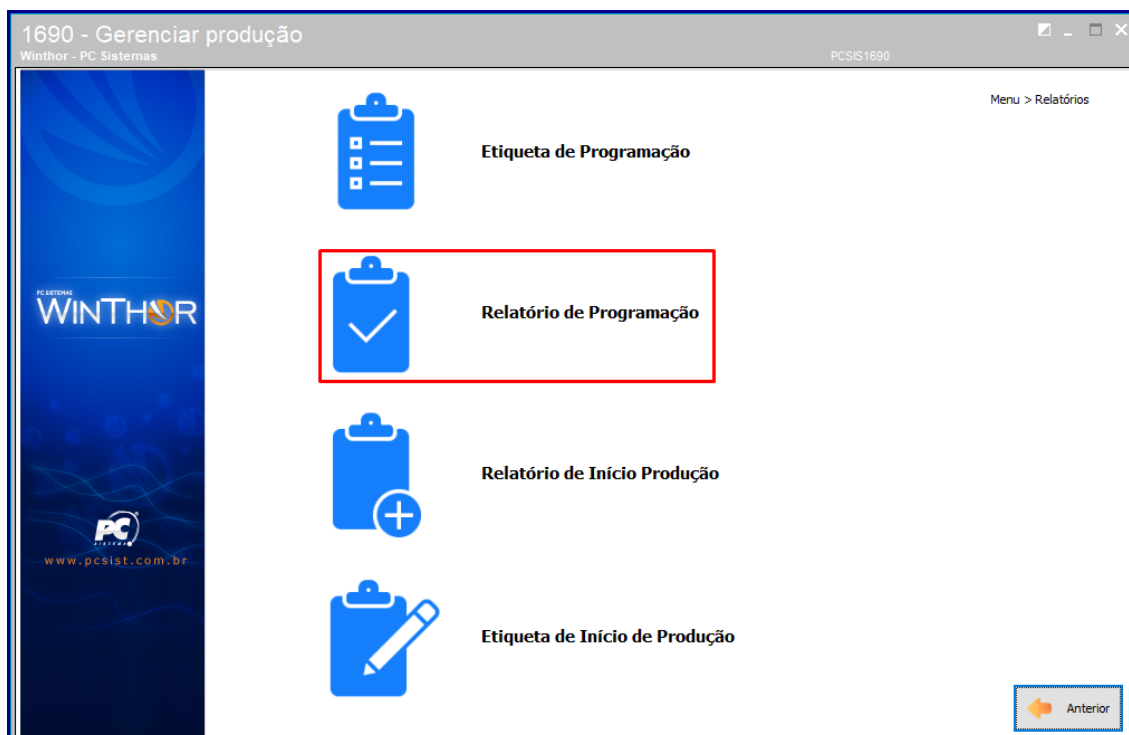

6.2 Em seguida preencha o campo **Filial**;

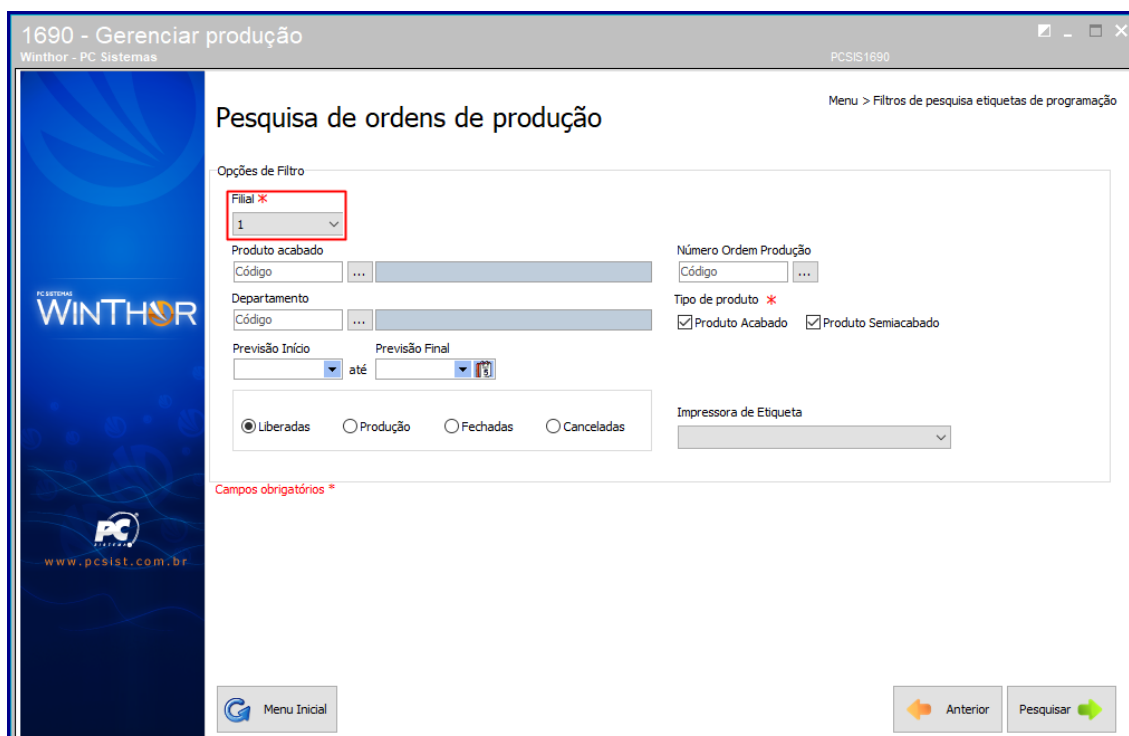

6.3 Preencha ou pesquise os campos **Produto acabado** e **Departamento** conforme necessidade;

1690 - Gerenciar produção
Winthor - PC Sistemas

Pesquisa de ordens de produção

Opções de Filtro

Filial *
1

Produto acabado
1 ... CAFÉ MOÍDO - EXTRA FORTE

Departamento
1 ... SERVIÇOS

Número Ordem Produção
Código ...

Tipo de produto *
 Produto Acabado Produto Semiacabado

Previsão Início até Previsão Final

Liberadas Produção Fechadas Canceladas

Impressora de Etiqueta

Campos obrigatórios *

Menu Inicial Anterior Pesquisar

6.4 Informe os campos **Previsão Início** e **Previsão Final** conforme necessidade;

1690 - Gerenciar produção
Winthor - PC Sistemas

Pesquisa de ordens de produção

Opções de Filtro

Filial *
1

Produto acabado
1 ... CAFÉ MOÍDO - EXTRA FORTE

Departamento
1 ... SERVIÇOS

Número Ordem Produção
Código ...

Tipo de produto *
 Produto Acabado Produto Semiacabado

Previsão Início até Previsão Final
10/07/2018 até 10/08/2018

Liberadas Produção Fechadas Canceladas

Impressora de Etiqueta

Campos obrigatórios *

Menu Inicial Anterior Pesquisar

6.5 Marque uma das opções de status conforme necessidade;

1690 - Gerenciar produção
Winthor - PC Sistemas

Menu > Filtros de pesquisa etiquetas de programação

Pesquisa de ordens de produção

Opções de Filtro

Filial *
1

Produto acabado
1 ... CAFÉ MOÍDO - EXTRA FORTE

Departamento
1 ... SERVIÇOS

Previsão Início
10/07/2018

Previsão Final
até 10/08/2018

Número Ordem Produção
Código ...

Tipo de produto *
 Produto Acabado Produto Semicabado

Liberadas Produção Fechadas Canceladas

Impressora de Etiqueta

Campos obrigatórios *

Menu Inicial Anterior Pesquisar

6.6 Preencha ou pesquise o campo **Número Ordem Produção** conforme necessidade;

1690 - Gerenciar produção
Winthor - PC Sistemas

Menu > Filtros de pesquisa etiquetas de programação

Pesquisa de ordens de produção

Opções de Filtro

Filial *
1

Produto acabado
1 ... CAFÉ MOÍDO - EXTRA FORTE

Departamento
1 ... SERVIÇOS

Previsão Início
10/07/2018

Previsão Final
até 10/08/2018

Número Ordem Produção
1

Tipo de produto *
 Produto Acabado Produto Semicabado

Liberadas Produção Fechadas Canceladas

Impressora de Etiqueta

Campos obrigatórios *

Menu Inicial Anterior Pesquisar

6.7 Marque as opções do campo **Tipo de produto** conforme necessidade;

1690 - Gerenciar produção
Winthor - PC Sistemas

Menu > Filtros de pesquisa etiquetas de programação

Pesquisa de ordens de produção

Opções de Filtro

Filial *
1

Produto acabado
1 ... CAFÉ MOÍDO - EXTRA FORTE

Departamento
1 ... SERVIÇOS

Previsão Início
10/07/2018 até Previsão Final
10/08/2018

Número Ordem Produção
1

Tipo de produto *
 Produto Acabado Produto Semiacabado

Liberadas Produção Fechadas Canceladas

Impressora de Etiqueta

Campos obrigatórios *

Menu Inicial Anterior Pesquisar

6.8 Preencha o campo **Impressora de Etiqueta** conforme necessidade;

6.9 Clique o botão **Pesquisar**;

1690 - Gerenciar produção
Winthor - PC Sistemas

Menu > Filtros de pesquisa etiquetas de programação

Pesquisa de ordens de produção

Opções de Filtro

Filial *
1

Produto acabado
1 ... CAFÉ MOÍDO - EXTRA FORTE

Departamento
1 ... SERVIÇOS

Previsão Início
10/07/2018 até Previsão Final
10/08/2018

Número Ordem Produção
1

Tipo de produto *
 Produto Acabado Produto Semiacabado

Liberadas Produção Fechadas Canceladas

Impressora de Etiqueta
Vgowprn02|GOIProduto-01

Campos obrigatórios *

Menu Inicial Anterior Pesquisar

6.10 Em seguida dê duplo clique sobre o item e clique o botão **Emitir**;

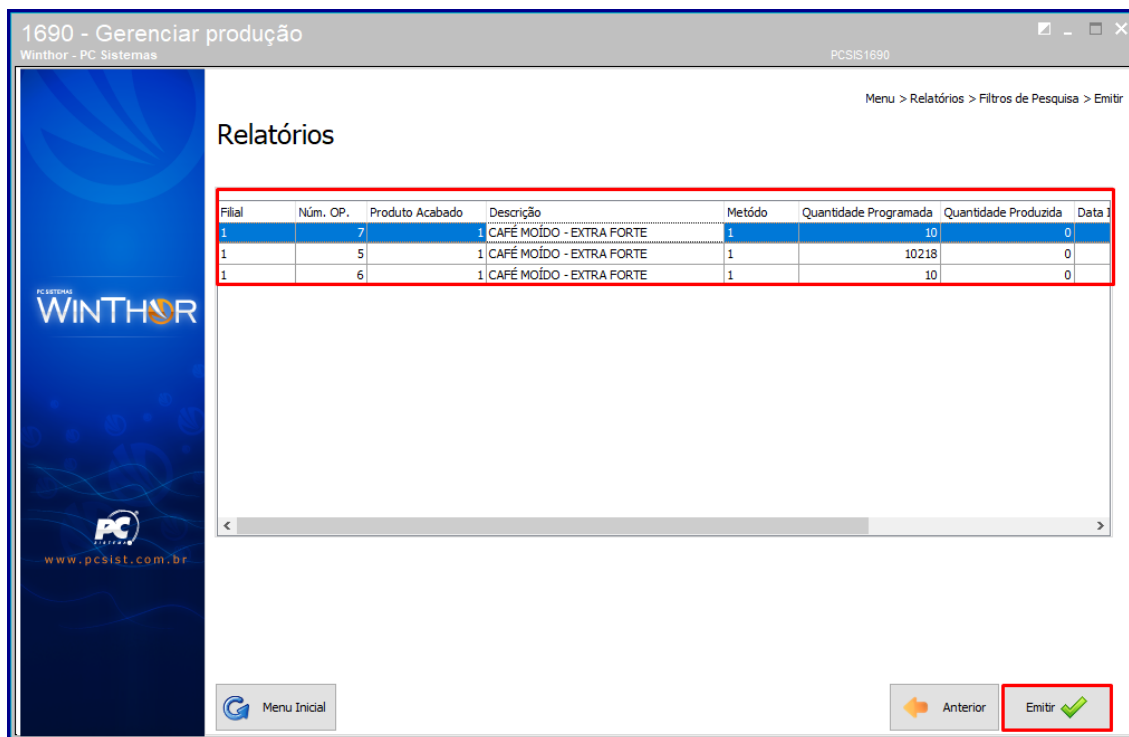

6.11 Em seguida escolha o tipo de impressão;

6.12 Clique o botão **Confirmar**;

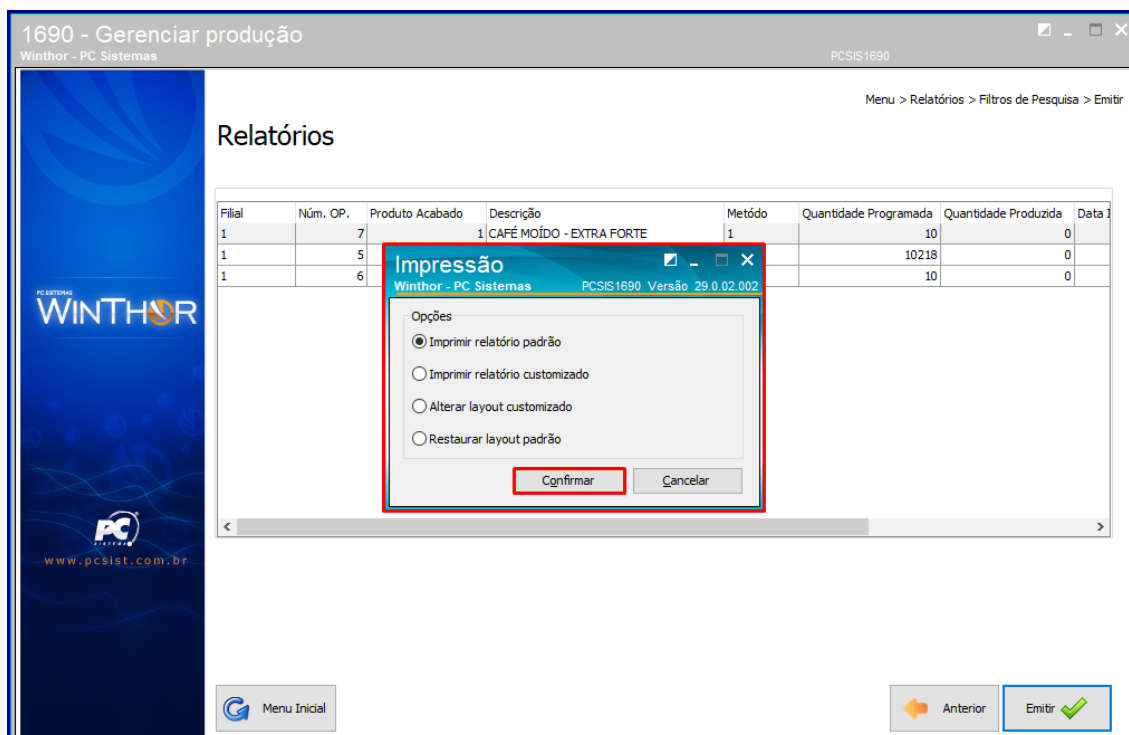

6.13 Em seguida o seu relatório será emitido e impresso.

- Relatórios de Início de Produção

6.1 Escolha a opção Relatório de Início de Produção;

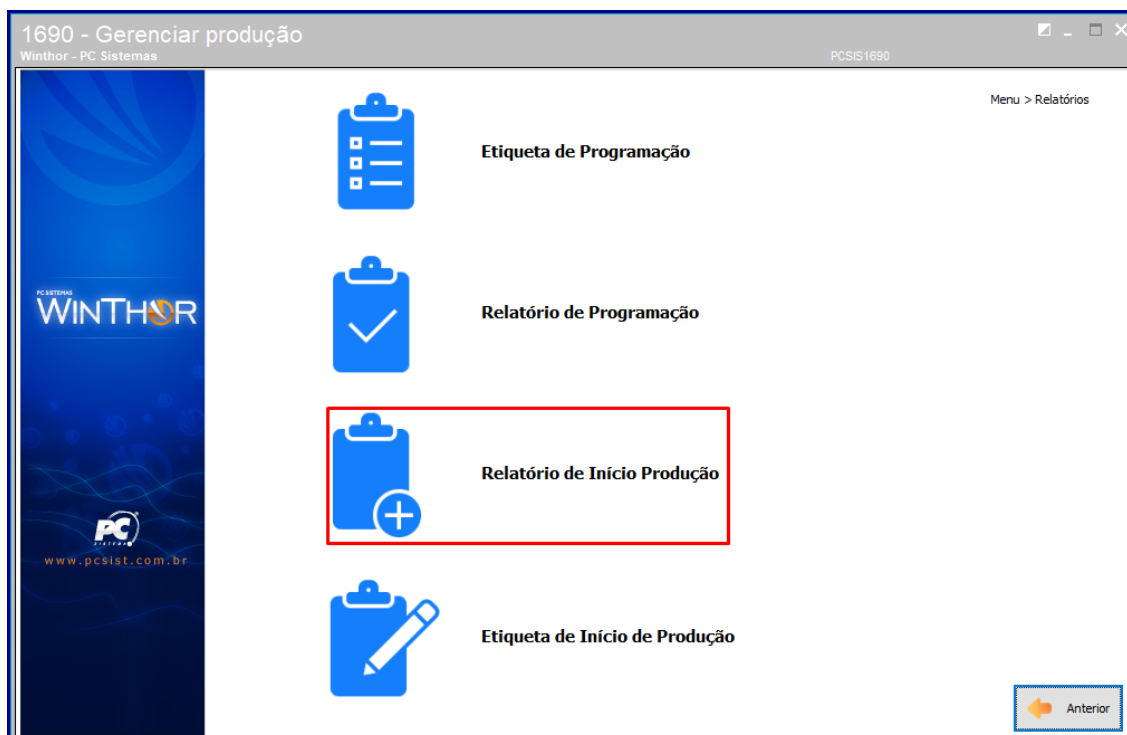

6.2 Em seguida preencha o campo Filial;

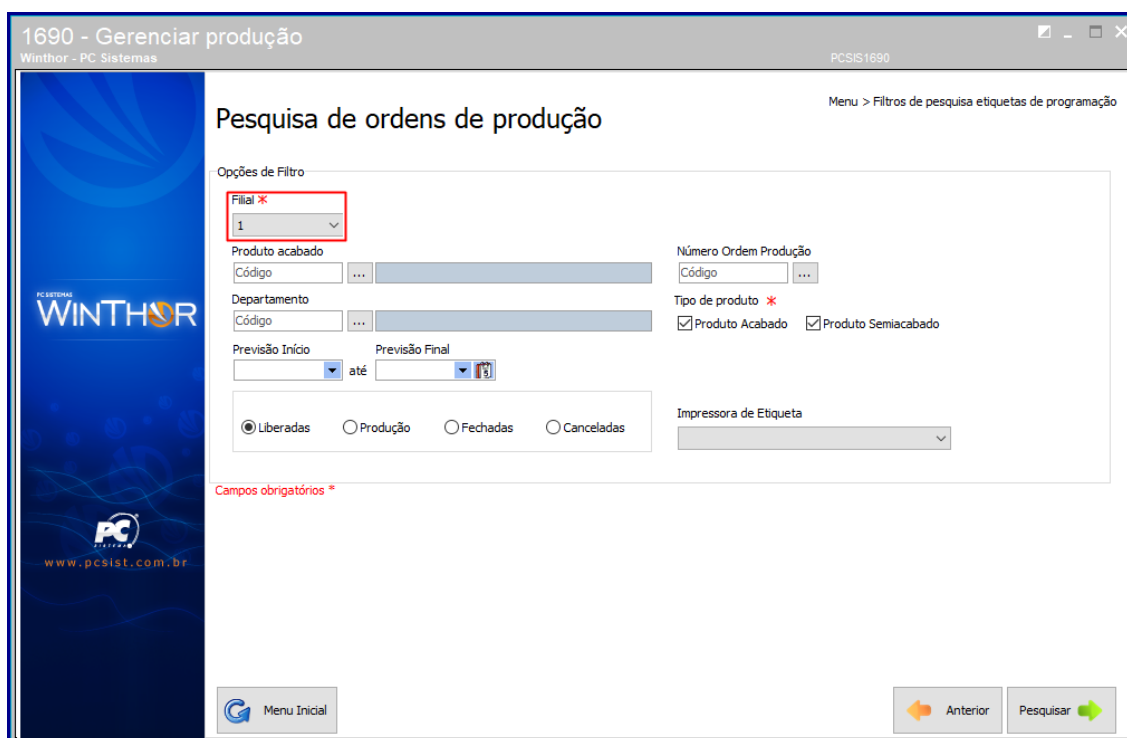

6.3 Preencha ou pesquise os campos **Produto acabado** e **Departamento** conforme necessidade;

1690 - Gerenciar produção
Winthor - PC Sistemas

Pesquisa de ordens de produção

Opções de Filtro

Filial *
1

Produto acabado
1 ... CAFÉ MOÍDO - EXTRA FORTE

Departamento
1 ... SERVIÇOS

Número Ordem Produção
Código ...

Tipo de produto *
 Produto Acabado Produto Semiacabado

Previsão Início até Previsão Final

Liberadas Produção Fechadas Canceladas

Impressora de Etiqueta

Campos obrigatórios *

Menu Inicial Anterior Pesquisar

6.4 Informe os campos **Previsão Início** e **Previsão Final** conforme necessidade;

1690 - Gerenciar produção
Winthor - PC Sistemas

Pesquisa de ordens de produção

Opções de Filtro

Filial *
1

Produto acabado
1 ... CAFÉ MOÍDO - EXTRA FORTE

Departamento
1 ... SERVIÇOS

Número Ordem Produção
Código ...

Tipo de produto *
 Produto Acabado Produto Semiacabado

Previsão Início até Previsão Final
10/07/2018 até 10/08/2018

Liberadas Produção Fechadas Canceladas

Impressora de Etiqueta

Campos obrigatórios *

Menu Inicial Anterior Pesquisar

6.5 Marque uma das opções de status conforme necessidade;

1690 - Gerenciar produção
Winthor - PC Sistemas

Menu > Filtros de pesquisa etiquetas de programação

Pesquisa de ordens de produção

Opções de Filtro

Filial *
1

Produto acabado
1 ... CAFÉ MOÍDO - EXTRA FORTE

Departamento
1 ... SERVIÇOS

Previsão Início
10/07/2018

Previsão Final
até 10/08/2018

Número Ordem Produção
Código ...

Tipo de produto *
 Produto Acabado Produto Semicabado

Liberadas Produção Fechadas Canceladas

Impressora de Etiqueta

Campos obrigatórios *

Menu Inicial Anterior Pesquisar

6.6 Preencha ou pesquise o campo **Número Ordem Produção** conforme necessidade;

1690 - Gerenciar produção
Winthor - PC Sistemas

Menu > Filtros de pesquisa etiquetas de programação

Pesquisa de ordens de produção

Opções de Filtro

Filial *
1

Produto acabado
1 ... CAFÉ MOÍDO - EXTRA FORTE

Departamento
1 ... SERVIÇOS

Previsão Início
10/07/2018

Previsão Final
até 10/08/2018

Número Ordem Produção
1

Tipo de produto *
 Produto Acabado Produto Semicabado

Liberadas Produção Fechadas Canceladas

Impressora de Etiqueta

Campos obrigatórios *

Menu Inicial Anterior Pesquisar

6.7 Marque as opções do campo **Tipo de produto** conforme necessidade;

1690 - Gerenciar produção
Winthor - PC Sistemas

Menu > Filtros de pesquisa etiquetas de programação

Pesquisa de ordens de produção

Opções de Filtro

Filial *
1

Produto acabado
1 ... CAFÉ MOÍDO - EXTRA FORTE

Departamento
1 ... SERVIÇOS

Previsão Início
10/07/2018 até Previsão Final
10/08/2018

Número Ordem Produção
1

Tipo de produto *
 Produto Acabado Produto Semiacabado

Impressora de Etiqueta

Liberadas
 Produção
 Fechadas
 Canceladas

Campos obrigatórios *

Menu Inicial Anterior Pesquisar

6.8 Preencha o campo **Impressora de Etiqueta** conforme necessidade;

6.9 Clique o botão **Pesquisar**;

1690 - Gerenciar produção
Winthor - PC Sistemas

Menu > Filtros de pesquisa etiquetas de programação

Pesquisa de ordens de produção

Opções de Filtro

Filial *
1

Produto acabado
1 ... CAFÉ MOÍDO - EXTRA FORTE

Departamento
1 ... SERVIÇOS

Previsão Início
10/07/2018 até Previsão Final
10/08/2018

Número Ordem Produção
1

Tipo de produto *
 Produto Acabado Produto Semiacabado

Impressora de Etiqueta
Vgowprn02|GOIProduto-01

Campos obrigatórios *

Menu Inicial Anterior Pesquisar

6.10 Em seguida dê duplo clique sobre o item e clique o botão **Emitir**;

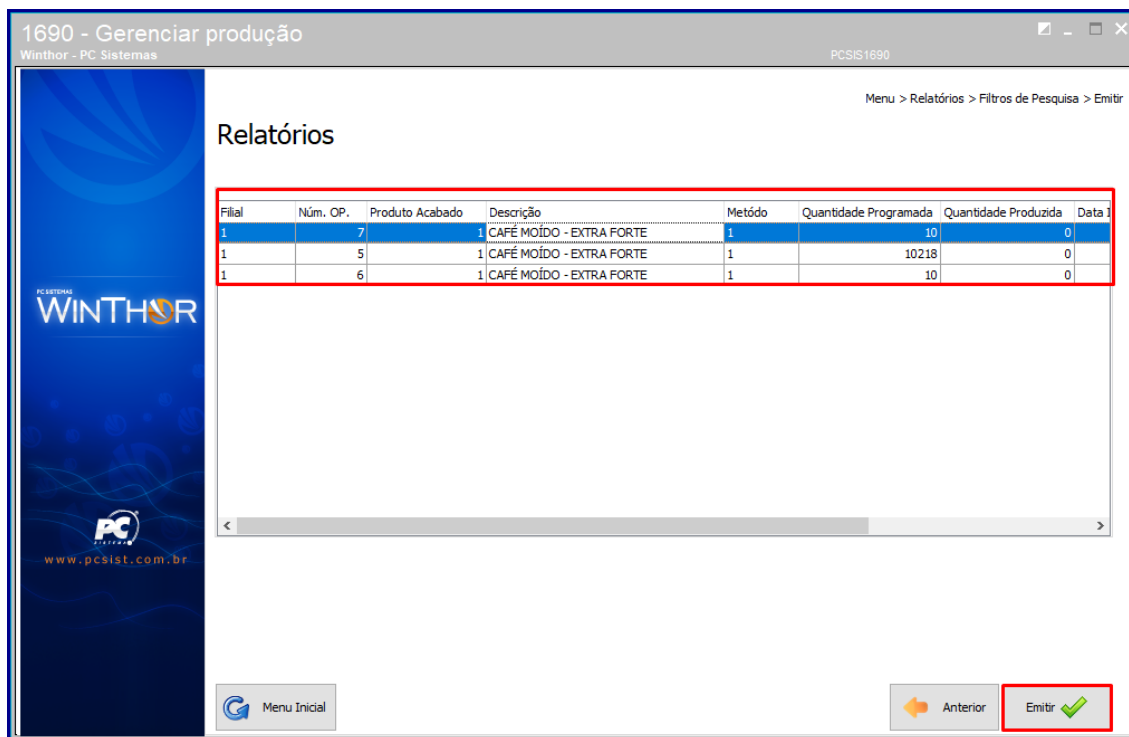

6.11 Em seguida escolha o tipo de impressão;

6.12 Clique o botão **Confirmar**;

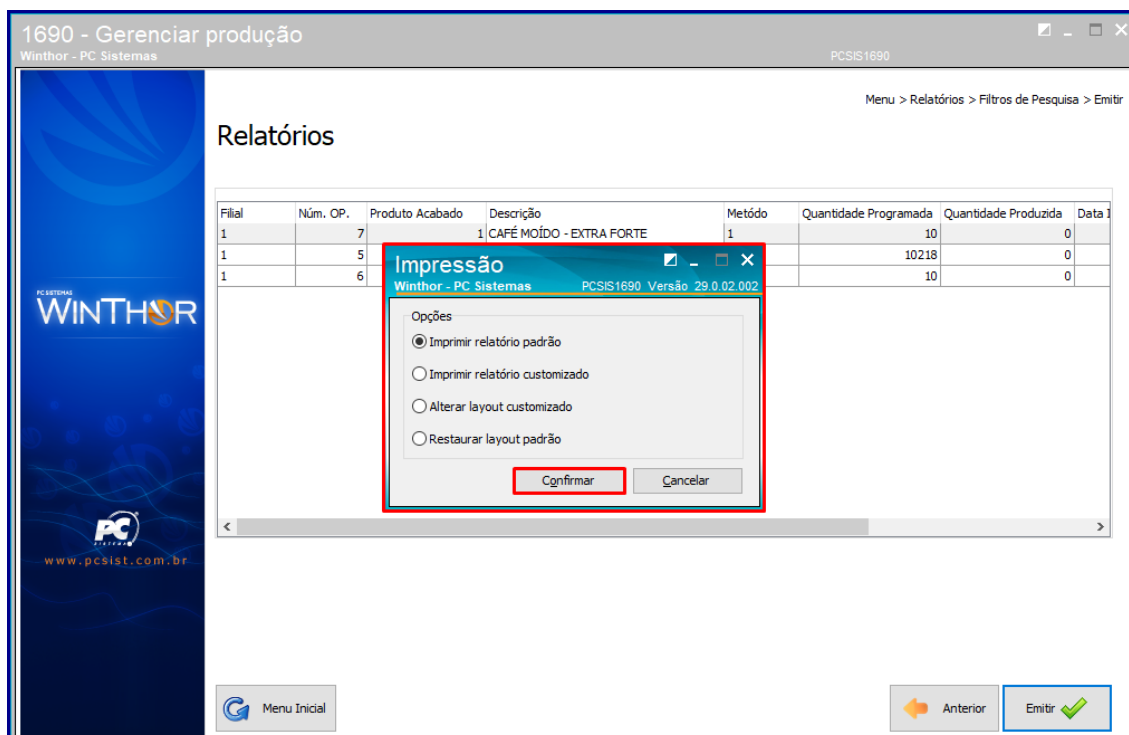

6.13 Em seguida o seu relatório será emitido e impresso.

- Relatórios de Etiqueta de Início de Produção

6.14 Escolha a opção Relatório de Programação;

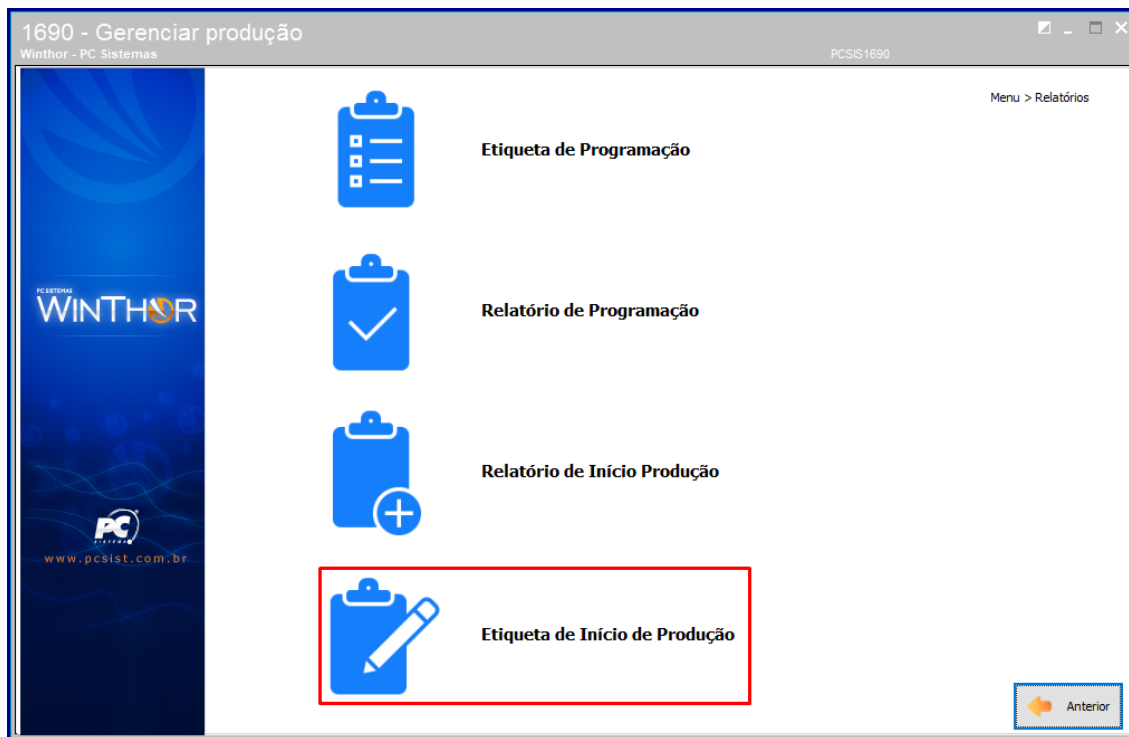

6.15 Em seguida preencha o campo Filial;

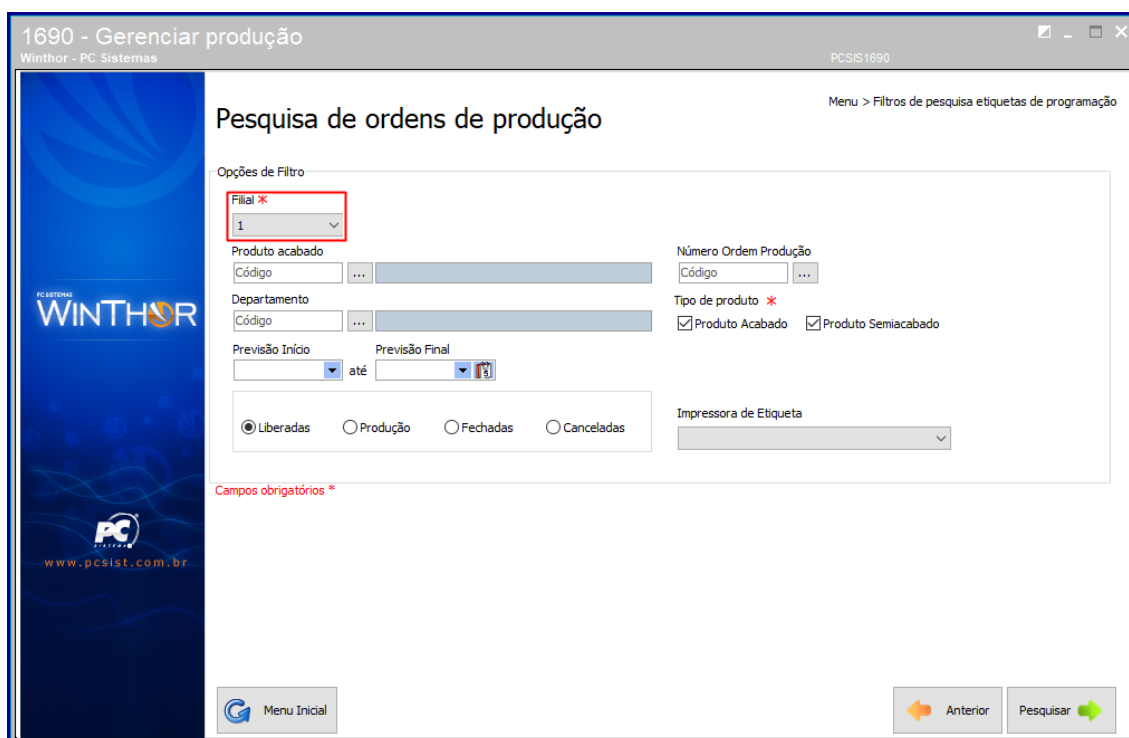

6.16 Preencha ou pesquise os campos **Produto acabado** e **Departamento** conforme necessidade;

1690 - Gerenciar produção
Winthor - PC Sistemas

Pesquisa de ordens de produção

Opções de Filtro

Filial *
1

Produto acabado
1 ... CAFÉ MOÍDO - EXTRA FORTE

Departamento
1 ... SERVIÇOS

Número Ordem Produção
Código ...

Tipo de produto *
 Produto Acabado Produto Semiacabado

Previsão Início até Previsão Final

Liberadas Produção Fechadas Canceladas

Impressora de Etiqueta

Campos obrigatórios *

Menu Inicial Anterior Pesquisar

6.17 Informe os campos **Previsão Início** e **Previsão Final** conforme necessidade;

1690 - Gerenciar produção
Winthor - PC Sistemas

Pesquisa de ordens de produção

Opções de Filtro

Filial *
1

Produto acabado
1 ... CAFÉ MOÍDO - EXTRA FORTE

Departamento
1 ... SERVIÇOS

Número Ordem Produção
Código ...

Tipo de produto *
 Produto Acabado Produto Semiacabado

Previsão Início até Previsão Final
10/07/2018 até 10/08/2018

Liberadas Produção Fechadas Canceladas

Impressora de Etiqueta

Campos obrigatórios *

Menu Inicial Anterior Pesquisar

6.18 Marque uma das opções de status conforme necessidade;

1690 - Gerenciar produção
Winthor - PC Sistemas

Menu > Filtros de pesquisa etiquetas de programação

Pesquisa de ordens de produção

Opções de Filtro

Filial *
1

Produto acabado
1 ... CAFÉ MOÍDO - EXTRA FORTE

Departamento
1 ... SERVIÇOS

Previsão Início
10/07/2018

Previsão Final
até 10/08/2018

Número Ordem Produção
Código ...

Tipo de produto *
 Produto Acabado Produto Semicabado

Liberadas Produção Fechadas Canceladas

Impressora de Etiqueta

Campos obrigatórios *

Menu Inicial Anterior Pesquisar

6.19 Preencha ou pesquise o campo **Número Ordem Produção** conforme necessidade;

1690 - Gerenciar produção
Winthor - PC Sistemas

Menu > Filtros de pesquisa etiquetas de programação

Pesquisa de ordens de produção

Opções de Filtro

Filial *
1

Produto acabado
1 ... CAFÉ MOÍDO - EXTRA FORTE

Departamento
1 ... SERVIÇOS

Previsão Início
10/07/2018

Previsão Final
até 10/08/2018

Número Ordem Produção
1

Tipo de produto *
 Produto Acabado Produto Semicabado

Liberadas Produção Fechadas Canceladas

Impressora de Etiqueta

Campos obrigatórios *

Menu Inicial Anterior Pesquisar

6.20 Marque as opções do campo **Tipo de produto** conforme necessidade;

6.21 Preencha o campo **Impressora de Etiqueta** conforme necessidade;

6.22 Clique o botão **Pesquisar**;

6.23 Em seguida dê duplo clique sobre o item e clique o botão **Emitir**;

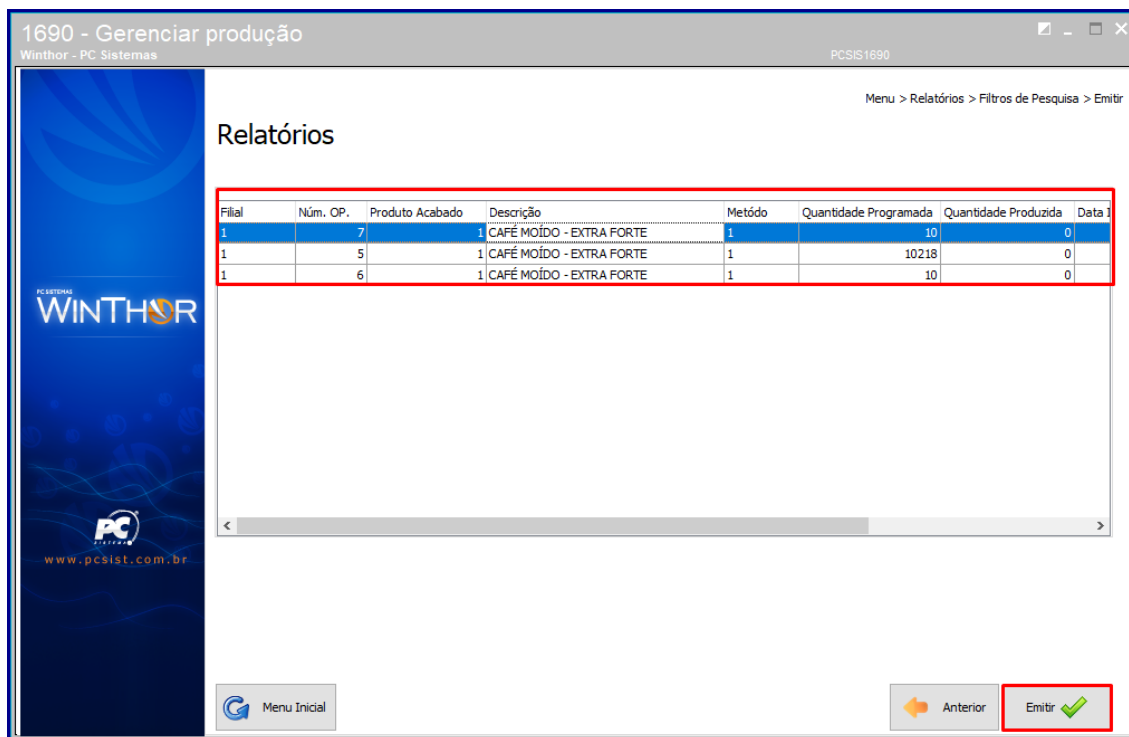

6.24 Em seguida escolha o tipo de impressão;

6.25 Clique o botão **Confirmar**;

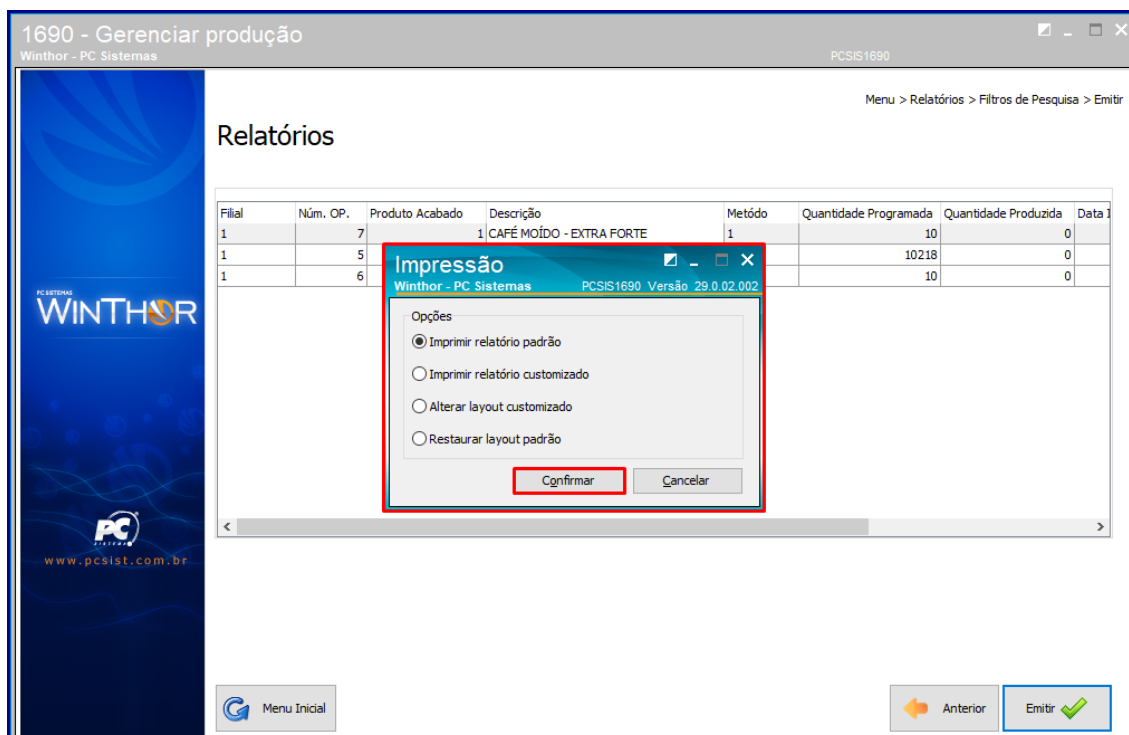

6.26 Em seguida o seu relatório será emitido e impresso.

Mantenha o **WinThor Atualizado**, assim você proporciona o crescimento da sua empresa através de soluções criadas especialmente para o seu negócio!

Estamos à disposição para mais esclarecimentos e sugestões.

Fale com a PC: www.pcsist.com.br
Central de Relacionamento - (62) 3250 0210