

**Produto:** *Classis Ensino Básico*

**Versão:** 11.20

**Processo do Sistema:** *Exportação/Importação de Notas.*

**Observação:** *O sistema está homologado para realizar esse processo até a versão 2007 do office .*

## Introdução

O seguinte documento mostra como funciona o processo de importação/exportação de dados de planilhas do Excel para Classis Ensino Básico.

1. O primeiro passo é montar uma tabela modelo com as informações que vão ser importadas/exportadas, segue uma imagem demonstrativa.

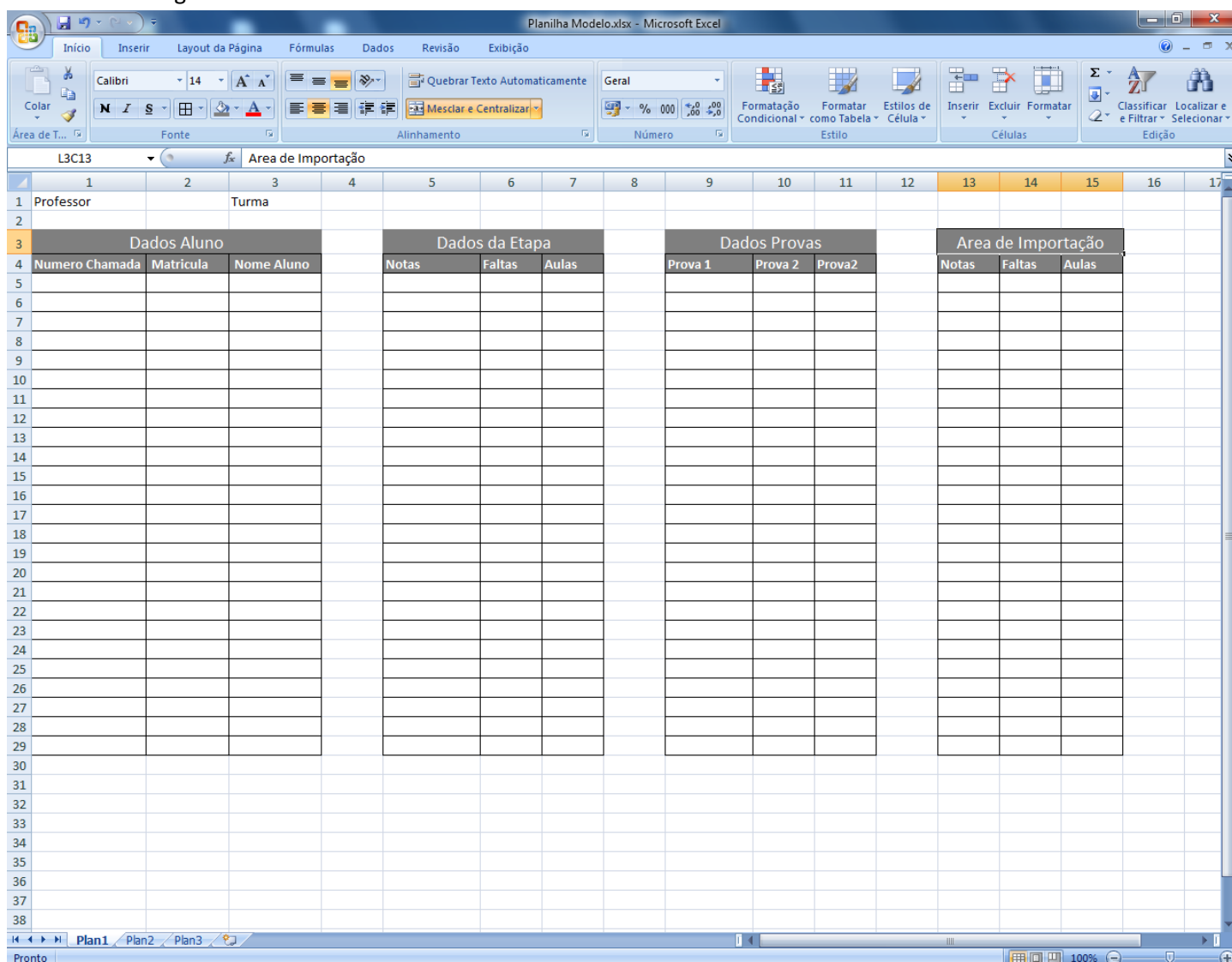

The screenshot shows a Microsoft Excel spreadsheet titled "Planilha Modelo.xlsx - Microsoft Excel". The spreadsheet is divided into several sections:

- Row 1:** "Professor" in column 1, "Turma" in column 3.
- Row 3:** Headers for four data tables: "Dados Aluno" (columns 4-6), "Dados da Etapa" (columns 7-9), "Dados Provas" (columns 10-12), and "Area de Importação" (columns 13-15).
- Row 4:** Sub-headers for each table:
  - Dados Aluno:** "Numero Chamada", "Matricula", "Nome Aluno"
  - Dados da Etapa:** "Notas", "Faltas", "Aulas"
  - Dados Provas:** "Prova 1", "Prova 2", "Prova2"
  - Area de Importação:** "Notas", "Faltas", "Aulas"
- Rows 5-38:** Empty rows for data entry.

2. Em seguida acesse o menu **Cadastro > Acadêmico > Planilhas de Notas**.

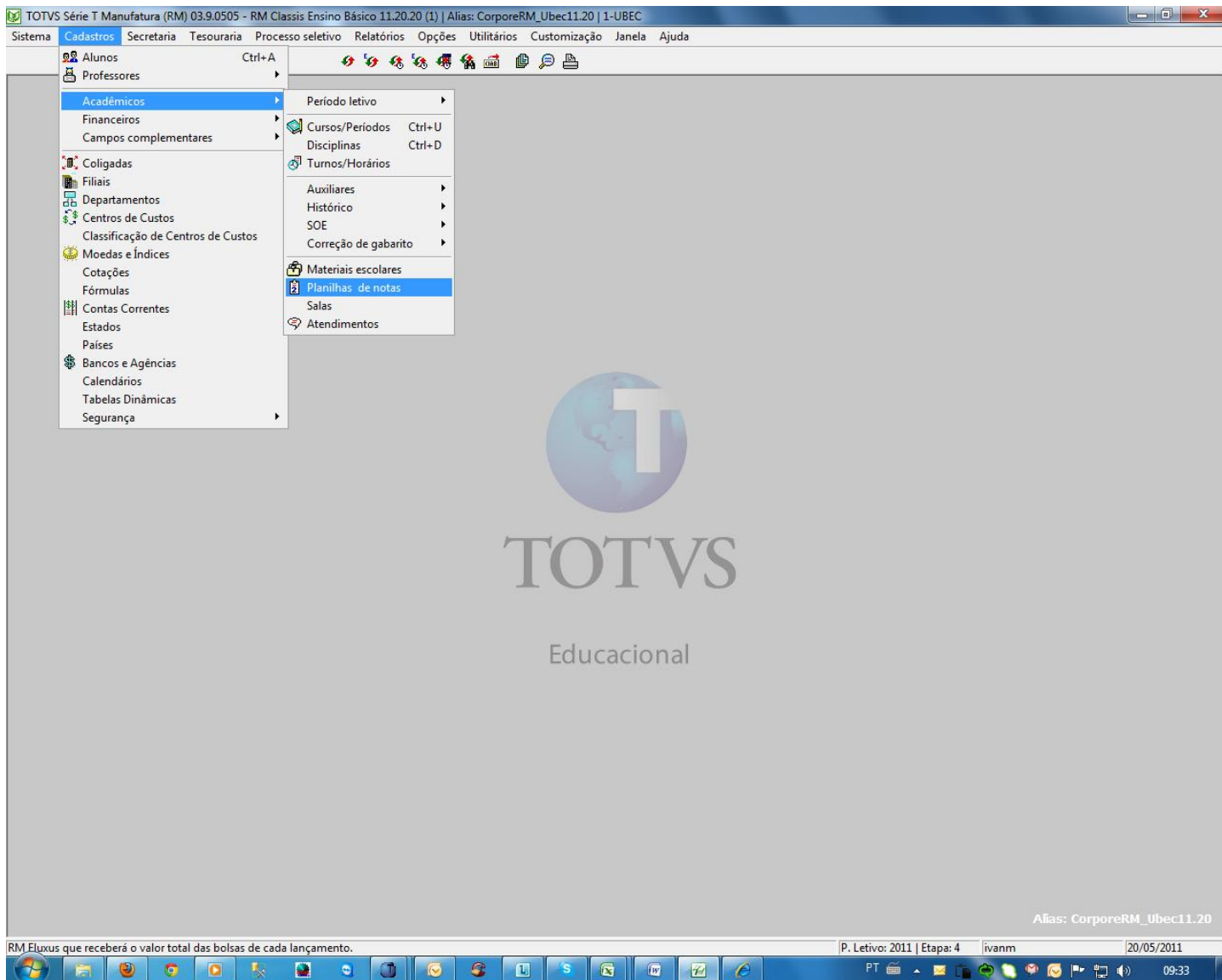

3. Em seguida clique em **Novo**.

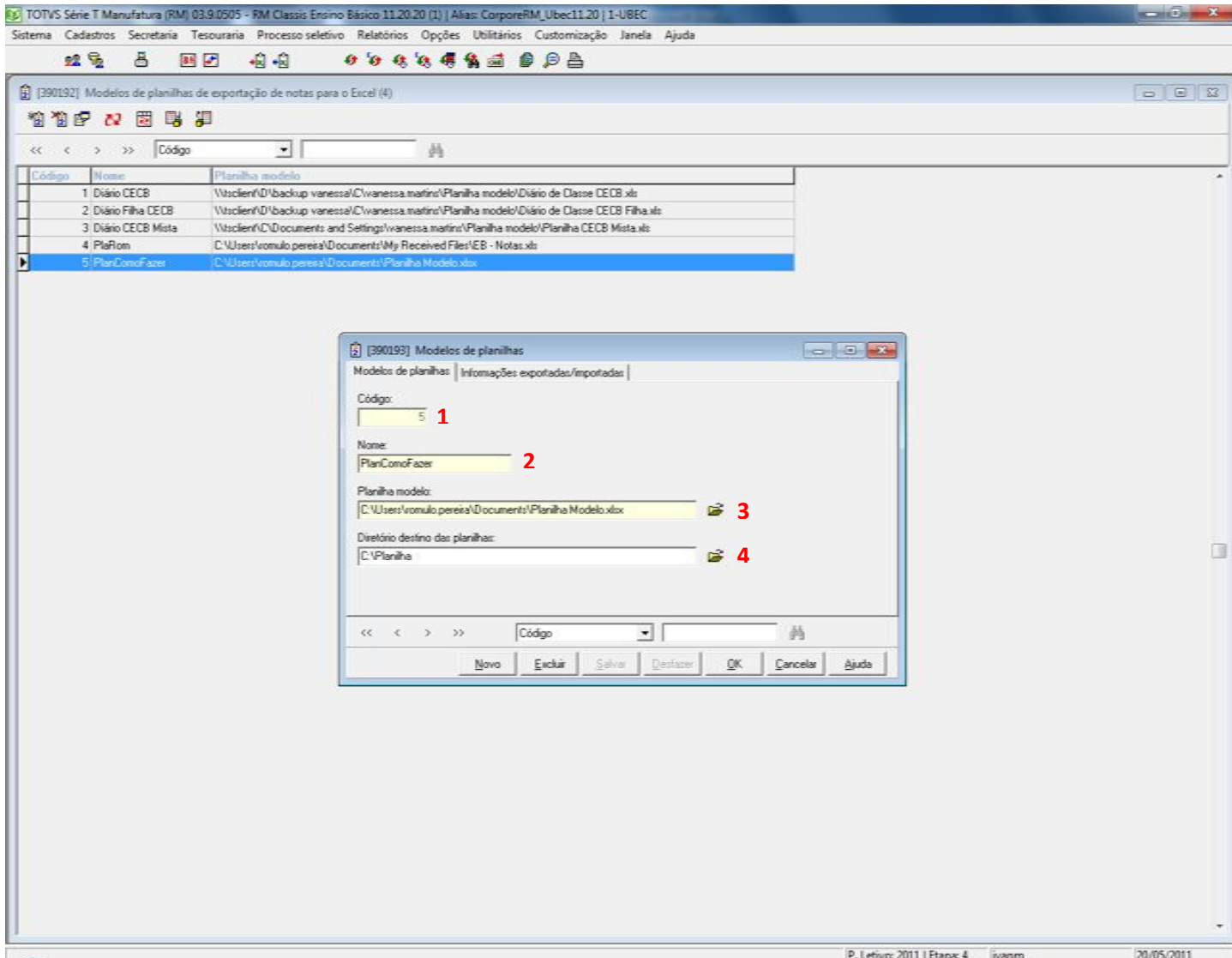

1-Insira um código.

2-Um nome para descrição.

3-Informe a localização da Planilha modelo.

4-Informe o local onde a planilha que irá receber e coletar os dados.

4. Após salvar o modelo da planilha vamos inserir os funções que coletam os dados do sistema e alimentam a planilha. Acesse a aba **Informações exportadas/importadas**

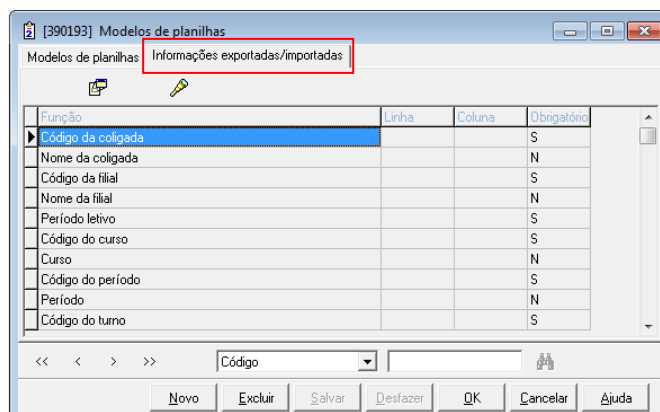

- Ao editarmos essas informações e o possível notar que o sistema cria um layout conforme a tabela modelo criada.

Layout Sistema

Tabela Modelo

- Para que os dados do sistema sejam inseridos corretamente conforme as informações das tabelas, é preciso inserir as funções de acordo com os campos que vão receber os dados, conforme a figura abaixo.

Para os campos que vão atualizar/inserir dados dentro do Classis, é usado as funções que começam com a palavra "Importar"

7. Após as configurações das tabelas para importação/exportação de dados é preciso associar a disciplina da turma, para que as informações da mesma alimentem as tabelas. Acesse **Cadastro > Acadêmico > Período Letivo > Turmas**

The screenshot shows the 'Turmas' configuration window in the TOTVS software. The window title is 'TOTVS Série T Manufatura (RM) 03.9.0505 - RM Classis Ensino Básico 11.20.20 (1) | Alias: CorporeRM\_Ubec11.20 | 1-UBEC'. The main menu bar includes 'Sistema', 'Cadastros', 'Secretaria', 'Tesouraria', 'Processo seletivo', 'Relatórios', 'Opções', 'Utilitários', 'Customização', 'Janela', and 'Ajuda'. The 'Cadastros' menu is open, showing 'Alunos', 'Professores', and 'Acadêmicos'. The 'Acadêmicos' menu is also open, showing 'Período letivo', 'Cursos/Períodos', 'Disciplinas', and 'Turmas/Horários'. The 'Turmas/Horários' menu is open, showing 'Auxiliares', 'Histórico', 'SOE', 'Correção de gabarito', 'Materiais escolares', 'Planilhas de notas', 'Salas', and 'Atendimentos'. The 'Turmas' sub-menu is open, showing 'Períodos letivos', 'Cursos', 'Grades curriculares', 'Turmas', and 'Turmas mistas'. The 'Turmas' window displays a table with the following columns: 'Turno', 'Turma', 'Nome da turma', and 'Nº máximo de alunos'. The table contains the following data:

| Turno        | Turma  | Nome da turma | Nº máximo de alunos |
|--------------|--------|---------------|---------------------|
| MATUTINO M/J | 5MMIIA | 5MMIIA        | 2                   |
| MATUTINO M/J | 5MMIIB | 5MMIIB        | 2                   |
| MATUTINO M/J | X      | X             |                     |
| VESPERTINO M | 5VMIIC | 5VMIIC        | 2                   |
| VESPERTINO M | 5VMIID | 5VMIID        | 2                   |
| VESPERTINO M | X      | X             |                     |
| MATUTINO M/J | 5MJIA  | 5MJIA         | 3                   |
| MATUTINO M/J | 5MJIB  | 5MJIB         | 3                   |
| MATUTINO M/J | 5MJIC  | 5MJIC         | 3                   |
| MATUTINO M/J | X      | X             |                     |
| VESPERTINO M | 5VJID  | 5VJID         | 3                   |
| VESPERTINO M | 5VJIE  | 5VJIE         | 3                   |
| VESPERTINO M | 5VJIF  | 5VJIF         | 3                   |
| VESPERTINO M | X      | X             |                     |
| MATUTINO J2  | 5MJIIA | 5MJIIA        | 3                   |
| MATUTINO J2  | 5MJIIB | 5MJIIB        | 3                   |
| MATUTINO J2  | 5MJIIC | 5MJIIC        | 3                   |
| MATUTINO J2  | X      | X             |                     |
| VESPERTINO J | 5VJIID | 5VJIID        | 3                   |
| VESPERTINO J | 5VJIIE | 5VJIIE        | 3                   |
| VESPERTINO J | 5VJIIF | 5VJIIF        | 3                   |
| VESPERTINO J | X      | X             |                     |
| VESPERTINO   | 6V1E   | 6V1E          | 3                   |
| VESPERTINO   | 6V1F   | 6V1F          | 3                   |
| VESPERTINO   | 6V1G   | 6V1G          | 3                   |
| VESPERTINO   | 6V1H   | 6V1H          | 3                   |
| VESPERTINO   | X      | X             |                     |
| MATUTINO I   | 6M1A   | 6M1A          | 3                   |
| MATUTINO I   | 6M1B   | 6M1B          | 3                   |
| MATUTINO I   | 6M1C   | 6M1C          | 3                   |
| MATUTINO I   | 6M1D   | 6M1D          | 3                   |
| MATUTINO I   | X      | X             |                     |
| VESPERTINO   | 6V2F   | 6V2F          | 3                   |
| VESPERTINO   | 6V2G   | 6V2G          | 3                   |
| VESPERTINO   | 6V2H   | 6V2H          | 3                   |
| VESPERTINO   | 6V2I   | 6V2I          | 3                   |
| VESPERTINO   | X      | X             | 4                   |
| MATUTINO I   | 6M2A   | 6M2A          | 3                   |
| MATUTINO I   | 6M2B   | 6M2B          | 3                   |
| MATUTINO I   | 6M2C   | 6M2C          | 3                   |
| MATUTINO I   | 6M2D   | 6M2D          | 3                   |
| MATUTINO I   | 6M2E   | 6M2E          | 3                   |

The status bar at the bottom of the window shows 'P. Letivo: 2011 | Etapa: 4 | ivanm | 20/05/2011'.

8. Editar a turma desejada, em seguida acessar a aba disciplina, logo após editar a disciplina para associar a Planilha de notas como mostra a etapa 5 da imagem abaixo.

TOTVS Série T Manufatura (RM) 03.9.0505 - RM Classis Ensino Básico 11.20.20 (1) | Aliás: CorporeRM\_Ubec11.20 | 1-UBEC

Sistema Cadastros Secretaria Tesouraria Processo seletivo Relatórios Opções Utilitários Customização Janela Ajuda

[390151] Cadastro de turmas (1186)

| Período letivo | Filial | Curso             | Período     | Turno        | Turma   | Nome da turma | Nº máximo de alunos |
|----------------|--------|-------------------|-------------|--------------|---------|---------------|---------------------|
| 2011           | CECB   | EDUCAÇÃO INFANTIL | MATERNAL II | MATUTINO M/J | 5MMIIA  | 5MMIIA        | 2                   |
| 2011           | CECB   | EDUCAÇÃO INFANTIL | MATERNAL II | MATUTINO M/J | 5MMIIB  | 5MMIIB        | 2                   |
| 2011           | CECB   | EDUCAÇÃO INFANTIL | MATERNAL II | MATUTINO M/J | X       | X             |                     |
| 2011           | CECB   | EDUCAÇÃO INFANTIL | MATERNAL II | VESPERTINO M | 5VMII C | 5VMII C       | 2                   |
| 2011           | CECB   | EDUCAÇÃO INFANTIL | MATERNAL II | VESPERTINO M | 5VMII D | 5VMII D       | 2                   |
| 2011           | CECB   | EDUCAÇÃO INFANTIL | MATERNAL II | VESPERTINO M | X       | X             |                     |

[390152] Turmas

| Turma  | Sala | Período                  |
|--------|------|--------------------------|
| 5MUJIA |      | LINGUAGEM ORAL E ESCRITA |
| 5MUJIA |      | NATUREZA E SOCIEDADE     |
| 5MUJIA |      | ENSINO RELIGIOSO         |
| 5MUJIA |      | EDUCAÇÃO FÍSICA          |
| 5MUJIA |      | ARTES                    |
| 5MUJIA |      | MATEMÁTICA               |

[390037] Turma: 5MUJIA / Disciplina: LINGUAGEM ORAL E ESCRITA

Período letivo: 2011 Filial: CECB Curso: EDUCAÇÃO INFANTIL

Período: JARDIM I Turno: MATUTINO M/J 1 Turma: 5MUJIA

Disciplina: LINGUAGEM ORAL E ESCRITA

Horário composto: Sala: 5

Planilha para exportação de notas para o Excel

PlanComoFazer

Nº semanas: 9 Duração (hh:mm): 00:50

Novo Excluir Salvar Desfazer OK Cancelar Ajuda

P. Letivo: 2011 | Etapa: 4 | ivanm | 20/05/2011

9. Logo em seguida salve o registro e acesse o botão de Exportar planilha para Excel

10. A janela de filtro será aberta, crie um filtro que liste as disciplinas da turma que você deseja exportar as notas para a planilha do Excel.

11. Em seguida informe a Etapa desejada, selecione a disciplina e clique em **Exp. Seleção**.

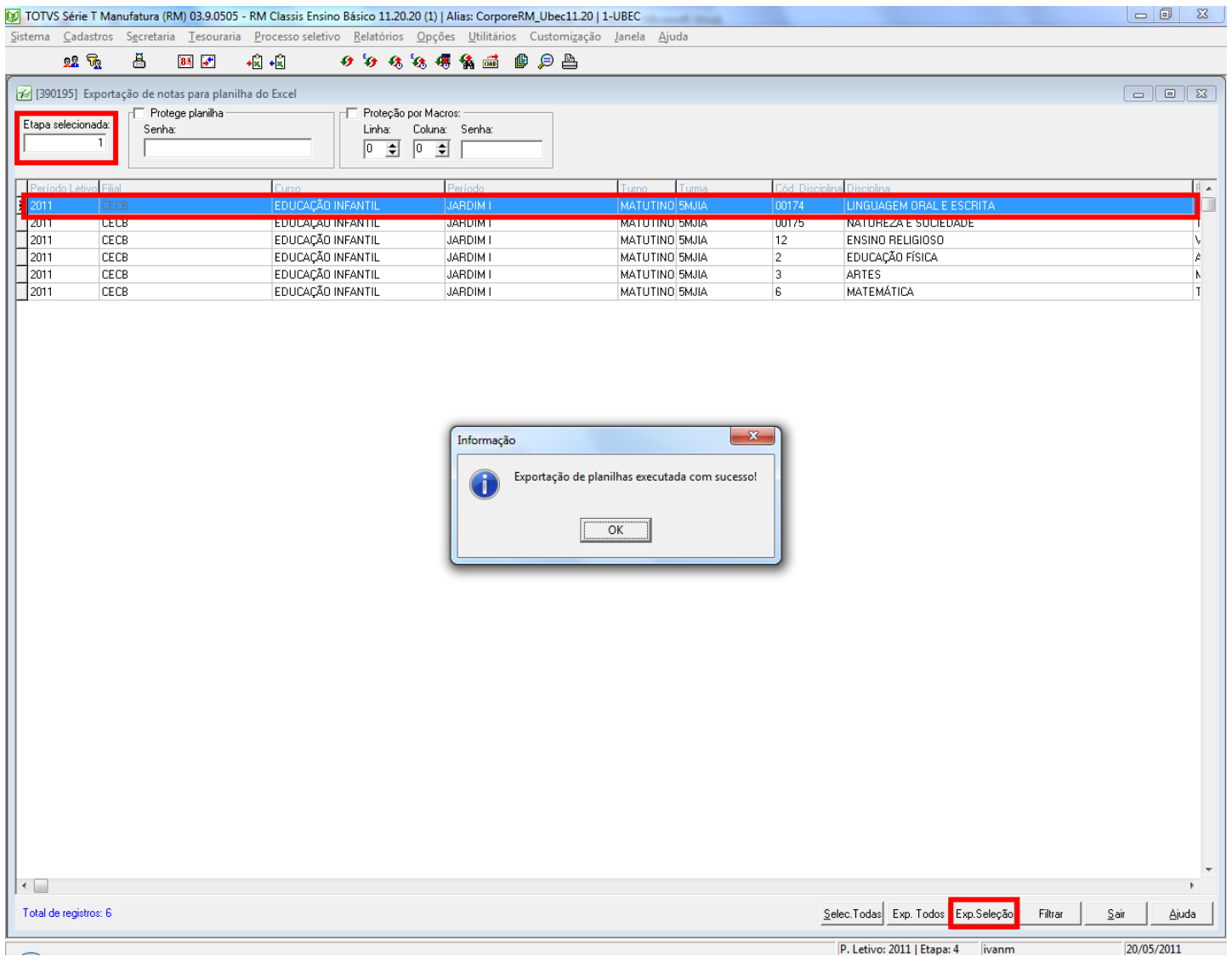

12. Após a exportação verifique se a planilha foi gerada com as informações no caminho informado na configuração da planilha conforme imagem abaixo:

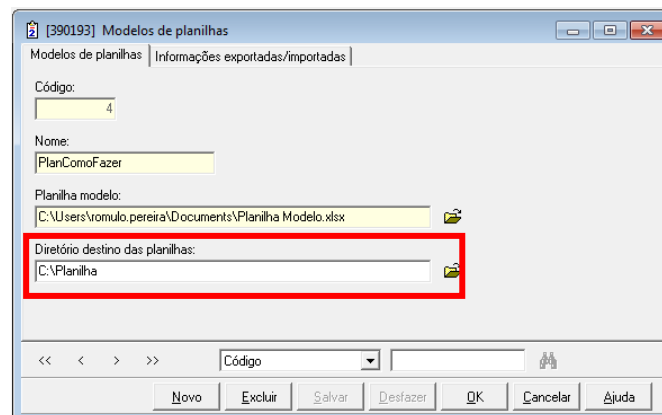

RM2011\_3\_5\_2\_4\_SMJIA\_LOE\_Etp1.xls - Microsoft Excel

1 Professor **TATIANE CIMA SEGATO JACULI** Turma

| Dados Aluno    |            |  | Dados da Etapa |        |       | Dados Provas |         |         |
|----------------|------------|--|----------------|--------|-------|--------------|---------|---------|
| Numero Chamada | Matrícula  | Nome Aluno                                 | Notas          | Faltas | Aulas | Prova 1      | Prova 2 | Prova 3 |
| 1              | 2010023967 | ANA CLARA BESSA FERREIRA                   | 1,0            | 5      | 10    |              |         |         |
| 2              | 2010023995 | ANA FLÁVIA FEITOSA SANTOS                  | 1,0            |        | 10    |              |         |         |
| 3              | 2011000596 | ANNE CAROLINE TAVARES LOPES                | 1,0            |        | 10    |              |         |         |
| 4              | 2011000403 | BERNARDO DE SIQUEIRA ANDRADE               | 1,0            |        | 10    |              |         |         |
| 5              | 2010024416 | FELIPE GABRIEL ROCHA DOS SANTOS            | 1,0            |        | 10    |              |         |         |
| 6              | 2010026182 | GIOVANNA HERMIDA DE ARAÚJO VIEIRA SIQUEIRA | 1,0            |        | 10    |              |         |         |
| 7              | 2010025489 | GIULIA VALENÇA DE MELO                     | 1,0            |        | 10    |              |         |         |
| 8              | 2010024415 | GUILHERME BERNARDES CAMILO                 | 1,0            |        | 10    |              |         |         |
| 9              | 2010024869 | GUSTAVO JOSÉ VIANA LIMA DE BARROS          | 1,0            |        | 10    |              |         |         |
| 10             | 2010024870 | ISABELLE MEDEIROS FARIAS                   | 1,0            |        | 10    |              |         |         |
| 11             | 2010024156 | JHENNYFER CRISTINE GONÇALVES DE FIGUEIREDO | 1,0            |        | 10    |              |         |         |
| 12             | 2011000613 | JOÃO PEDRO BUENO SOARES DE SOUZA           | 1,0            |        | 10    |              |         |         |
| 13             | 2010024492 | JOÃO VICTOR DUARTE                         | 1,0            |        | 10    |              |         |         |
| 14             | 2010026334 | LEANDRO DUARTE FERNANDES DUTRA             | 1,0            |        | 10    |              |         |         |
| 15             | 2011000830 | LUCAS HAIDAR MARQUES                       | 1,0            |        | 10    |              |         |         |
| 16             | 2011026916 | LUCAS NORONHA XAVIER                       | 1,0            |        | 10    |              |         |         |
| 17             | 2010024163 | LUMA PORTO BRASIL                          | 1,0            |        | 10    |              |         |         |
| 18             | 2010023998 | PEDRO CARVALHO GUIMARÃES                   | 1,0            |        | 10    |              |         |         |
| 19             | 2011000329 | PEDRO HENRIQUE COSTA ARAÚJO                | 1,0            |        | 10    |              |         |         |
| 20             | 2011002118 | SARAH SOPHIE VIANA NOVAES DE ALMEIDA       | 1,0            |        | 10    |              |         |         |
| 21             | 2011002432 | SOPHIA BRITO MARINHO                       | 1,0            |        | 10    |              |         |         |
| 22             | 2011000909 | THEO DE CARVALHO MARQUES VARÃO RIBEIRO     | 1,0            |        | 10    |              |         |         |
| 23             | 2010024263 | TIAGO ALCÂNTARA PUTTINI CALZÁ              | 1,0            |        | 10    |              |         |         |
| 24             | 2010023991 | VICTOR REZENDE DE MELO PRATA               | 1,0            |        | 10    |              |         |         |
| 25             | 2011000410 | WARLLEY DIAS DE MEDEIROS                   | 1,0            |        | 10    |              |         |         |
| 26             | 2011026942 | Tiago Luís Domingos                        | 1,0            |        | 10    |              |         |         |

Dados exportados do Classis.

Média: 5,5 Contagem: 10 Soma: 22

13. Para importarmos dados da planilha para o sistema, e preciso inserir os mesmos na planilha na área informada para importação como mostra na imagem abaixo:

RM2011\_3\_5\_2\_4\_SMJIA\_LOE\_Etp1.xls - Microsoft Excel

| Dados Aluno                                |       |        | Dados da Etapa |         |         | Dados Provas |       |        | Área de Importação |  |  |
|--|-------|--------|----------------|---------|---------|--------------|-------|--------|--------------------|--|--|
| Nome Aluno                                 | Notas | Faltas | Aulas          | Prova 1 | Prova 2 | Prova 3      | Notas | Faltas | Aulas              |  |  |
| ANA CLARA BESSA FERREIRA                   | 1,0   | 5      | 10             |         |         |              | 5     | 1      | 9                  |  |  |
| ANA FLÁVIA FEITOSA SANTOS                  | 1,0   |        | 10             |         |         |              | 5     | 1      | 9                  |  |  |
| ANNE CAROLINE TAVARES LOPES                | 1,0   |        | 10             |         |         |              | 5     | 1      | 9                  |  |  |
| BERNARDO DE SIQUEIRA ANDRADE               | 1,0   |        | 10             |         |         |              | 5     | 1      | 9                  |  |  |
| FELIPE GABRIEL ROCHA DOS SANTOS            | 1,0   |        | 10             |         |         |              | 5     | 1      | 9                  |  |  |
| GIOVANNA HERMIDA DE ARAÚJO VIEIRA SIQUEIRA | 1,0   |        | 10             |         |         |              | 5     | 1      | 9                  |  |  |
| GIULIA VALENÇA DE MELO                     | 1,0   |        | 10             |         |         |              | 5     | 1      | 9                  |  |  |
| GUILHERME BERNARDES CAMILO                 | 1,0   |        | 10             |         |         |              | 5     | 1      | 9                  |  |  |
| GUSTAVO JOSÉ VIANA LIMA DE BARROS          | 1,0   |        | 10             |         |         |              | 5     | 1      | 9                  |  |  |
| ISABELLE MEDEIROS FARIAS                   | 1,0   |        | 10             |         |         |              | 5     | 1      | 9                  |  |  |
| JHENNYFER CRISTINE GONÇALVES DE FIGUEIREDO | 1,0   |        | 10             |         |         |              | 5     | 1      | 9                  |  |  |
| JOÃO PEDRO BUENO SOARES DE SOUZA           | 1,0   |        | 10             |         |         |              | 5     | 1      | 9                  |  |  |
| JOÃO VICTOR DUARTE                         | 1,0   |        | 10             |         |         |              | 5     | 1      | 9                  |  |  |
| LEANDRO DUARTE FERNANDES DUTRA             | 1,0   |        | 10             |         |         |              | 5     | 1      | 9                  |  |  |
| LUCAS HAIDAR MARQUES                       | 1,0   |        | 10             |         |         |              | 5     | 1      | 9                  |  |  |
| LUCAS NORONHA XAVIER                       | 1,0   |        | 10             |         |         |              | 5     | 1      | 9                  |  |  |
| LUMA PORTO BRASIL                          | 1,0   |        | 10             |         |         |              | 5     | 1      | 9                  |  |  |
| PEDRO CARVALHO GUIMARÃES                   | 1,0   |        | 10             |         |         |              | 5     | 1      | 9                  |  |  |
| PEDRO HENRIQUE COSTA ARAÚJO                | 1,0   |        | 10             |         |         |              | 5     | 1      | 9                  |  |  |
| SARAH SOPHIE VIANA NOVAES DE ALMEIDA       | 1,0   |        | 10             |         |         |              | 5     | 1      | 9                  |  |  |
| SOPHIA BRITO MARINHO                       | 1,0   |        | 10             |         |         |              | 5     | 1      | 9                  |  |  |
| THEO DE CARVALHO MARQUES VARÃO RIBEIRO     | 1,0   |        | 10             |         |         |              | 5     | 1      | 9                  |  |  |
| TIAGO ALCÂNTARA PUTTINI CALZÁ              | 1,0   |        | 10             |         |         |              | 5     | 1      | 9                  |  |  |
| VICTOR REZENDE DE MELO PRATA               | 1,0   |        | 10             |         |         |              | 5     | 1      | 9                  |  |  |
| WARLLEY DIAS DE MEDEIROS                   | 1,0   |        | 10             |         |         |              | 5     | 1      | 9                  |  |  |
| Tiago Luís Domingos                        | 1,0   |        | 10             |         |         |              | 5     | 1      | 9                  |  |  |

Média: 1 Contagem: 26 Soma: 26



Esses dados vão substituir os dados que foram importados do sistema.

14. Salve a tabela, em seguida clique em **Importar Planilhas do Excel**.

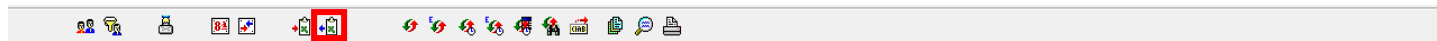

15. Selecione a tabela que foram inseridos os dados para importação e clique em **Importar**.

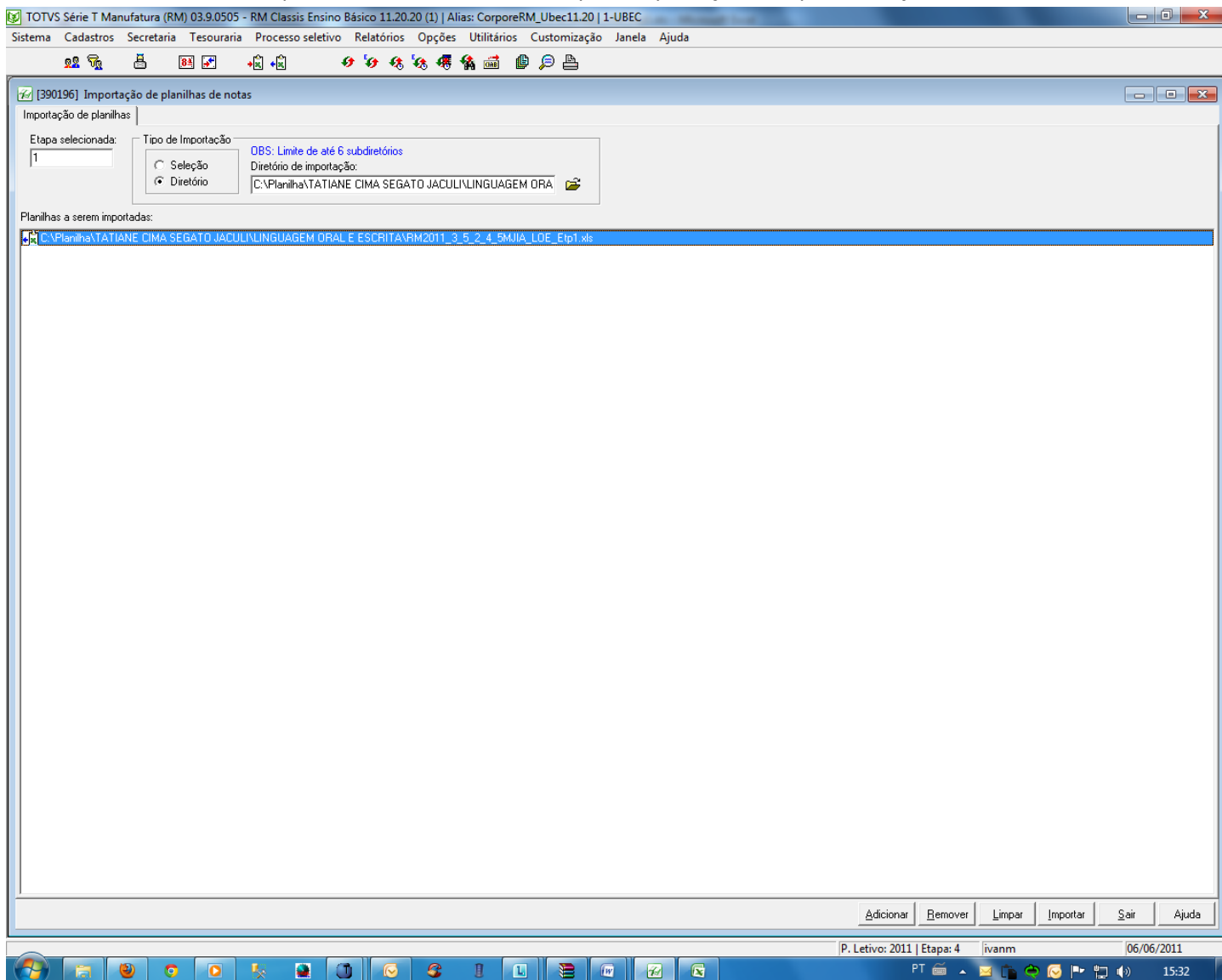

16. Em seguida verifique se os dados foram inseridos corretamente conforme foi informado na planilha no **Menu > Secretaria > Digitação > Notas e Faltas de Etapa.**

TOTVS Série T Manufatura (RM) 03.9.0505 - RM Classis Ensino Básico 11.20.20 (1) | Alias: CorporeRM\_Ubec11.20 | 1-UBEC

Sistema Cadastros Secretaria Tesouraria Processo seletivo Relatórios Opções Utilitários Customização Janela Ajuda

[390242] Digitação de notas e faltas por turma

Período letivo: 2011 Filial: CECB Curso: EDUCAÇÃO INFANTIL

Período: JARDIM I Turno: MATUTINO M/J 1 Disciplina: LINGUAGEM ORAL E ESCRITA

Turma: 5M/JIA Etapa: 1º Bimestre Situação da Matrícula:  Faltas - zero no lugar de vazio

Áulas Previstas: Dadas: 10

Notas Somatório: Máxima: 10

| Nº | Matrícula  | Nome                                       | Situação | Nota | Presença | Faltas | Nota Final |
|----|------------|--|----------|------|----------|--------|------------|
| 1  | 2010023967 | ANA CLARA BESSA FERREIRA                   | Ativo    | 2    | 1        | 10     |            |
| 2  | 2010023995 | ANA FLÁVIA FEITOSA SANTOS                  | Ativo    | 2    | 1        | 10     |            |
| 3  | 2011000596 | ANNE CAROLINE TAVARES LOPES                | Ativo    | 2    | 1        | 10     |            |
| 4  | 2011000403 | BERNARDO DE SIQUEIRA ANDRADE               | Ativo    | 2    | 1        | 10     |            |
| 5  | 2010024416 | FELIPE GABRIEL ROCHA DOS SANTOS            | Ativo    | 2    | 1        | 10     |            |
| 6  | 2010026182 | GIOVANNA HERMIDA DE ARAÚJO VIEIRA SIQUEIRA | Ativo    | 2    | 1        | 10     |            |
| 7  | 2010025489 | GIULIA VALENÇA DE MELO                     | Ativo    | 2    | 1        | 10     |            |
| 8  | 2010024415 | GUILHERME BERNARDES CAMILO                 | Ativo    | 2    | 1        | 10     |            |
| 9  | 2010024869 | GUSTAVO JOSÉ VIANA LIMA DE BARROS          | Ativo    | 2    | 1        | 10     |            |
| 10 | 2010024870 | ISABELLE MEDEIROS FARIAS                   | Ativo    | 2    | 1        | 10     |            |
| 11 | 2010024156 | JHENNYFER CRISTINE GONÇALVES DE FIGUEIREDO | Ativo    | 2    | 1        | 10     |            |
| 12 | 2011000613 | JOÃO PEDRO BUENO SOARES DE SOUZA           | Ativo    | 2    | 1        | 10     |            |
| 13 | 2010024492 | JOÃO VICTOR DUARTE                         | Ativo    | 2    | 1        | 10     |            |
| 14 | 2010026334 | LEANDRO DUARTE FERNANDES DUTRA             | Ativo    | 2    | 1        | 10     |            |
| 15 | 2011000830 | LUCAS HAIDAR MARQUES                       | Ativo    | 2    | 1        | 10     |            |
| 16 | 2011026916 | LUCAS NDRONHA XAVIER                       | Ativo    | 2    | 1        | 10     |            |
| 17 | 2010024163 | LUMA PORTO BRASIL                          | Ativo    | 2    | 1        | 10     |            |
| 18 | 2010023998 | PEDRO CARVALHO GUIMARÃES                   | Ativo    | 2    | 1        | 10     |            |
| 19 | 2011000329 | PEDRO HENRIQUE COSTA ARAÚJO                | Ativo    | 2    | 1        | 10     |            |
| 20 | 2011002118 | SARAH SOPHIE VIANA NOVAES DE ALMEIDA       | Ativo    | 2    | 1        | 10     |            |
| 21 | 2011002432 | SOPHIA BRITO MARINHO                       | Ativo    | 2    | 1        | 10     |            |
| 22 | 2011000909 | THEO DE CARVALHO MARQUES VARÃO RIBEIRO     | Ativo    | 2    | 1        | 10     |            |
| 23 | 2010024263 | TIAGO ALCÂNTARA PUTTINI CALZÁ              | Ativo    | 2    | 1        | 10     |            |
| 24 | 2010023991 | VICTOR REZENDE DE MELO PRATA               | Ativo    | 2    | 1        | 10     |            |
| 25 | 2011000410 | WARLLEY DIAS DE MEDEIROS                   | Ativo    | 2    | 1        | 10     |            |
| 26 | 2011026942 | Tiago Luís Domingos                        | Ativo    | 2    | 1        | 10     |            |

Selecionar Limpar notas Limpar faltas Gravar Cancelar Sair Ajuda

P. Letivo: 2011 | Etapa: 4 | ivanm | 06/06/2011 | 15:38