

Novo Módulo disponível no TOTVS S1 Varejo: permissão de utilização através de *licença específica*.

Mesmo não adquirindo a licença de uso do módulo ele continuará presente na tela do usuário.

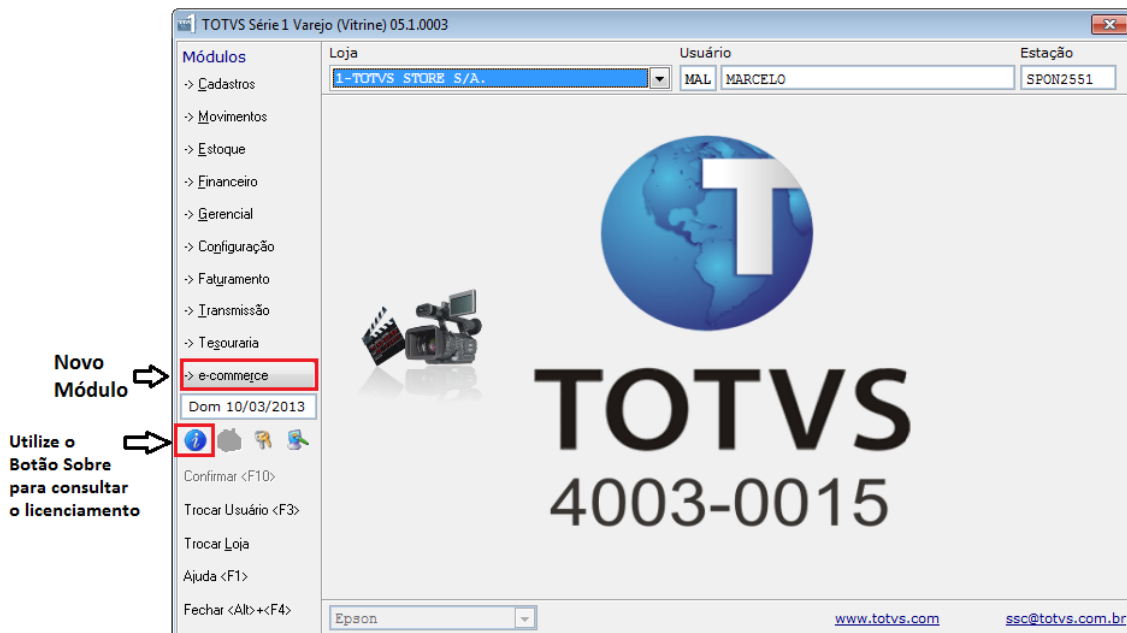
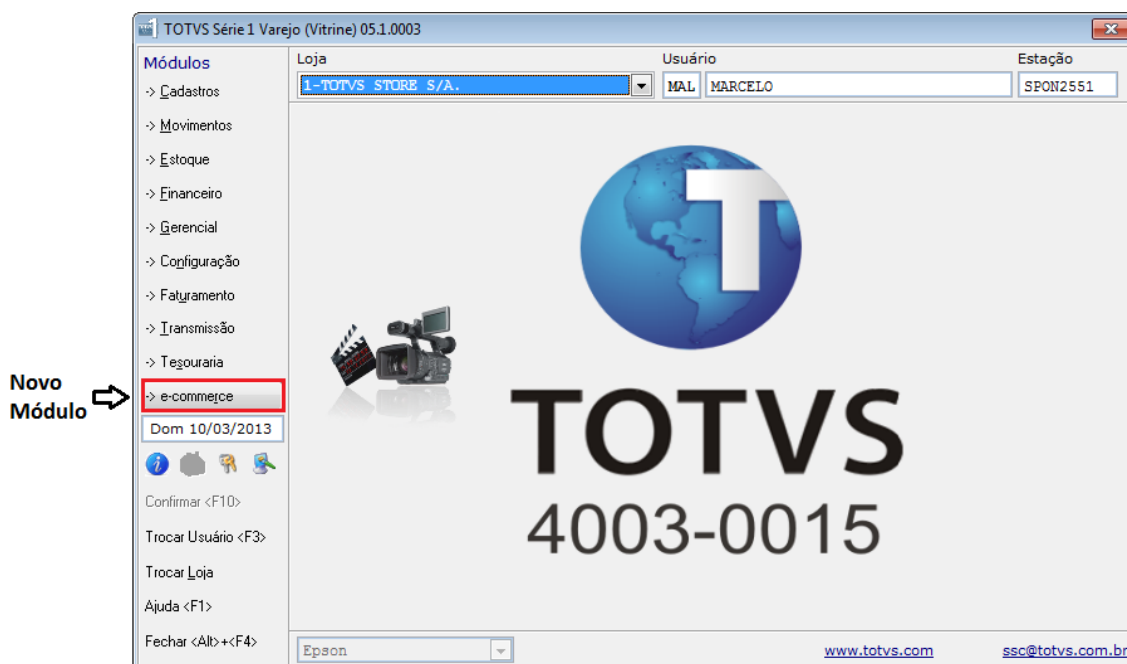

Na opção *Sobre* do TOTVS S1 Varejo poderá ser consultado detalhes da licença onde constam os módulos opcionais ativados.

Deve-se utilizar a opção “*Acionar Registro da Licença*” para ativar e/ou renovar o licenciamento.

Informação
sobre os módulos
opcionais



A *ativação* da loja e-commerce é através da rotina de **Parâmetros e-commerce**, onde o usuário determinará o *Nome da Loja* e *senha* para ser submetido à Megafashion.

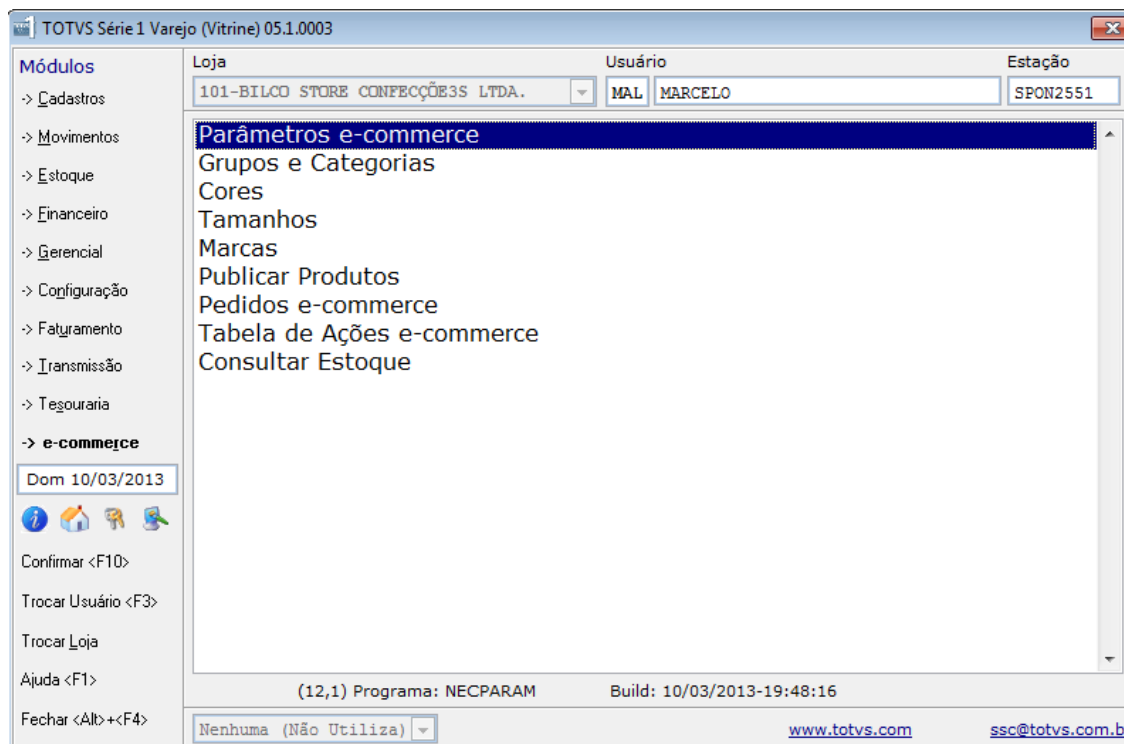

Na tela dos Parâmetros e-commerce o usuário deverá:

- 1) **Ativar e-commerce;**
- 2) Definir a forma de **controle do estoque** (*compartilhado* significa que o mesmo estoque da loja física será publicado na loja virtual e *reservado* deverá movimentar o estoque reservando as quantidades que deseja publicar na loja virtual);
- 3) Informar o **Nome da Loja;**
- 4) Informar a **Senha** e a Confirmação da Senha;
- 5) Opcionalmente poderá definir a Tabela Variável para **Marcas** – se desejar definir no futuro poderá modificar;
- 6) Informar a **Condição de Venda** para integralização dos Pedidos recebidos através da Loja Virtual;
- 7) Opcionalmente poderá definir as configurações do *proxy* caso seja necessário.

Utilizando a Ajuda, tecla de atalho <F1>, há instruções detalhadas do processo.

Os dados cadastrais da Loja e Responsável são informações já existentes no TOTVS S1 Varejo e foram preenchidas quando da instalação e primeiro acesso. Podem ser modificadas através de rotina específica no módulo de Configuração. Essas informações não são modificadas neste momento. **Importante:** Caso não esteja preenchido o campo de e-mail da Loja é solicitado ao usuário para corrigir o cadastro e posteriormente retornar a parametrização da loja virtual.

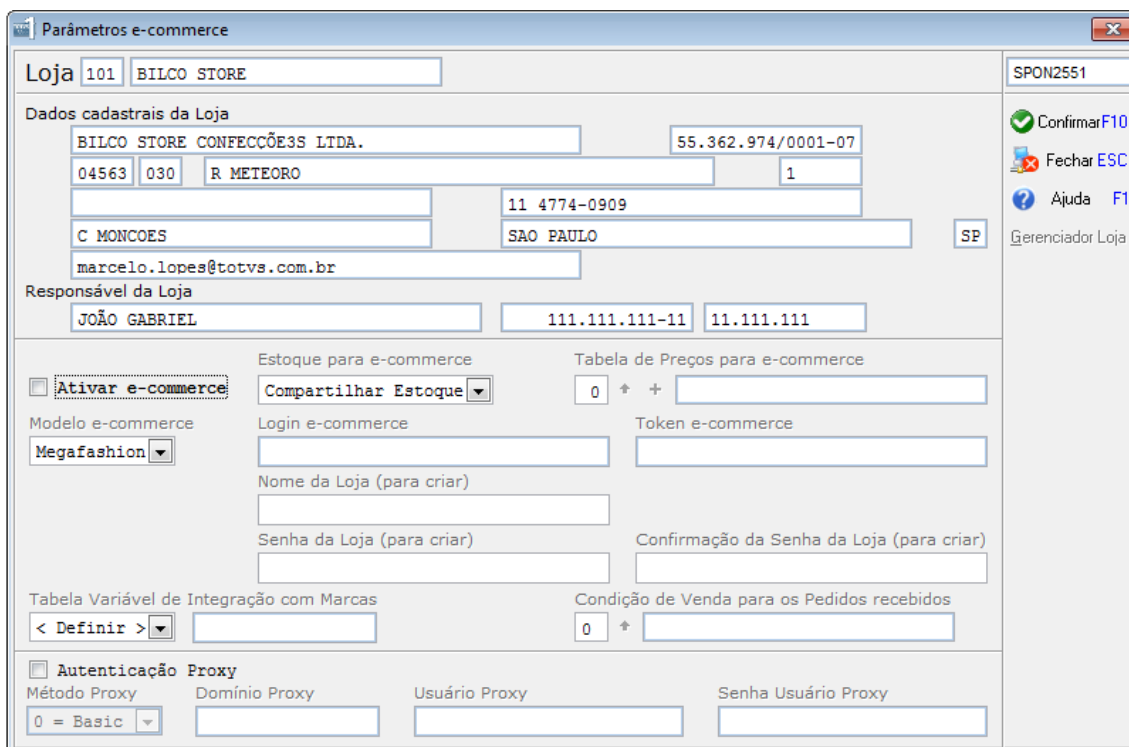

Ao confirmar a tela, tecla de atalho <F10>, será submetido à Megafashion as informações da Loja pra criação.

Se obtiver sucesso na criação, serão disparados simultaneamente os processos para atualizar as Categorias e Subcategorias, Cores, Tamanhos e Marcas. Em seguida é efetuada a publicação de *todos* os produtos da Loja para a loja virtual – neste processo são considerados somente os

cadastros possíveis que foram automaticamente relacionados com os cadastros básicos da loja virtual. São eles:

- a) Grupos e Subgrupos com as Categorias e Subcategorias;
- b) Cores; e
- c) Tamanhos.

O processo de relacionamento se dá através da comparação das *descrições* dos cadastros. Caso algum cadastro não tenha seu relacionamento efetuado automaticamente, o usuário poderá fazê-lo através das rotinas disponíveis.

Importante: Na publicação dos produtos também são enviadas as imagens (fotos) que existem no cadastro. No gerenciador da Loja Virtual poderão ser adicionadas novas imagens ou selecionadas do banco de dados da Megafashion mediante a informação da *Marca* relacionada no cadastro.

Além disso, ao criar a loja virtual, será aberto o navegador da internet com a página do gerenciador da loja virtual.

Exemplo de criação de uma Loja.

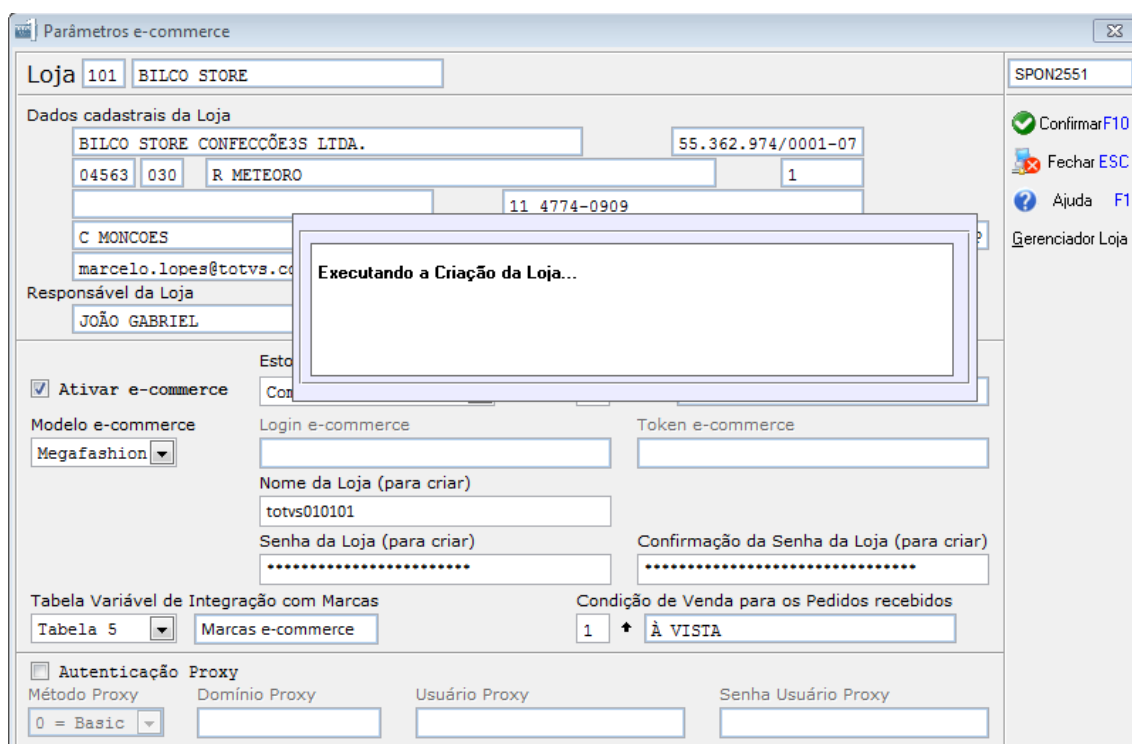

Caso não seja confirmada a criação da loja é apresentada a mensagem com instruções – estas informações são fornecidas pela Megafashion através do consumo do serviço.

Enquanto os dados para o e-commerce são carregados:

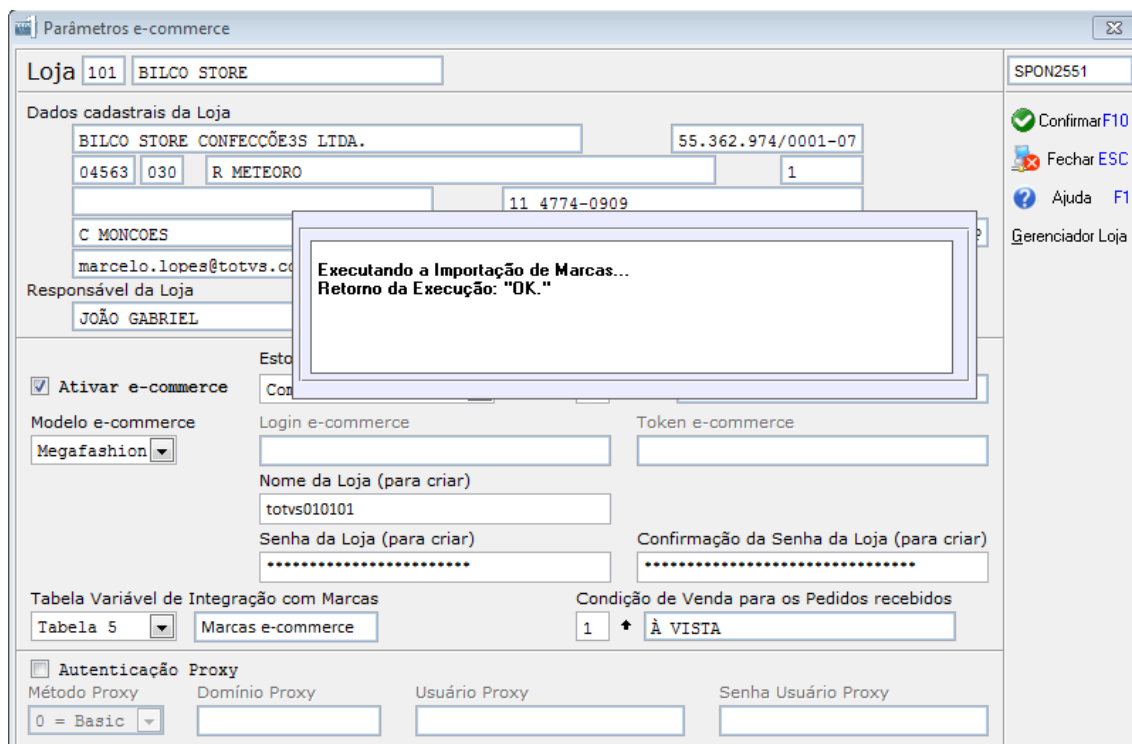

The screenshot shows the 'Parâmetros e-commerce' window with a modal dialog box in the center. The dialog box contains the text: 'Executando a Importação de Marcas... Retorno da Execução: "OK."'.

The background window contains the following fields and options:

- Loja: 101 BILCO STORE
- Dados cadastrais da Loja:
 - BILCO STORE CONFECÇÃOES LTDA. (CNPJ: 55.362.974/0001-07)
 - 04563 030 R METEORO (Insc. Est.: 1)
 - 11 4774-0909 (Telefone)
- Responsável da Loja: JOÃO GABRIEL
- Ativar e-commerce
- Modelo e-commerce: Megafashion
- Login e-commerce: [Empty]
- Token e-commerce: [Empty]
- Nome da Loja (para criar): totvs010101
- Senha da Loja (para criar): [Masked]
- Confirmação da Senha da Loja (para criar): [Masked]
- Tabela Variável de Integração com Marcas: Tabela 5
- Marcas e-commerce: Marcas e-commerce
- Condição de Venda para os Pedidos recebidos: 1 À VISTA
- Autenticação Proxy:
 - Método Proxy: 0 = Basic
 - Domínio Proxy: [Empty]
 - Usuário Proxy: [Empty]
 - Senha Usuário Proxy: [Empty]

É aberto o navegador da internet para o usuário na página para conclusão da parametrização da loja virtual.



The screenshot shows the 'Gerenciador da Loja' interface for Megafashion. The page includes a navigation menu with links: PÁGINA INICIAL, MINHA CONTA, VEJA COMO ESTÁ FICANDO A SUA LOJA, FALE CONOSCO, SAIR. The main content area features a red banner with the text: 'Monte agora sua loja em apenas 5 passos.' and a button labeled 'Montar meu megacloset'. Below the banner, there are five steps listed with icons:

- 1º Passo: Configurações Iniciais
- 2º Passo: Design
- 3º Passo: Produtos
- 4º Passo: Métodos de Pagamento
- 5º Passo: Opções de Envio

The footer of the page contains the text: MEGAFASHION TODOS OS DIREITOS RESERVADOS. ALL RIGHTS RESERVED.

Completando os **5 PASSOS** de configuração da loja poderá ser notado em PRODUTOS os itens já publicados – com seus preços e estoques já definidos.

megafashion
GERENCIADOR DA LOJA

Você está editando: totvs010101.megafashion.com.br

PEDIDOS | CLIENTES | **PRODUTOS** | BLOG | E-MAIL MARKETING | CONFIGURAÇÕES | PÁGINAS | ATENDIMENTO

VOCÊ ESTÁ EM: **Todos os itens**
Marcas
Tabela de medidas

Publique conteúdo

Atualmente tenho

0 fotos	16 itens	0 lançamentos
0 vídeos	1 clientes	0 promoções
0 notícias	0 comentários	0 destaques

Blog

TÍTULO DO POST	COMENTÁRIOS
Sem Comentários	

megafashion
GERENCIADOR DA LOJA

Você está editando: totvs010101.megafashion.com.br

PEDIDOS | CLIENTES | **PRODUTOS** | BLOG | E-MAIL MARKETING | CONFIGURAÇÕES | PÁGINAS | ATENDIMENTO

VOCÊ ESTÁ EM: PÁGINA INICIAL >> PRODUTOS >> TODOS OS ITENS

Todos os itens

Busca: **BUSCAR**

Já personalizou sua loja? Mude as cores da sua loja Insira o logo ou crie um

Já divulgou novas promoções? Crie promoções e fidelize seus clientes

Por nome: 0-9 A B C D E F G H I J K L M N O P Q R S T U V W X Y Z TODOS **INSERIR ITEM**

Exibindo 14 itens

EXPOR NO SITE	ITEM	MODELO	PREÇO (R\$)	ESTOQUE	AÇÕES
<input type="radio"/> sim <input type="radio"/> não	TESTE 2 DO LOCK	Camisas Manga comprida	420,00	0	editar excluir
<input type="radio"/> sim <input type="radio"/> não	TESTE MOVIMENTO ESTOQUE (LOCK)	Camisas Manga comprida	400,00	0	editar excluir
<input type="radio"/> sim <input type="radio"/> não	TESTE DE CONFIGURAÇÃO DE NOTA	Camisas Manga comprida	40,00	0	editar excluir
<input type="radio"/> sim <input type="radio"/> não	TESTE PREÇOS DE VENDA	Camisas Manga comprida	110,00	0	editar excluir
<input type="radio"/> sim <input type="radio"/> não	CAMISA BUNNYS SPORTWAER	Camisas Manga comprida	358,60	0	editar excluir
<input type="radio"/> sim <input type="radio"/> não	SORO INALADOR	Camisas Manga comprida	40,00	0	editar excluir
<input type="radio"/> sim <input type="radio"/> não	CALÇA EM SARJA (FEMININA)	Calças Jeans	142,80	0	editar excluir
<input type="radio"/> sim <input type="radio"/> não	CAMISA SOCIAL MANGA LONGA	Camisas Manga comprida	34,90	2	editar excluir
<input type="radio"/> sim <input type="radio"/> não	CAMISA PÓLO AMERICANA (MODELO INTERNATIONAL 3XCGX)	Camisas Manga comprida	309,96	15	editar excluir

MEGAFASHION TODOS OS DIREITOS RESERVADOS. ALL RIGHTS RESERVED.

Este documento é de propriedade da TOTVS. Todos os direitos reservados. *

Ao voltar no TOTVS S1 Varejo e acionar a rotina de Parâmetros, poderá ser notado que alguns campos foram preenchidos automaticamente (*Login* e *Token*). Isto significa que a loja foi criada e sua identificação recebida. Além disso, estará habilitado o botão **Gerenciador Loja** que poderá ser acionado para abrir o navegador da internet diretamente no site já autenticado.

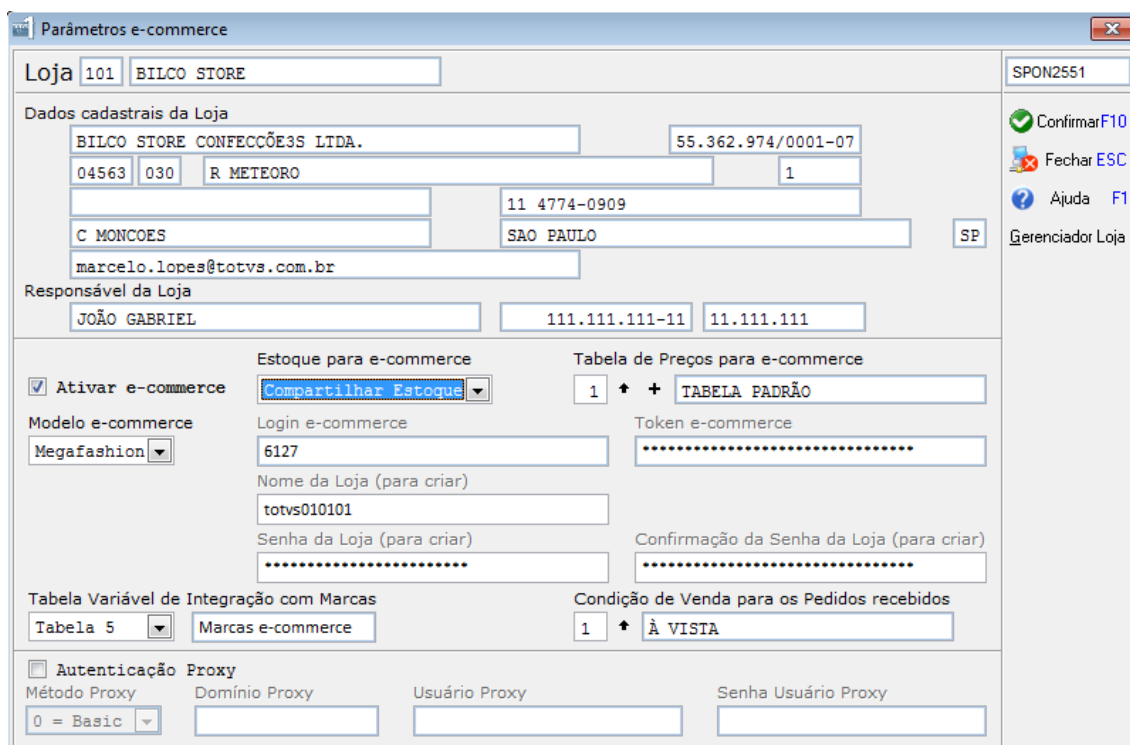

Parâmetros e-commerce

Loja 101 BILCO STORE SPON2551

Dados cadastrais da Loja

BILCO STORE CONFECÇÃO3S LTDA. 55.362.974/0001-07

04563 030 R METEORO 1

11 4774-0909

C MONCOES SAO PAULO SP

marcelo.lopes@totvs.com.br

Responsável da Loja

JOÃO GABRIEL 111.111.111-11 11.111.111

Estoque para e-commerce

Ativar e-commerce Compartilhar Estoque

Tabela de Preços para e-commerce

1 + TABELA PADRÃO

Modelo e-commerce

Megafashion

Login e-commerce

6127

Nome da Loja (para criar)

totvs010101

Senha da Loja (para criar)

.....

Token e-commerce

.....

Confirmação da Senha da Loja (para criar)

.....

Tabela Variável de Integração com Marcas

Tabela 5 Marcas e-commerce

Condição de Venda para os Pedidos recebidos

1 + À VISTA

Autenticação Proxy

Método Proxy Domínio Proxy Usuário Proxy Senha Usuário Proxy

0 = Basic

Confirmar F10

Fechar ESC

Ajuda F1

Gerenciador Loja

Exemplo de acionamento do *Gerenciador Loja*.



PÁGINA INICIAL MINHA CONTA VEJA COMO ESTÁ FICANDO A SUA LOJA FALE CONOSCO SAIR

 GERENCIADOR DA LOJA

Você está editando: totvs010101.megafashion.com.br

PEDIDOS | CLIENTES | PRODUTOS | BLOG | E-MAIL MARKETING | CONFIGURAÇÕES | PÁGINAS | ATENDIMENTO

VOCÊ ESTÁ EM:

 Publique conteúdo

Atualmente tenho

0 fotos	14 itens	0 lançamentos
0 vídeos	1 clientes	0 promoções
0 notícias	0 comentários	0 destaques

Blog

TÍTULO DO POST	COMENTÁRIOS
Sem Comentários	

Na rotina de Grupos e Categorias poderão ser observados os relacionamentos efetuados automaticamente. Pode-se complementar os demais grupos e subgrupos conforme a necessidade. Aviso: *Produtos dos grupos não relacionados não são publicados na loja virtual.*

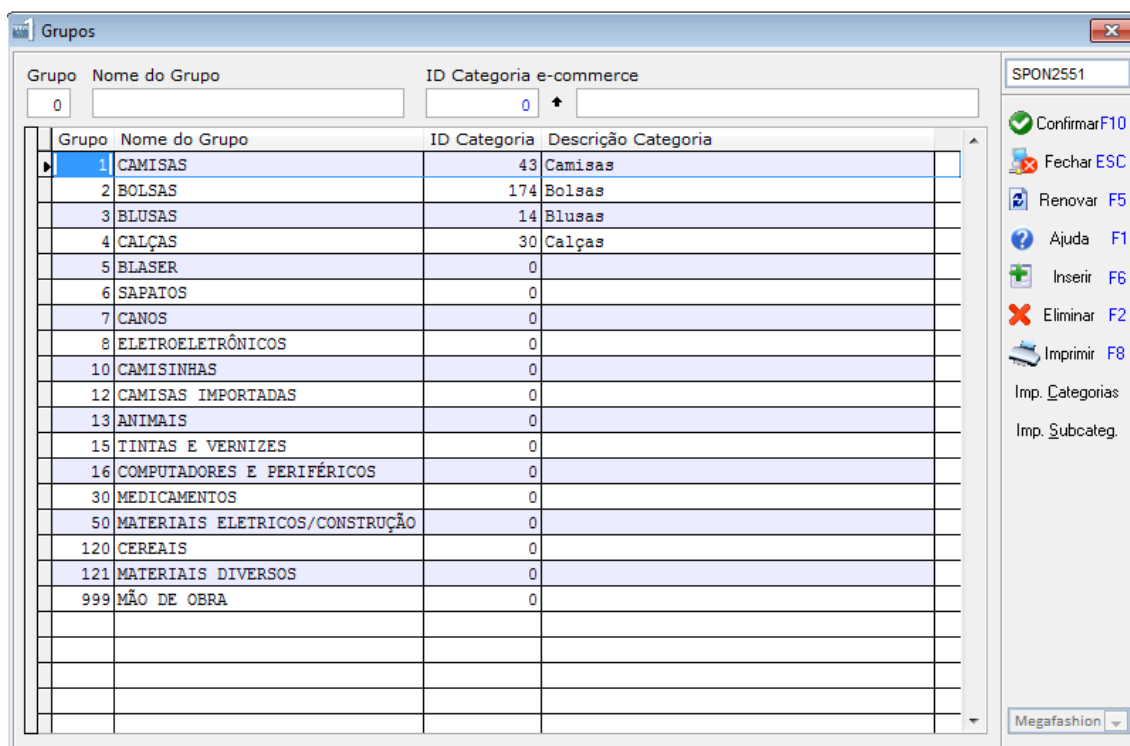

Na rotina de Cores também constarão os relacionamentos efetuados automaticamente, podendo-se complementar as cores que não foram relacionadas inicialmente.

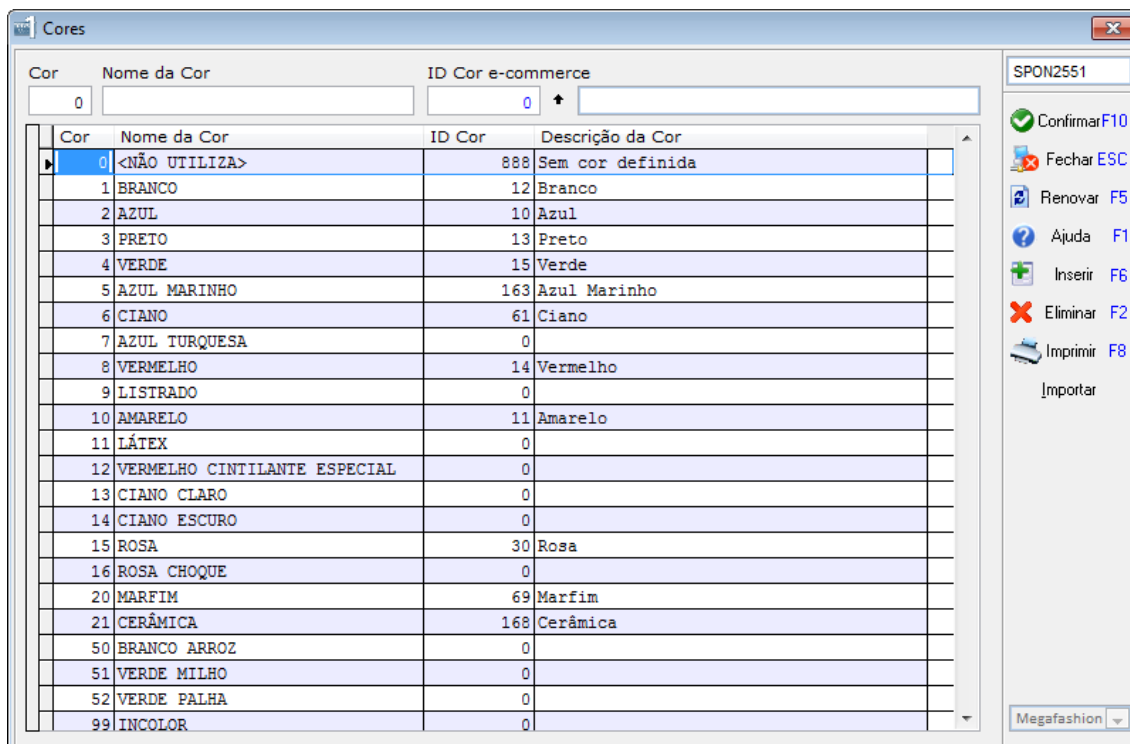

Também poderão ser apreciados os relacionamentos automáticos efetuados para os Tamanhos, além de complementar conforme a necessidade.

Cadastro de Tamanhos - Manutenção

Tamanho Interno Grade ID Tamanho e-commerce

0 0 0 0

Tamanho	Interno	Grade	Nome Grade	ID Tamanho	Descrição Tamanho
.9LT	565	50	VERNIZES	0	
.33	532	50	TESTE DE INCLUSÃO	0	
.34	533	50	TESTE DE INCLUSÃO	0	
.35	534	50	TESTE DE INCLUSÃO	0	
0	0	0		999	Sem tamanho
1	1	1	TESTE	151	1
1"	515	33	ANZÓIS PROFISSIONAIS	0	
1.3	530	66	TESTE DE INCLUSÃO	0	
1/1	580	51	CANOS	0	
1/2	514	51	CANOS	0	
1/4	513	51	CANOS	0	
1/6	512	0		0	
1/8	511	0		0	
10	10	18	GRADE NÚMERO 18	157	10
100	100	1	ROLOS EM METROS	0	
100ML.	600	8	GRADE NUMERO 8	0	
10K	510	7	CEREAIS EMBALADOS	0	
10KG	581	4	MASSAS	0	
11	11	0		0	
11"-1/2"	568	33	ANZÓIS PROFISSIONAIS	0	
110	110	0		0	
110-200/85	542	9	PARAFUSOS SEXTAVADOS	0	
1-16/32	540	9	PARAFUSOS SEXTAVADOS	0	

SPON2551

Confirmar F10
 Fechar ESC
 Renovar F5
 Ajuda F1
 Inserir F6
 Eliminar F2
 Imprimir F8
 Importar

Megafashion

Poderão ser visualizados os cadastros de Marcas recebidos pela integração e-commerce.

Importante: Para que seja divulgado o produto com a marca correspondente deverá ser alterado o cadastro do produto informando a *Tabela Variável* selecionada para a integração.

Marcas

Tabela Variável de Produto para Integração e-commerce Tabela 5 Marcas e-commerce

ID Marca Descrição da Marca Data Atualização

0 / / : :

ID Marca	Descrição da Marca	Data Atualização
375	775	10/03/2013 22:45:12
376	Cia Ysplon	10/03/2013 22:45:12
377	Collins	10/03/2013 22:45:13
378	Criatiff	10/03/2013 22:45:13
379	Equus	10/03/2013 22:45:13
380	Hamuche	10/03/2013 22:45:13
381	Katraca Rio	10/03/2013 22:45:14
382	Zune Jeans	10/03/2013 22:45:14
386	R. D. Lay	10/03/2013 22:45:14
387	AtcFashion	10/03/2013 22:45:14
400	Samooca Moda	10/03/2013 22:45:15
409	Carmen Steffens	10/03/2013 22:45:15
411	Black Cia	10/03/2013 22:45:15
412	Abercrombie	10/03/2013 22:45:15
420	Izola	10/03/2013 22:45:16
421	Olium	10/03/2013 22:45:16
423	Hollister	10/03/2013 22:45:16
432	Tenani Óculos	10/03/2013 22:45:16
443	Quiksilver	10/03/2013 22:45:16
444	Sunny Days	10/03/2013 22:45:17
445	Izzat Jeans	10/03/2013 22:45:17
446	Luana Santana by Zitros	10/03/2013 22:45:17

SPON2551

Confirmar F10
 Fechar ESC
 Renovar F5
 Ajuda F1
 Inserir F6
 Eliminar F2
 Imprimir F8
 Importar

Megafashion

Na rotina de Publicação dos Produtos poderão ser gerenciados os itens publicados na loja virtual, bem como visualizar os status da publicação de cada item. Pode-se acionar o cadastro do produto para efetuar modificações, inserir novos itens na loja virtual, obter relações de produtos publicados, consultar estoque dos itens e até invocar o gerenciador da loja virtual.

Código	Nome do Produto	Pub	Última Publicação	ID Pr
1	CAMISA PÓLO AMERICANA (MODELO INTERNATIONAL 3XCGX)	✓	10/03/2013 23:40:58	35216
2	CAMISA SOCIAL MANGA LONGA	✓	10/03/2013 23:32:44	35217
5	CALÇA EM SARJA (FEMININA)	✓	10/03/2013 23:32:53	35218
22	MESA DE BILHAR	✓	/ / : :	0
30	ANZOL DE PESCA PROFISSIONAL	✓	/ / : :	0
37	PAR DE MEIA	✓	/ / : :	0
157	CAMISA MASCULINA PÓLO T-SHIRT WAY	✓	/ / : :	0
200	SORO INALADOR	✓	10/03/2013 23:32:50	35219
235	CALÇA AGASALHO ADULTO - ÚNICA	✓	/ / : :	0
259	NOVO PRODUTO	✓	10/03/2013 23:32:52	35220
2566	CALCINHA BÁSICA 300-X	✓	10/03/2013 23:32:50	35221
15002	SAPATO TESTE	✓	10/03/2013 23:31:37	35222
15968	CALÇA BÁSICA 310-15968 LEVIS CORP. REF.310-X	✓	10/03/2013 23:31:59	35223
15969	TAMANCO AZ2	✓	/ / : :	0
15970	SAPATO FEMININO LUIS XV	✓	10/03/2013 23:32:04	35224
70701	CAMISA BUNNYS SPORTWAER	✓	10/03/2013 23:32:58	35225
70702	CALÇA	✓	/ / : :	0
70703	CALÇA 2	✓	/ / : :	0
70777	TESTE PREÇOS DE VENDA	✓	10/03/2013 23:33:02	35226
71111	TESTE DE CONFIGURAÇÃO DE NOTA	✓	10/03/2013 23:33:10	35227
72222	CAMISA MANGA COMPRIDA	✓	/ / : :	0

Código	Nome do Produto	Última Publicação	ID Produto	Status da Publicação
22	MESA DE BILHAR	/ / : :	0	
30	ANZOL DE PESCA PI	/ / : :	0	
37	PAR DE MEIA	/ / : :	0	
157	CAMISA MASCULINA	/ / : :	0	
200	SORO INALADOR	10/03/2013 23:32:50	35219	
235	CALÇA AGASALHO A	/ / : :	0	
259	NOVO PRODUTO	10/03/2013 23:32:52	35220	
2566	CALCINHA BÁSICA	10/03/2013 23:32:50	35221	
15002	SAPATO TESTE	10/03/2013 23:31:37	35222	
15968	CALÇA BÁSICA 310-	10/03/2013 23:31:59	35223	
15969	TAMANCO AZ2	/ / : :	0	
15970	SAPATO FEMININO	10/03/2013 23:32:04	35224	
70701	CAMISA BUNNYS SP	10/03/2013 23:32:58	35225	
70702	CALÇA	/ / : :	0	
70703	CALÇA 2	/ / : :	0	
70777	TESTE PREÇOS DE V	10/03/2013 23:33:02	35226	
71111	TESTE DE CONFIGUR	10/03/2013 23:33:10	35227	
72222	CAMISA MANGA COM	/ / : :	0	AVISO: Não foram localizados
77777	TESTE MOVIMENTO	10/03/2013 23:33:25	35228	
88888	TESTE 2 DO LOCK	10/03/2013 23:33:30	35229	

AVISO:
Não foram localizados preços para o Produto na Tabela.
Procedimento não executado.

Este documento é de propriedade da TOTVS. Todos os direitos reservados. Este documento é de propriedade da TOTVS. Todos os direitos reservados. Este documento é de propriedade da TOTVS. Todos os direitos reservados.

Na rotina de Pedidos e-commerce é efetuado o gerenciamento dos pedidos recebidos pela integração com a loja virtual.

Poderão ser aplicados filtros para pesquisa, impressão de relatórios diversos (por cliente, produto, etc.) e *Faturados*. Para executar o faturamento do pedido (emissão de Nota Fiscal) deve estar habilitado o *módulo de faturamento*.

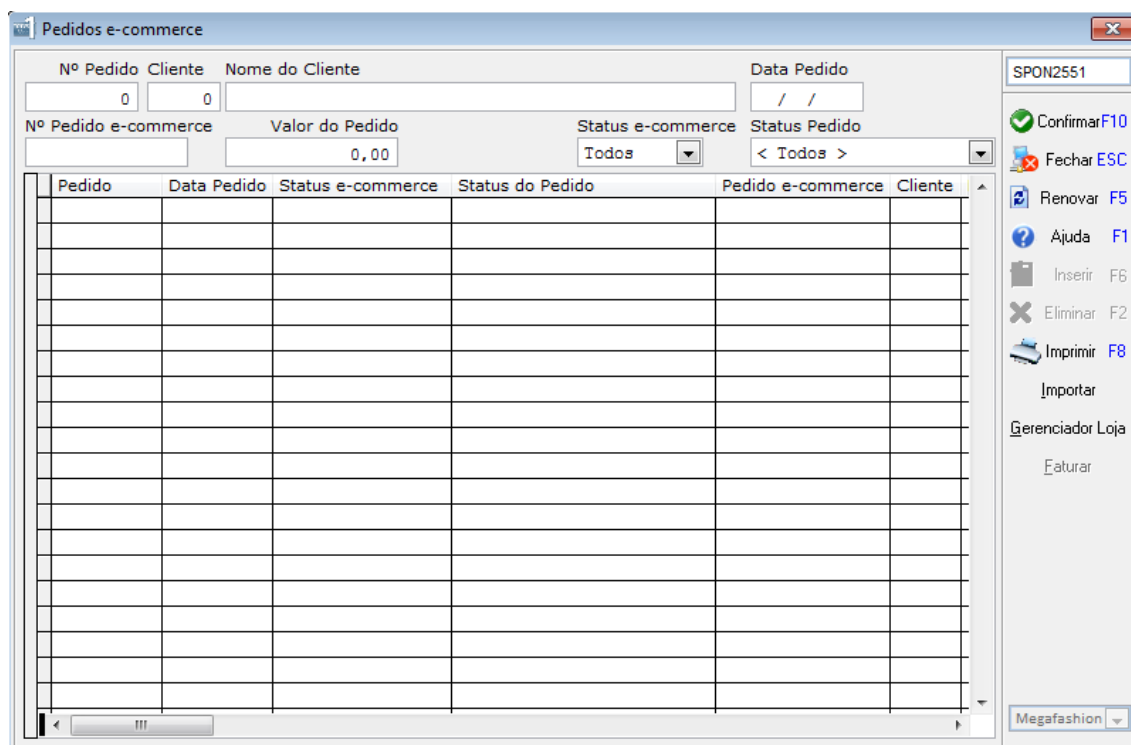

O processo de recebimento de pedidos e de publicação dos produtos é efetuado automaticamente pelo serviço criado durante a instalação do TOTVS S1 Varejo. O processo é executado de *minuto em minuto* e trará os novos pedidos criados e também fará a publicação e atualização dos estoques dos itens modificados.

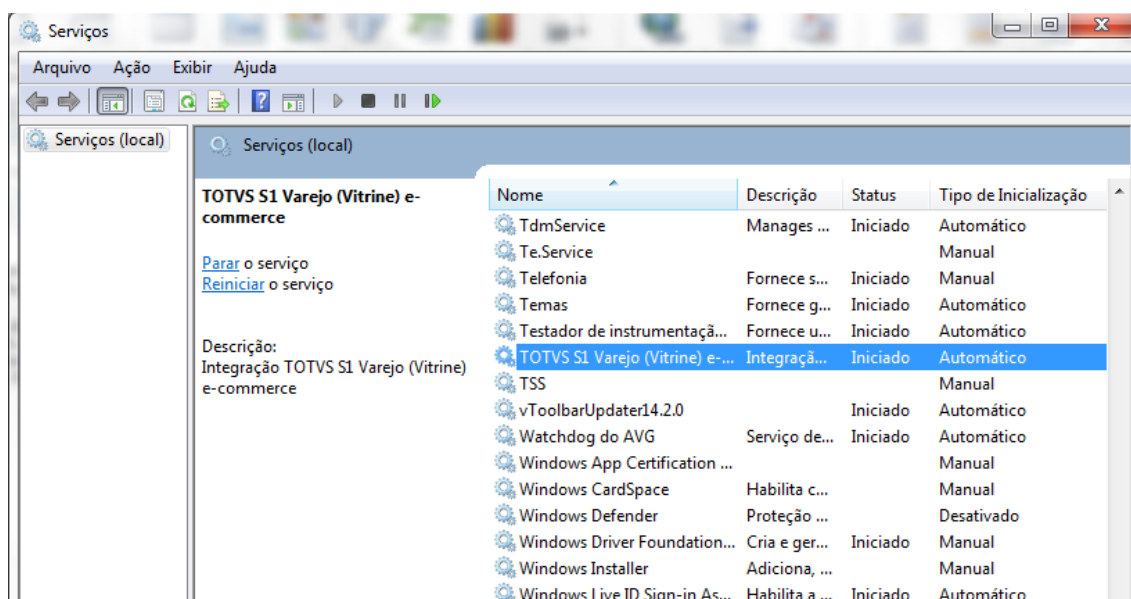

Independentes do processo automático também existem as opções de **Importar** e **Publicar** Produtos acionadas manualmente pelo usuário, ou seja, se for acionando a opção *Importar* na rotina de Pedidos, por exemplo, será verificado se existem novos Pedidos na loja virtual naquele instante. Isto não invalida o processo automático e funciona como um gatilho adicional para a importação. Consulte a ajuda em cada rotina para maiores informações.

Importante: No processo automático os cadastros de Categorias, Subcategorias, Cores, Tamanhos e Marcas são atualizados a cada 24 horas, ou seja, ao menos uma vez por dia são importados os *cadastros básicos* da loja virtual e atualizados no TOTVS S1 Varejo.

Na rotina de **Ações do e-commerce** pode ser acompanhado a execução das funções da integração e o *Status* do andamento.

O Status possui os seguintes valores possíveis:

Pendente	Execução não efetuada. Também poderá ser notado que a Data/Hora Atualização está em <i>branco</i> .
Em Andamento	Execução em processamento. Poderá ser notada a Data/Hora da Atualização e Data/Hora da Execução preenchidas com o mesmo conteúdo.
Concluída	Execução foi iniciada e concluída. Nota-se a Data/Hora da Atualização preenchida e a Data/Hora da Execução em branco.



Tabela de Ações no Consumo WS

Modelo de Integração: 1 = Megafashion

Categorias: SubCategorias, Marcas, Cores, Tamanhos

Lista de Categorias: 1|4|11|14|26|30|43|47|53|58|61|65|68|71|75|78|81|84|89|109|122|125|128|144|148|151|154|157|174|179|199|216|224|227|231|235|255|261|272|278|293|312|322|325|352|367|379|386|388|395|396|397|398|413|420|447|450|458|478|488|491|495|499|527|532|537|538|557|567

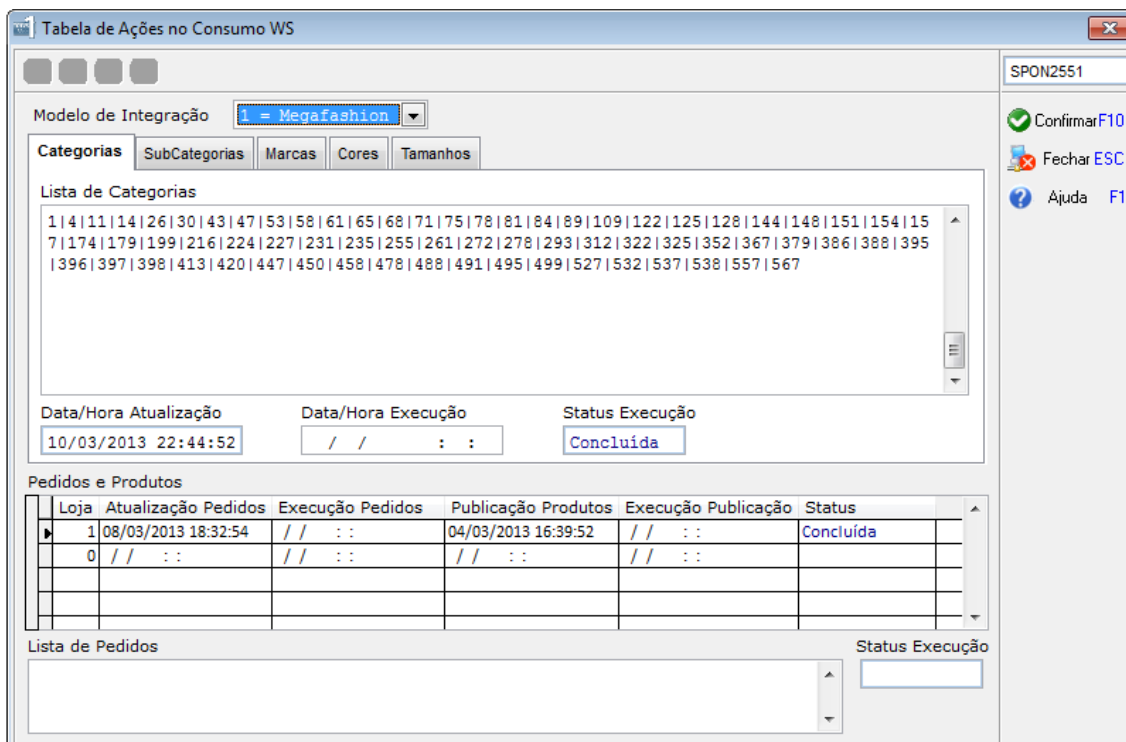
Data/Hora Atualização: 10/03/2013 22:44:52

Data/Hora Execução: / / : :

Status Execução: Concluída

Pedidos e Produtos

Loja	Atualização Pedidos	Execução Pedidos	Publicação Produtos	Execução Publicação	Status
1	08/03/2013 18:32:54	// : :	04/03/2013 16:39:52	// : :	Concluída
0	// : :	// : :	// : :	// : :	

Lista de Pedidos

Status Execução

Vejamos detalhes dos relacionamentos internos no **TOTVS S1 Varejo** com referência as integrações com o e-commerce (Loja Virtual).

1) Pedidos recebidos da integração e-commerce:

- a. É necessário existir *licença* de uso do *módulo faturamento* para efetivar a criação da Nota Fiscal;
- b. Os pedidos recebidos NÃO são passíveis de alterações – é emitida mensagem ao tentar executar qualquer alteração;
- c. Na consulta de pedidos é exibido o *Status e-commerce*, que apresenta a situação do pedido na loja virtual;
- d. O número do pedido na Loja Virtual é apresentado no campo *Nº Pedido Cliente* – o pedido na loja virtual segue uma numeração diferente da numeração no TOTVS S1 Varejo;
- e. Ao receber o pedido também são recuperados os *dados do cliente*:
 - i. É validado se o cliente existe no sistema através da comparação do documento (CNPJ/CPF);
 - ii. Se existir o cliente os seus dados são atualizados;
 - iii. Caso o cliente não exista será criado um novo registro para o cliente;
- f. As quantidades dos itens do pedido, produtos, são mantidas nas *reservas do estoque*;
- g. A reserva das quantidades pode acontecer nas reservas normais ou nas reservas específicas para loja virtual. O parâmetro *Estoque para e-commerce* define este comportamento;
- h. As quantidades dos itens permanecem reservadas enquanto o pedido não for faturado;
- i. As alterações do pedido na loja virtual são refletidas no TOTVS S1 Varejo. O pedido mantém os status originados da integração:
 - i. *Pendentes* (concluídos na loja virtual e aguardando confirmação de pagamento);
 - ii. *Pago* (concluídos na loja virtual e com o pagamento confirmado);
 - iii. *Cancelados* (pedidos cancelados no gerenciador da loja virtual);
- j. No cancelamento do pedido na loja virtual o estoque dos itens é retirado da reserva e o status modificado para cancelado, permanecendo no sistema somente para efeitos de consulta.

2) Faturamento – adequações para controle do estoque:

- a. Incluído validações para não checagem do saldo do estoque quando do faturamento do pedido (criar Ordem de Faturamento) – como o estoque já está reservado não será validado;
- b. Modificado processos de atualização na emissão da Nota Fiscal para prever o parâmetro de *estoque reservado* do e-commerce;
- c. Adaptado rotina de criar Ordem de Faturamento para aceitar o faturamento do pedido diretamente pela chamada da rotina de Pedidos e-commerce;
- d. Adaptado rotina de cancelamento de Ordem de Faturamento para manter o estoque reservado;

- e. Adaptado rotina de cancelamento de Nota Fiscal para retornar as quantidades faturadas para a reserva conforme parâmetros de configuração e-commerce.

3) **Produtos – modificações no cadastro:**

- a. Os novos campos disponibilizados somente estarão ativos se o parâmetro para e-commerce estiver ativado;
- b. Novo campo para ativar a publicação e-commerce;
- c. Novo campo para descrever uma *Descrição para e-commerce* – é uma nova descrição para o produto diferenciada para ser exibida na loja virtual, inclusive com a utilização de letras maiúscula e minúsculas;
- d. Novos campos para determinar a Altura, Largura e Comprimento da embalagem do produto. Este item é importante para determinar o Valor do Frete no site uma vez que a maioria das entregas é efetuada através do SEDEX;
- e. Ao efetuar alguma alteração no Produto e ele esteja/foi marcado para publicação na Loja Virtual, será disparado instantaneamente a publicação do produto.

4) **Estoque – processos internos:**

- a. *Utilização do LOG para atualização da Loja Virtual:* Ao efetuar qualquer alteração de estoque nos produtos são catalogadas no LOG do sistema as alterações. No processo de sincronismo automático é utilizada esta informação para efetuar a atualização dos estoques e/ou produtos na Loja Virtual;
- b. *Inicialização das Lojas:* Incluído novos Tipos de Movimento para o Estoque (28 = Entrada Retorno da Loja Virtual / 58 = Saída por Reserva Loja Virtual).

5) **Relação de Produtos:**

- a. Acrescido opção para demonstrar somente itens marcados como disponíveis para e-commerce.

6) **Consulta de Estoque:**

- a. De acordo com definição do parâmetro (*estoque reservado*) aparecerá o Saldo disponível para a loja virtual;
 - i. Quando o estoque é compartilhado não aparece esta informação – o saldo do produto para a loja física e virtual são os mesmos;
- b. No relatório da consulta do estoque também é apresentado o saldo para a loja virtual dependendo da definição do parâmetro de estoque.

7) **Relatório do Estoque:**

- a. Adequação dos relatórios para possibilitar demonstrar somente o estoque reservado para a Loja Virtual (opção de parametrização do *estoque reservado*).

8) **Desfragmentação DBMS:**

- a. Acrescido validação para recompor reservas do estoque para os Pedidos marcados com a integração e-commerce.

9) Processo de Integração automática (Serviço)

- a. Para efetuar o sincronismo dos produtos é utilizado o LOG dos registros existentes no módulo de Transmissão;
 - i. São utilizados os registros de alteração de Produto, Cadastro e/ou Alteração de Saldo de Estoque e Cadastro e/ou Alteração de Preços;
 - ii. Depois de utilizado para processamento é preenchida a Data de Transmissão com a data do processamento.
- b. Mesmo a loja *não* sendo uma Filial de Transmissão a Consulta ao LOG de Transmissão está disponível a todas as lojas;
- c. Para utilizar com eficiência os registros de LOG foram revisados diversos processos no TOTVS Série 1 Varejo:
 - i. Alteração de Estoque;
 - ii. Mercadorias em Poder de Terceiros;
 - iii. Criação de Ordem de Faturamento;
 - iv. Remessa de Consignação (para efeitos com a versão SIMPLES);
 - v. Processamento da desfragmentação na recomposição das reservas.
- d. A atualização dos cadastros básicos (Categorias, Subcategorias, Cores, Tamanhos e Marcas) é executada uma vez a cada 24 horas. Isto visa manter atualizado o sincronismo dos itens essenciais necessários que possibilitam o sincronismo dos produtos.

10) Tabelas de Preços – orientação sobre as Promoções

- a. A definição de promoções sobre a tabela preços, definida para a integração e-commerce, também são refletidas na loja virtual;
- b. Na prática são enviados os dois preços, normal e promocional, que possibilitam que na loja virtual seja exibido e destacado que o produto encontra-se em promoção.