



INICIAREMOS ÀS 10:05 Hrs

S-2221 Exame Toxicológico

>> Eduardo Bernardes / Pamela Santos

2024/Agosto

Agenda



1 **Introdução**
Orientações gerais

2 **S-2221**
Conceito / Obrigatoriedade

3 **Configuração**
Como parametrizar o Protheus?

4 **Saneamento Base de Dados**
Já atualizou seu Ambiente?

5 **Integração com TAF**
Como consultar o evento S-2221?

6 **Dúvidas?**
Perguntas e Respostas / Q&A



01 Orientações Gerais

Informações iniciais



Antes de iniciarmos, saibam quem:



Dados fictícios

Utilizamos informações fictícias para a apresentação



Dúvidas?

Utilize o Perguntas e Respostas / Q&A para fazer sua pergunta

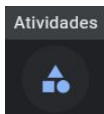

Pesquisa

Ao final da apresentação, responda nossa pesquisa de satisfação





Envie suas dúvidas pelo Q&A



Uma equipe TOTVS
está preparada para receber
e esclarecer suas dúvidas

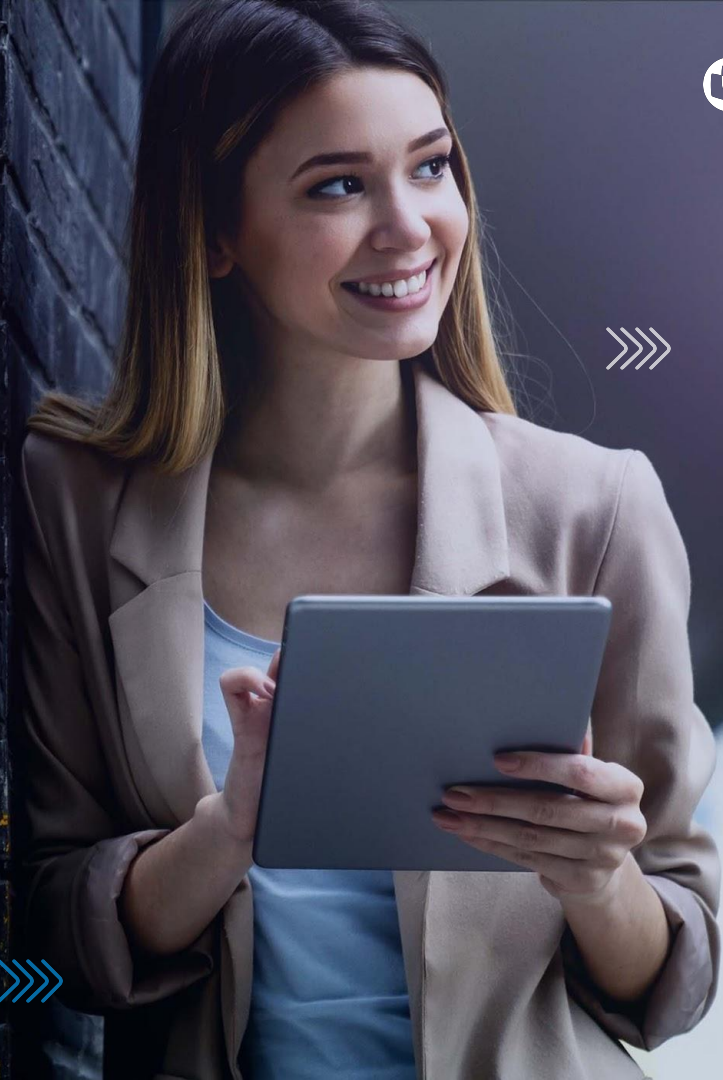



Central Colaborativa TOTVS

É um espaço que você poderá sugerir melhorias, acompanhar a evolução das solicitações já realizadas, comentar, seguir, votar em sugestões feitas por outros clientes e muito mais!

Para conhecer mais sobre as suas **funcionalidades** clique [AQUI](#) e assista o nosso vídeo ou acesse nosso artigo [Central Colaborativa - Funcionalidades Disponíveis](#).

Você pode acompanhar as suas **sugestões** e **comentários** clicando [AQUI](#).

Acompanhe as **Novidades da Release** clicando [AQUI](#).



Nos ajude sempre com sua opinião, ela é muito importante!!!

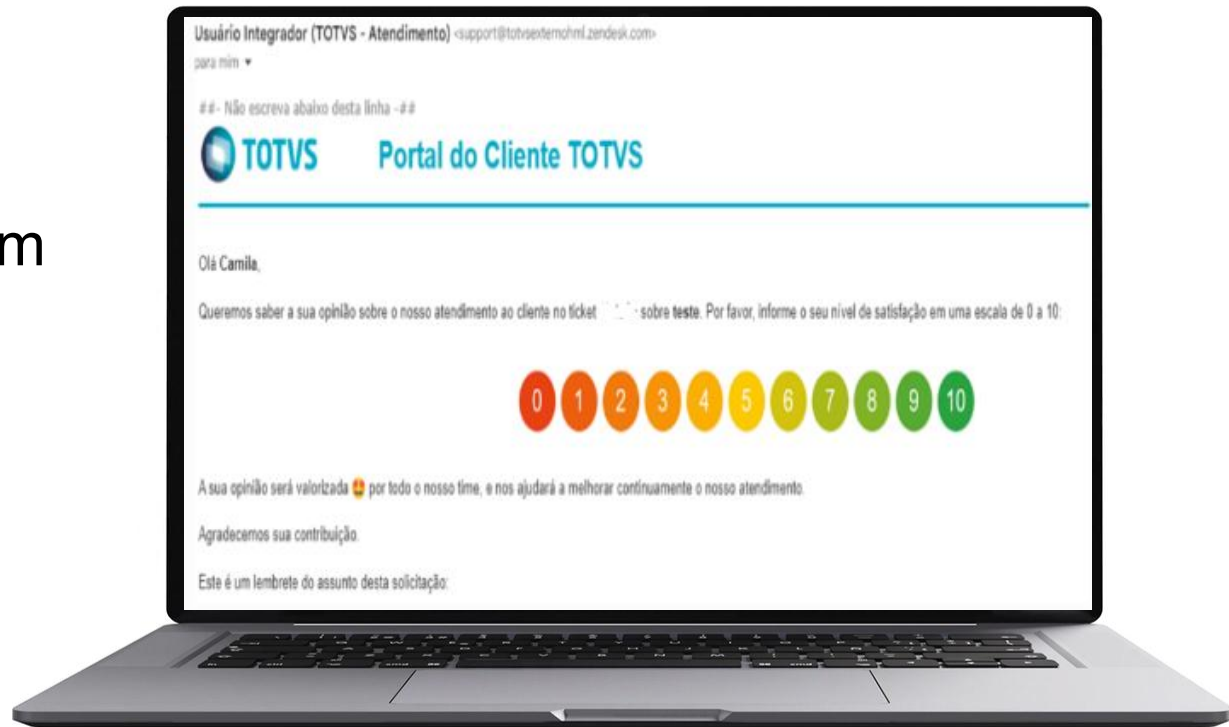



Carolina Assistente Virtual da TOTVS

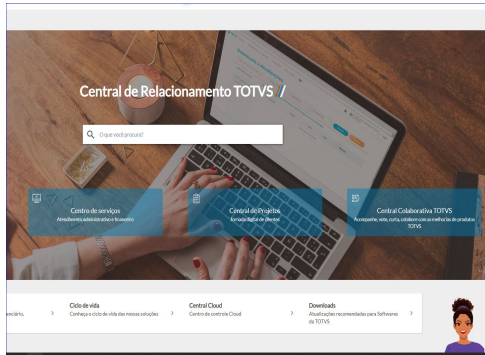

Portal do Cliente



TOTVS News



Rotinas MDT

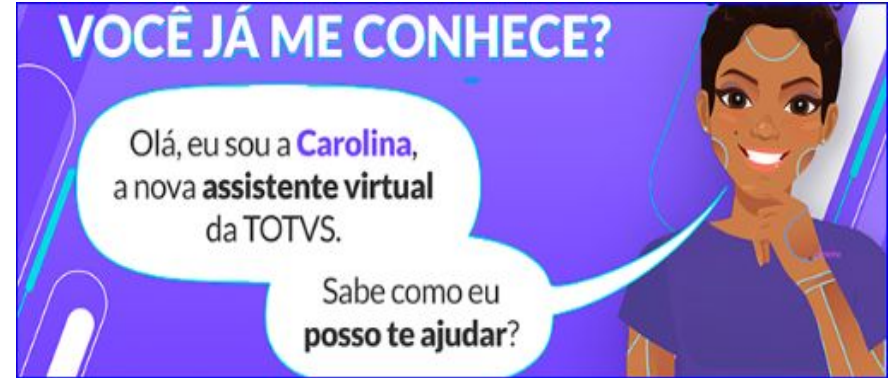

Não deixe de utilizar e avaliar! Ela foi desenvolvida para te ajudar em período integral, indicando artigos, atualizações, direcionando ao chat humanizado, aberturas e consultas de tickets.



02

S- 2221

Exame Toxicológico



Quem está obrigado?



- O empregador que tenha contratado de motorista profissional do transporte rodoviário de passageiros e do transporte rodoviário de cargas.

Prazo de envio:

- Até o dia 15 (quinze) do mês subsequente ao da realização do exame. Se tratando de exame toxicológico pré-admissional, o envio deverá ocorrer até o dia 15 (quinze) do mês subsequente ao da admissão do empregado.



- Apenas os exames realizados após o início da obrigatoriedade de envio deste evento serão integrados com e-Social (01/08/2024).
- As informações do exame devem ser enviadas neste evento independente do resultado ser positivo ou negativo.
- Orientações tabela 27 (Procedimentos Diagnósticos) eSocial.
- Categorias 1xx:

GRUPO	CÓDIGO	DESCRIÇÃO
Empregado e Trabalhador Temporário	101	Empregado - Geral, inclusive o empregado público da administração direta ou indireta contratado pela CLT
	102	Empregado - Trabalhador rural por pequeno prazo da Lei 11.718/2008
	103	Empregado - Aprendiz
	104	Empregado - Doméstico
	105	Empregado - Contrato a termo firmado nos termos da Lei 9.601/1998
	106	Trabalhador temporário - Contrato nos termos da Lei 6.019/1974
	107	Empregado - Contrato de trabalho Verde e Amarelo - sem acordo para antecipação mensal da multa rescisória do FGTS
	108	Empregado - Contrato de trabalho Verde e Amarelo - com acordo para antecipação mensal da multa rescisória do FGTS
	111	Empregado - Contrato de trabalho intermitente





[LINK / DICIONÁRIO TAF E-SOCIAL NT 04/2024](#)

[LINK / ACUMULADO MDT](#)



03

Configuração

Como Parametrizar o Protheus?



Atualizações > PCMSO > Exames (MDTA020)

Exames - VISUALIZAR

Outras Ações ▾

Cancelar

Confirmar

Exame *

000003

Nome Exame *

EXAME TOXICOLÓGICO

Descrição

Ind. Result.*

1 - Normal ▾

Admissional?

1 - Sim ▾

Demissional?

1 - Sim ▾

Ret. Trab. ?

1 - Sim ▾

Prep. Exame

TUSS

Desc. TUSS

Proc. Realiz

0195

Tipo Oftalm.

▾

O campo **Proc.Realiz.** (TM4_PROCRE) deve ser preenchido com código de referência a tabela 27 do eSocial.



Atualizações > PCMSO > Fornecedor Exames (MDTA045)

Fornecedores de Exames - VISUALIZAR

Outras Ações ▾

Fechar

Fornecedores de Exames

Cadastrais	Adm/Fin.	Fiscais	Compras	Residente Exterior	Autônomos	Outros
Codigo* 000001	Loja* 01	Razao Social* CLINICA EXAMES				
N Fantasia* CLINICA EXAMES		Endereco* RUA CENTRO		Bairro CENTRO		
Estado* SP 🔍	Cod. Municip 00105 🔍	Municipio* ADAMANTINA		CEP -		

Exames

Exame	Nome Exame	Inicio	Valor	Fim
000001	HEMOGRAMA COMPLETO	01/03/2020	1.000,00 //	
000003	EXAME TOXICOLÓGICO	01/08/2024	150,00 //	
NR7	AVALIACAO CLINICA	01/01/2019	30,00 //	

Vincular o Exame ao Fornecedor.



Atualizações > Atendimento Médico > Médicos Emit. Atestado (MDTA680)

Emitentes de Atestados - VISUALIZAR

Outras Ações ▾

Fechar

Emitentes de Atestados

Cod. Emit.* 00000000003	Nome Emiten.* MEDICO RESPONSAVEL EXAME TOXICOLOGICO	Ent. Classe CRM	Funcao* 1
Num. Ent. 567899000093	Desc. Funcao MEDICO TRAB	Login	
UF Ent. SP			



Atualizações > PCMSO > Exames do Funcionário (MDTA120)

Exames do funcionário - INCLUIR

Outras Ações ▼ Fechar Salvar e Criar Novo Confirmar

Ficha Médica*
00000020

Nome
LEONORA CASEY MENSALISTA

Cod. Exame*
000003

Nome Exame
EXAME TOXICOLÓGICO

Data Exame*
01/08/2024

Fornecedor
000001

Loja Forne.
01

Filial Func.
LMG 01

Matricula
000100

Origem Exame*
1 - Assistencial

Num.PCMSO

Data Result.
01/08/2024

Conclusão

Descrição

Ind. Result.
1 - Normal

Natureza
1 - Admissional

Obs. Result.

Centro Custo
1.01.04

Cod. Funcao
00006

C.B.O.
411010

Num. ASO

Turno Trab.
001

Det. Resum.

Hor. Prog.

Cod.DENATRAN
AA785098000

Med. Exam.
00000000003

Nome Med.
MEDICO RESPONSÁVEL EXAME TOXICOLOGICO



Integrado ao TAF

Exames do funcionário - INCLUIR

Outras Ações ▼ Fechar Salvar e Criar Novo Confirmar

Ficha Médica* 000000020 <input type="text"/>	Nome LEONORA CASEY MENSALISTA	Cod. Exame* 000003 <input type="text"/>
Nome Exame EXAME TOXICOLÓGICO	Data Exame* 01/08/2024 <input type="text"/>	Fornecedor 000001 <input type="text"/>
Filial Func. L MG 01	Matricula 000100	Origem Exame* 1 - Assistencial <input type="text"/>
Conclusão <input type="text"/>	Descrição <input type="text"/>	Num.PCMSO <input type="text"/>
Obs. Result. <input type="text"/>	Ind. Result. 1 - Normal <input type="text"/>	Data Result. 01/08/2024 <input type="text"/>
Num. ASO <input type="text"/>	Turno Trab. 001	Natureza 1 - Admissional <input type="text"/>
Det. Resum. <input type="text"/>	Atenção Registro do evento (S2221) enviado ao SIGATAF com sucesso.	C.B.O. 411010
Nome Med. MEDICO RESPONSÁVEL EXAME TOXICOLOGICO	IASTRAN 98000	Med. Exam. 0000000003 <input type="text"/>



04 Integração TAF

Como consultar o Evento S-2221?

Como consultar o evento no TAF?



20

Atualizações > Eventos eSocial > Não Periódicos > Exame Toxicológico do Mot. Profissional (TAF528)

Exame Toxicológico do Motorista Profissional

+ Incluir Alterar Visualizar Outras Ações

Há filtros aplicados ao browse Remover

Pesquisar Filtrar

Filial	CPF	NIS	Matricula	Dt. Exame	Id do XML	Layout eSoci
LMG 01 -TOTVS SAO PAULO MATRIZ	725.787.009-82		T2L.MG.01.00010020170629101502	01/08/2024		S_01_02_00

TOTVS | TOTVS Automação Fiscal

TOTVS Educacional MSSQL P1212310 Administrador 01/08/2024 Grupo Totvs Venus / Totvs Sao Paulo Matriz X Sair

Exame Tox. do Mot. Profissiona - VISUALIZAR

Outras Ações Fechar

Exame Toxicológico do Motorista Profissional

Recibo da última Transmissão

ID*

000001

Vinculo

Id.Func*

000018

Des.Func.

LEONORA CASEY MENSALISTA

CPF*

725.787.009-82

Matricula

T2L.MG.01.00010020170629101502

Toxicologico

Dt. Exame*

01/08/2024

CNPJ Lab.

07.419.559/0001-08

Cod. Seq. Ex

AA785098000

Nome Medico*

MEDICO RESPONSAVEL EXAME TOXICOLOGICO

Nr CRM

5678990000

UF CRM

SP

Desc UF CRM

35-SAO PAULO

Como consultar o evento no TAF?



Exame Tox. do Mot. Profissiona - VISUALIZAR

Outras Ações ▼ Fechar

Exame Toxicológico do Motorista Profissional

Recibo da última Transmissão

Nº Recibo

Informações de Controle e Social

Dt Inc. Sist	Dt. Transm	Hr. Transm	Dt. Recept
01/08/2024	/ /	: :	/ /

[Como se adequar e atualizar o ambiente para nota técnica S-1.2 N° 03/2024 referente o evento S-2221 Exame Toxicológico](#)

[Como gerar o evento S-2221 Exame Toxicológico](#)



05 Saneamento Base de Dados

Já atualizou seu Ambiente?



Saneamento da Base de Dados

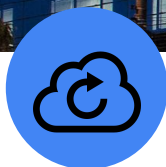

**Acumulado do MDT/
TAF + UPDDISTR**

[LINK / LINK](#)



Imagens e templates

[LINK](#)

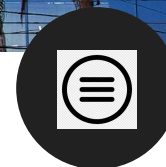

Menu

[LINK](#)





<https://tdn.totvs.com/display/public/PROT/eSocial+%7C+Protheus+-+Entregas+Legais>



<https://centraldeatendimento.totvs.com/hc/pt-br/sections/1500000904781-Medicina-e-Seguran%C3%A7a-do-Trabalho-SIGAMDT->

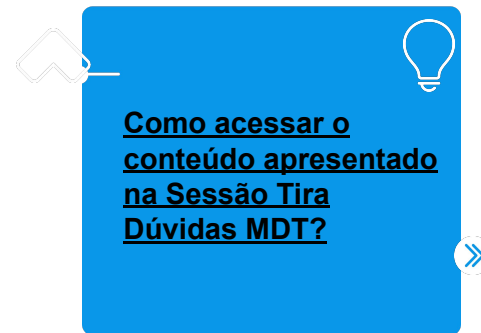

<https://tdn.totvs.com/pages/releaseview.action?pageId=550307175>

- TOTVS Informa
- Comunidade WhatsApp
- Central de Eventos

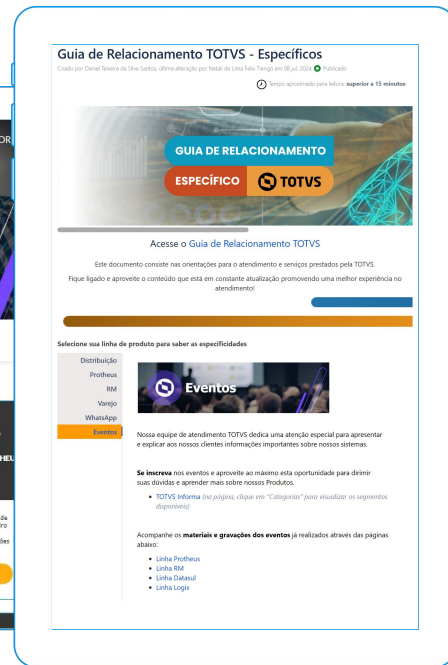



Envie suas dúvidas pelo Q&A



Uma equipe TOTVS
está preparada para receber
e esclarecer suas dúvidas

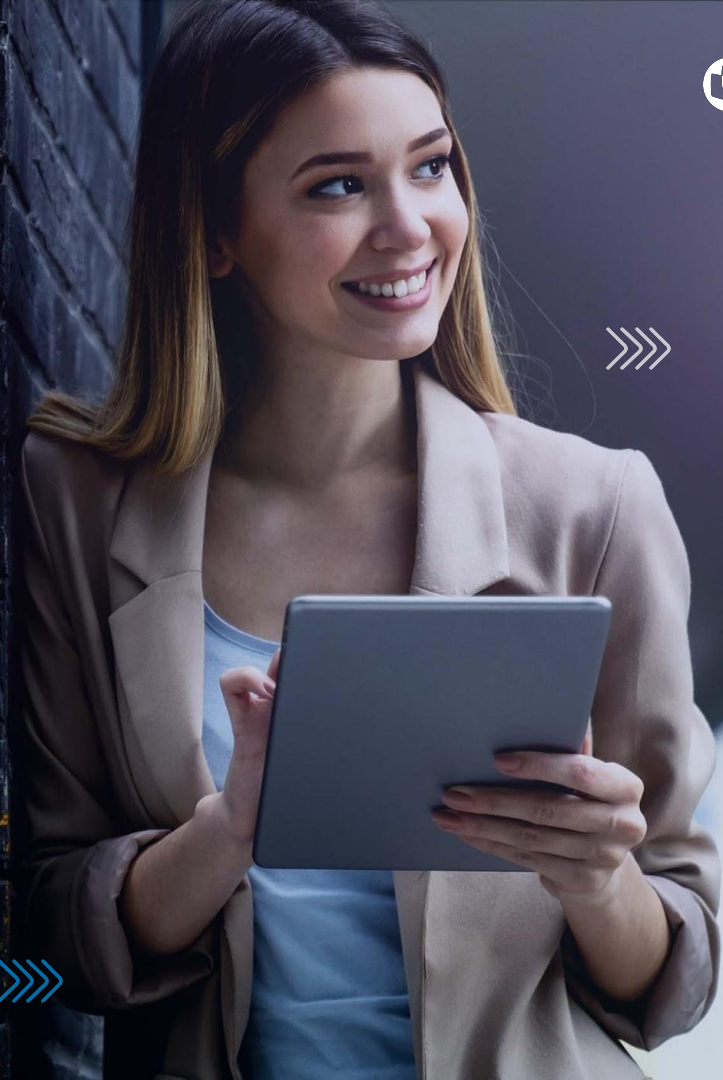

OBRIGADO



**Suporte Medicina e
Segurança do Trabalho**



totvs.com



[@totvs](https://www.instagram.com/totvs)



[@totvs](https://twitter.com/totvs)



[/totvs](https://www.twitch.tv/totvs)



[/totvs](https://www.youtube.com/channel/UC...)



[company/totvs](https://www.linkedin.com/company/totvs)



totvs.store