

NOVIDADES DA RELEASE **12.1.33**

» Linha RM BackOffice, Construção,
Educativa, RH, Saúde Hospitais e
Clínicas, Cross e Framework

◀ **2021** / setembro

01

**BACKOFFICE
(LINHA RM)**





BACKOFFICE

Gestão Estoque, Compras e Faturamento

NOVIDADES DA VERSÃO 12.1.33

Triangulação de Mercadorias:

O Totvs Gestão de Estoque, Compras e Faturamento foi evoluído para atender às operações de Triangulação de Mercadorias, que são movimentações que envolvem mais de duas empresas. Criamos recursos que trazem um maior controle nas movimentações de entrada e saídas dos produtos, possibilitando uma gestão completa do processo no âmbito do controle de estoque, fiscal e rastreamento das movimentações.

[Acesse no TDN](#)

NF-e NT 2020.005:

Para atender a NT 2020.005 foi criado novo campo no cadastro de Produto\Código de Barras: "Tipo de Código de Barras", que deverá ser preenchido conforme exigências da NT. Importante ressaltar a necessidade do entendimento da nova regra ao classificar os códigos de barras dos produtos. As informações preenchidas serão enviadas no XML's da NFe emitidas no sistema.

[Acesse no TDN](#)

GTVe e CTe - NT 2021.001:

Para atender a NT 2021.001, o cadastro de veículos e a associação do mesmo ao GTV-e e ao CT-e não mais obriga o preenchimento do estado devido ao novo formato de placas Mercosul.

BACKOFFICE

Gestão Estoque, Compras e Faturamento

NOVIDADES DA VERSÃO 12.1.33

MDFe - NT 2021.001:

Para atender a NT 2021.001, foi adicionada a MDF-e os campos de PIX e Indicador de Alto Desempenho.

[Acesse no TDN](#)

NFe - NT 2020.006:

Para atender a NT 2020.006 v1.20, foi incluído um campo no cadastro de Condição de Pagamento responsável por enviar o Meio de Pagamento no XML da NF-e.

[Acesse no TDN](#)



BACKOFFICE

Backoffice

NOVIDADES DA VERSÃO 12.1.33

LGPD - Anonimização:

Adequação do TOTVS Backoffice (Linha RM) à Lei Geral de Proteção de Dados – 13.709/2018 no que se refere à anonimização de dados, possibilitando aos nossos clientes manter a compliance em relação à legislação.

Integração Backoffice RM com TOTVS Rental:

Foi disponibilizado a integração com o TOTVS Rental, sistema responsável pela gestão de locação de equipamentos, a integração Backoffice RM com o TOTVS Rental utiliza a tecnologia EAI 2.0. A integração tem como objetivo principal automatizar o tráfego das informações entre os sistemas, realizando todo o controle do Orçamento/Contrato de Locação no TOTVS Rental integrado com o ERP RM, gerando consulta de estoque on-line no RM, envio de solicitações de emissões de NF's\Faturas do Rental para o RM, para que o RM realize as rotinas do ERP (Contabilidade, financeiro, dentre outros), envio de informações das NF/Faturas emitidas no RM para Rental, para que o mesmo realize os controles gerenciais dos contratos de locação, ou seja, as integrações necessárias para o funcionamento do processo.

[Acesse no TDN](#)

Integração Backoffice RM com Master CRM:

Foi implementada a mensagem Order 4.010 para trafegar a informação de meio de pagamento

[Acesse no TDN](#)





BACKOFFICE

Gestão Contábil

NOVIDADES DA VERSÃO 12.1.33

Ferramenta de Demonstrações Contábeis - Conversão em multimoedas:

Dando continuidade à evolução do TOTVS Gestão Contábil para possibilitar a geração das demonstrações contábeis em múltiplas moedas, a Ferramenta de Demonstrações Contábeis também foi evoluída para considerar cenários onde investidoras e investidas trabalhem com moedas correntes distintas, permitindo que as demonstrações contábeis sejam geradas em qualquer moeda de forma simples trazendo eficiência operacional ao processo.

[Acesse no TDN](#)

Operações Intercompany - Automatismo para eliminação de valores na consolidação contábil:

Nossos clientes passam a contar com a facilidade na identificação das operações intercompany relacionadas às transações entre empresas do mesmo grupo, uma vez que o sistema passa a ter controle sobre essas operações permitindo sua identificação de forma automática através da Ferramenta de Demonstrações Contábeis, trazendo mais agilidade ao processo de consolidação contábil.

[Acesse no TDN](#)

[Acesse no TDN](#)





BACKOFFICE

Gestão Financeira

NOVIDADES DA VERSÃO 12.1.33

Aprovação de Pagamentos Integrada ao FLUIG:

Fluxo de aprovação de pagamentos integrado ao FLUIG.

[Acesse no TDN](#)

Conciliação Bancária Multi-coligada:

A conciliação bancária que era realizada por coligada, pode, a partir de agora ser executada para todas as coligadas. Para isto basta parametrizar a Conciliação Bancária Global na Integração Bancária.

[Acesse no TDN](#)





BACKOFFICE

Gestão Fiscal

NOVIDADES DA VERSÃO 12.1.33

SPED Fiscal - Ajuste de Crédito/Débito:

Serão considerados os Códigos de Ajuste associados aos lançamentos de Entrada, Saída, Outros Débitos/Créditos para o cálculo da Apuração do ICMS e para a geração do registro E110, no arquivo do SPED Fiscal.

[Acesse no TDN](#)

[Acesse no TDN](#)

[Acesse no TDN](#)

EFD-Reinf: R-2055:

A EFD-Reinf agregou em seu layout, na versão 1.5. e 1.5.1 o evento R-2055, que trata da Aquisição de produtor rural pessoa física. Este evento substitui o evento S-1250, que estava disposto no eSocial e deve ser enviado, segundo o Manual de Orientação ao Contribuinte da EFD-Reinf, versão 1.5.1.1

[Acesse no TDN](#)





BACKOFFICE

Gestão Fiscal

NOVIDADES DA VERSÃO 12.1.33

Envio automático de e-mail com NFSe e XML:

O processo de Consulta de autorização da NFS-e foi modificado para que ao ser autorizada uma NFS-e, um e-mail com o xml e o PDF da nota seja enviado conforme as definições dos parâmetros de envio de e-mail (Tipo de Movimento) da NF-e/NFS-e.

[Acesse no TDN](#)

Troca de certificado Digital em múltiplas Filiais:

Foi criado um novo processo que possibilita atualizar o Certificado digital de várias Filiais ao mesmo tempo diretamente no TOTVS Gestão Fiscal.

[Acesse no TDN](#)

Relatório ADRC-ST:

Foram desenvolvidos relatórios para ajudar na conferência dos registros gerados na ADRCST.

[Acesse no TDN](#)



BACKOFFICE

Gestão Fiscal

NOVIDADES DA VERSÃO 12.1.33

Geração da GIA-ST:

Implementação da geração da GIS -ST através do gerador de Saídas.

[Acesse no TDN](#)

Autenticação do TSS (LGPD):

A partir do Release 12.1.33, o TSS terá a funcionalidade de utilização de Token de autenticação baseado em credenciais, contemplando a LGPD (Lei Geral de Proteção de Dados). Para o fluxo de autenticação, serão utilizadas as credenciais (client_id e client_secret) geradas pelo TSS.

[Acesse no TDN](#)

Novo Cadastro Parâmetros de Processos:

O Cadastro de Parâmetros de Processos é utilizado para parametrizar vários processos pré-determinados do TOTVS Gestão Fiscal, como por exemplo: EFD-Contribuições registros F100, F120, F130 etc.

[Acesse no TDN](#)





02

CONSTRUÇÃO



CONSTRUÇÃO

Construção Gestão de Imóveis

NOVIDADES DA VERSÃO 12.1.33

Cópia de Coligada:

O processo de cópia de Dados está disponível em Serviços Globais | Cópia de coligadas. Será possível realizar a cópia dos Componentes de Valores de Integração, Cadastro de Modalidades, Parâmetros do TCGI, Parâmetros de Integração Financeira, Parâmetros de Integração do Movimento e Parâmetros de Tipos de Despesas.

[Acesse no TDN](#)

Módulo de cobrança - Informações de Garantia:

Melhoramos a visão da cobrança para trazer as informações de garantia do contrato de locação.

[Acesse no TDN](#)

MVP 2 - Assinatura Digital:

Neste 2º MVP poderá ser visualizado os documentos assinados no PDC e no app Meu Imóvel, também será possível assinatura automática do documento, o uso do TAE no Portal de locação e no RM usar o RM Report's integrado ao TAE.

[Acesse no TDN](#)

[Acesse no TDN](#)



CONSTRUÇÃO

Construção Gestão de Imóveis

NOVIDADES DA VERSÃO 12.1.33

MVP 2 - Portal de locação:

Avanço de Etapa com notificação aos supervisores. Inclusão da Garantia na proposta de locação.

[Acesse no TDN](#)

Correspondente Bancário no PVI:

Criamos um módulo de correspondente bancário no PVI, onde é possível associar o correspondente bancário ao prospect e o mesmo realiza a aprovação financeira retornando as informações ao corretor.

[Acesse no TDN](#)

[Acesse no TDN](#)

LGPD - Anonimização:

Adequação do TOTVS Gestão de Imóveis à Lei Geral de Proteção de Dados – 13.709/2018 no que se refere à anonimização de dados, possibilitando aos nossos clientes, através do TOTVS Privacidade de Dados, manter a compliance em relação à legislação.

[Acesse no TDN](#)





CONSTRUÇÃO

Construção Gestão de Imóveis

NOVIDADES DA VERSÃO 12.1.33

Comissão no PVI:

Criamos a possibilidade no Portal de Vendas Imobiliário (PVI) ratear na venda da Sub-unidade comissão do corretor, Gerente e Diretor.

[Acesse no TDN](#)

Controle de IPTU / ITBI:

Melhorias no Controle de Despesas para facilitar a gestão pela empresa das despesas principalmente relativas ao IPTU e ITBI.

[Acesse no TDN](#)

Cópia de Coligadas:

Cópia entre coligadas das tabelas do TCGI: Valores de integração dos componentes, Modalidades, Parâmetros do TCGI por coligada, Definição de despesas de venda, Tipos de despesa, Parâmetros do movimento, Parâmetros de integração financeira.

[Acesse no TDN](#)



CONSTRUÇÃO

Construção Gestão de Imóveis

NOVIDADES DA VERSÃO 12.1.33

Melhoria no Módulo de Cobrança - Aluguel:

Informação da garantia de locação na visão da cobrança.

[Acesse no TDN](#)

Melhoria na Securitização:

Tratamento do responsável pela gestão do contrato de securitização - Empresa ou Securitizadora - e melhorias na interface.

[Acesse no TDN](#)

Emissão da ficha financeira com deságio pelo PDC / App Meu Imóvel:

Possibilidade de parametrizar para que a ficha financeira seja emitida com deságio no PDC e no APP Meu Imóvel.

[Acesse no TDN](#)





CONSTRUÇÃO

Construção Gestão de Imóveis

NOVIDADES DA VERSÃO 12.1.33

EFD - F200 - Desconto condicional reduzindo base de cálculo, dependendo do regime de tributação:

O cálculo da base de cálculo enviada para a EFD no registro F200 foi evoluído para que o desconto condicional seja reduzido da base de cálculo, caso o tipo de tributação do empreendimento seja lucro presumido/optante pelo regime de caixa/apuração cumulativa das contribuições sociais de PIS e COFINS.

[Acesse no TDN](#)

LGPD - Anonimização:

Adequação do TOTVS Construção Gestão de Imóveis à Lei Geral de Proteção de Dados – 13.709/2018 no que se refere à anonimização de dados, possibilitando aos nossos clientes, através do SGDP TOTVS, manter a compliance em relação à legislação.

[Acesse no TDN](#)





CONSTRUÇÃO

Construção Obras e Projetos

NOVIDADES DA VERSÃO 12.1.33

App Minhas Inspeções (nessa release liberado apenas para clientes piloto):

Agora os clientes da solução TOTVS Construção Obras e Projetos contam com mais um aplicativo para garantir a qualidade dos seus Projetos, o App Minhas Inspeções, no qual, de forma rápida e objetiva, é possível visualizar, responder e gerir Formulários de Inspeção de Qualidade. Este App proporciona o maior controle das informações documentadas durante as inspeções de qualidade, além de permitir anexar fotos, vídeos, áudios, tudo isso centralizado de forma simples e em suas mãos.

[Acesse no TDN](#)

App Minha Obra:

Nessa versão o Acelerador de Implantação do App Minha Obra passa a possibilitar a configuração, parametrização e preenchimento de cadastros relativos ao App seja realizada de forma simples e rápida também na implantação das funcionalidades Equipamento, Ciclo de Transporte e Movimentações de Produto.

[Acesse no TDN](#)

Mobilidade:

Com o objetivo de facilitar a criação e as associações necessárias para que o usuário possa realizar apontamentos em folha tarefa, foi disponibilizado o processo de Incluir Folha Tarefa, que permite a criação otimizada de Folhas Tarefa Padrão ou de Produtividade.

[Acesse no TDN](#)

CONSTRUÇÃO

Construção Obras e Projetos

NOVIDADES DA VERSÃO 12.1.33

Cockpit de Tarefas e Insumos :

Nos projetos que não utilizam o PERT, o gráfico de Avanço Físico do Cockpit de Tarefas passa a trazer o avanço mensal considerando os dados do Cronograma Realizado.

[Acesse no TDN](#)

Integração TOTVS Construção Obras e Projetos com PCP Protheus:

O processo de ETO (engenharia sob demanda) é um processo onde o produto é especificado, projetado e fabricado mediante encomenda. Através dessa nova integração será possível no TCOP gerar a necessidade de produção, que será integrada ao módulo de Planejamento e Controle da Produção do Totvs Manufatura - Linha Protheus, bem como atualizar o Pert conforme das datas programadas na produção.

[Acesse no TDN](#)

Relatório de Pedidos e Pedidos Extra com Produtos Manufaturados:

Disponibilizado o relatório "TOPREL0066 - PCP - Pedidos / Pedidos Extras com Produtos Manufaturados" que possibilitará a visualização dos dados dos Pedidos e Pedidos Extras do TCOP que geraram Ordens de Produção no PCP Protheus.

[Acesse no TDN](#)



CONSTRUÇÃO

Construção Obras e Projetos

NOVIDADES DA VERSÃO 12.1.33

Rateio e Reavaliação de Mão de Obra:

Em projetos que não utilizam tarefa padrão para a improdutividade, caso existam funcionários que não efetuaram apontamento em nenhuma tarefa apesar de possuírem horas trabalhadas em seu ponto, na rotina de Rateio e Reavaliação foi implementada tela que irá mostrar esses funcionários, permitindo que o usuário informe qual será a tarefa para a qual a improdutividade de cada um deles será lançada.

[Acesse no TDN](#)

Rateio e Reavaliação de Mão de Obra:

A rotina de Rateio e Reavaliação passa a considerar também os membros que estão inativos na equipe, desde que possuam apontamento de mão de obra no período.

[Acesse no TDN](#)

LGPD - Anonimização:

Adequação do TOTVS Construção Obras e Projetos à Lei Geral de Proteção de Dados – 13.709/2018 no que se refere à anonimização de dados, possibilitando aos nossos clientes, através do TOTVS Privacidade de Dados, manter a compliance em relação à legislação.

[Acesse no TDN](#)



CONSTRUÇÃO

Construção Obras e Projetos

NOVIDADES DA VERSÃO 12.1.33

Insumos:

Insumo Derivado - Novas Funções de Fórmula: Ao associar a derivação a um insumo, é possível utilizar 3 novas funções de fórmulas que foram criadas nessa versão: DERIVADOCRONOGDISCIPLINA, DERIVADOCRONOGCEILING e DERIVADOCRONOGDISCIPLINACEILING.

[Acesse no TDN](#)





03

EDUCACIONAL



EDUCACIONAL

TOTVS Educacional

NOVIDADES DA VERSÃO 12.1.33

Flexibilizar vencimento da parcela do plano de pagamento:

Criação de opções para flexibilizar os vencimentos das parcelas de um plano de pagamento, para atender matrículas fora do período oficial.

[Acesse no TDN](#)

[Acesse no TDN](#)

Entrega de documentos digital:

Possibilitar a entrega de documentos através do Portal do Aluno.

O upload do documento pode ser realizado durante o Período Letivo, como também no fluxo da rematrícula.

[Acesse no TDN](#)

[Acesse no TDN](#)



EDUCACIONAL

TOTVS Educacional

NOVIDADES DA VERSÃO 12.1.33

Documentos exigidos do aluno:

Possibilitar que a configuração de documentos exigidos valide o sexo do aluno.

A aplicação mais utilizada é para o documento de Certificado de Reservista, que é cobrado nas instituições apenas para o público masculino.

[Acesse no TDN](#)

CENSO da Educação Básica:

Melhoria de usabilidade na rotina de preparação do CENSO Escolar.

[Acesse no TDN](#)

Gerar usuário automaticamente quando estiver associando pais e responsáveis ao aluno:

A geração automática de usuários acontecia somente na criação do aluno. Agora será possível gerar usuário automaticamente na associação de pais e responsáveis ao aluno.

[Acesse no TDN](#)



EDUCACIONAL

TOTVS Educacional

NOVIDADES DA VERSÃO 12.1.33

Adequações a BNCC - Novo Ensino Médio:

Dando continuidade nas entregas disponibilizamos 3 recursos:

- Disponibilizar o log de alteração de status no Itinerário formativo no log de movimentações do aluno.
- Possibilitar que a definição do passo de escolha do Itinerário Formativo na rematrícula web seja por parametrização por curso.
- Possibilitar a alteração em massa, na rotina de alteração de etapas em lote, dos grupos de conceito de habilidades.

[Acesse no TDN](#)

[Acesse no TDN](#)

[Acesse no TDN](#)

Seleção do curso na rematrícula web do Ensino Básico:

Possibilitar a execução da rematrícula web de forma transparente e simples sem a necessidade de mudança de contexto (curso). Serão exibidas as opções de matrícula disponíveis para o momento.

[Acesse no TDN](#)

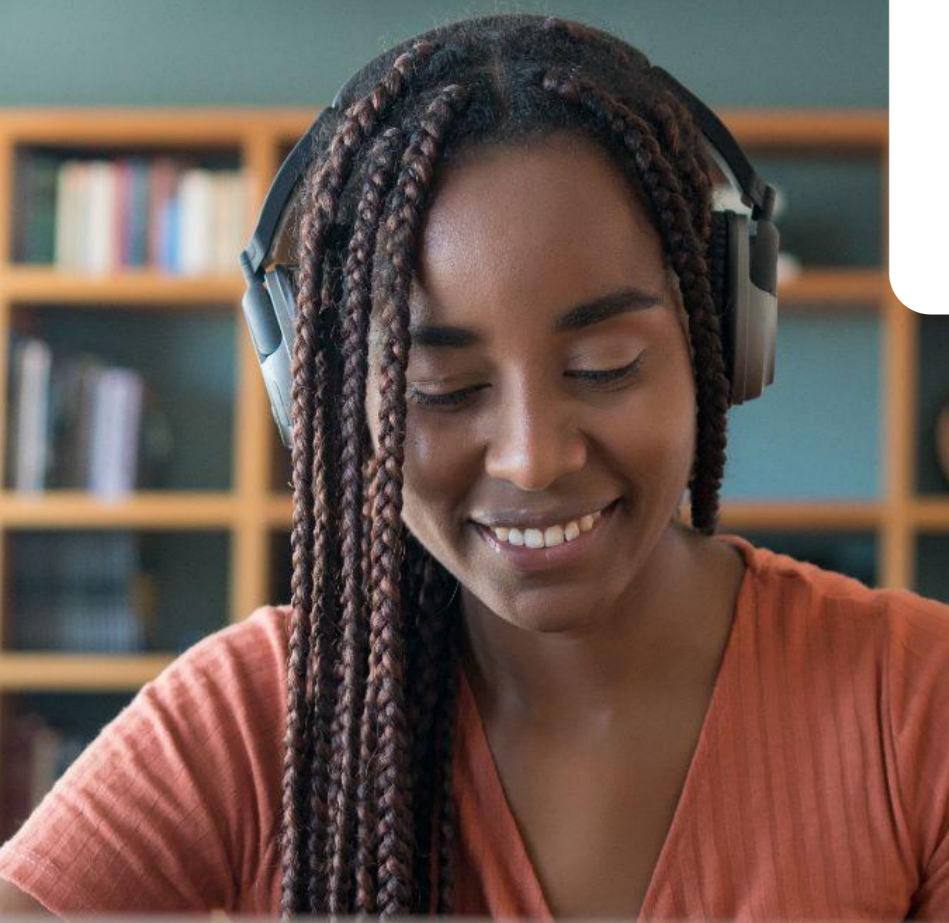

EDUCACIONAL

TOTVS Educacional

NOVIDADES DA VERSÃO 12.1.33

Rematrícula web Ensino Básico - Etapa de Disciplinas:

No release anterior já havíamos liberado a parametrização que habilita ou desabilita a visão desta etapa. Agora, quando a visão está habilitada, exibiremos as disciplinas obrigatórias da matriz quando o aluno não está enturmado (fato novo), e quando ele está enturmado, exibiremos as disciplinas integradas.

[Acesse no TDN](#)

Documentos do aluno estrangeiro - Registro Geral:

Temos a parametrização que exige o preenchimento do campo CPF para o cadastro do aluno. Quando o aluno é estrangeiro, caso ele não possua CPF, o sistema exige o preenchimento do campo passaporte. Habilitamos também a possibilidade de informar o documento de Registro Geral do Estrangeiro, na ausência do CPF e/ou passaporte.

[Acesse no TDN](#)

Customização de cores do layout do novo portal do professor:

Proporcionar às instituições uma maneira de configurar o layout (cores) do novo portal do professor dando identidade em relação a sua marca.

[Acesse no TDN](#)

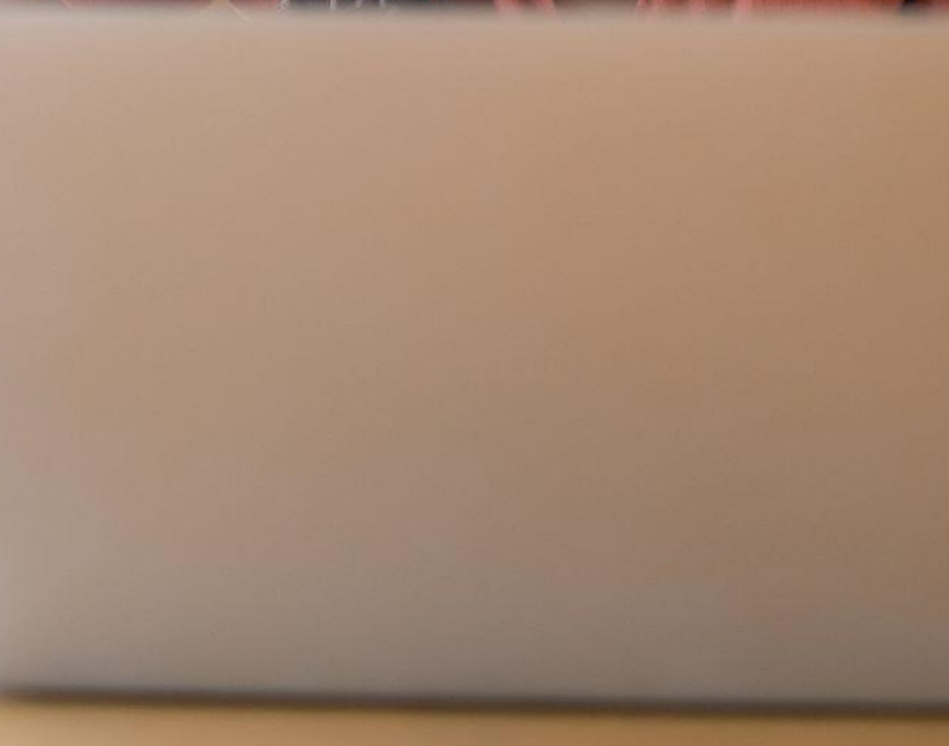
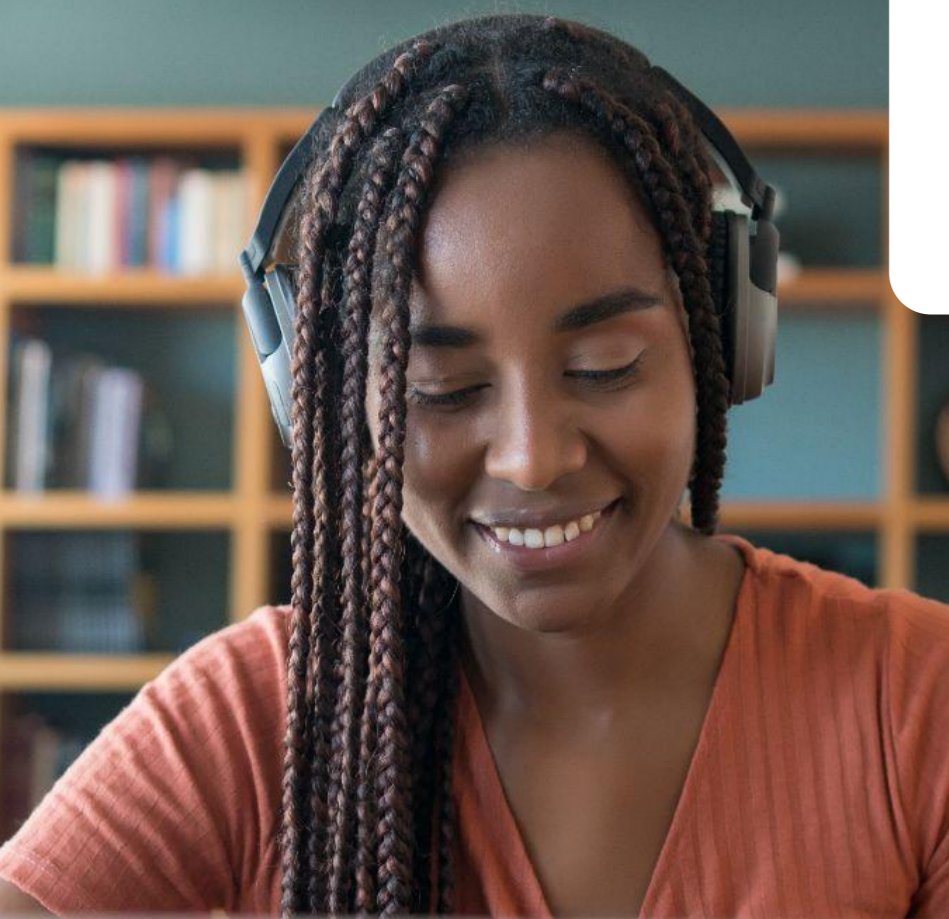

EDUCACIONAL

TOTVS Educacional

NOVIDADES DA VERSÃO 12.1.33

Seleção de alunos para a Rematrícula:

Possibilitar a visualização e seleção de alunos em uma lista, com o intuito de controle de exceção, para a execução da rotina que promove os alunos para o próximo período letivo.

[Acesse no TDN](#)

[Acesse no TDN](#)

Contrato - Evoluções na rematrícula web:

- Passar informações das disciplinas e plano de pagamento selecionados no momento da rematrícula para o relatório "fixo" (relatório definido nos parâmetros da matrícula). Disponibilização através de uma tag.
- Envio do relatório de contrato juntamente com o manifesto por email.

[Acesse no TDN](#)

Configuração de servidores web distintos para o novo portal do professor:

Configuração de servidores web distintos para o novo portal do professor mantendo a utilização de base de dados única.

[Acesse no TDN](#)



EDUCACIONAL

Processo Seletivo

NOVIDADES DA VERSÃO 12.1.33

Integração Processo Seletivo com Prova Fácil:

Criada mais uma opção de utilização de Provas no Processo Seletivo através da integração com o Prova Fácil.

[Acesse no TDN](#)

Portal Para Processo Seletivo Terceirizado:

O Novo Portal do Processo Seletivo passou a atender a processos seletivos terceirizados finalizando a migração dos processos do Portal do Processo Seletivo (Antigo) para o novo Portal do Processo Seletivo.

[Acesse no TDN](#)

Matrícula de Ingressantes pela Central do Candidato:

Liberadas novas funcionalidades na Matrícula de Ingressantes como: Exibição e liberação de novo upload para documentos rejeitados, Permitir que o Responsável Acadêmico seja aproveitado como Responsável Financeiro, Atualização da Mensagem de Pendências de Matrícula avaliando o status do documento.

[Acesse no TDN](#)

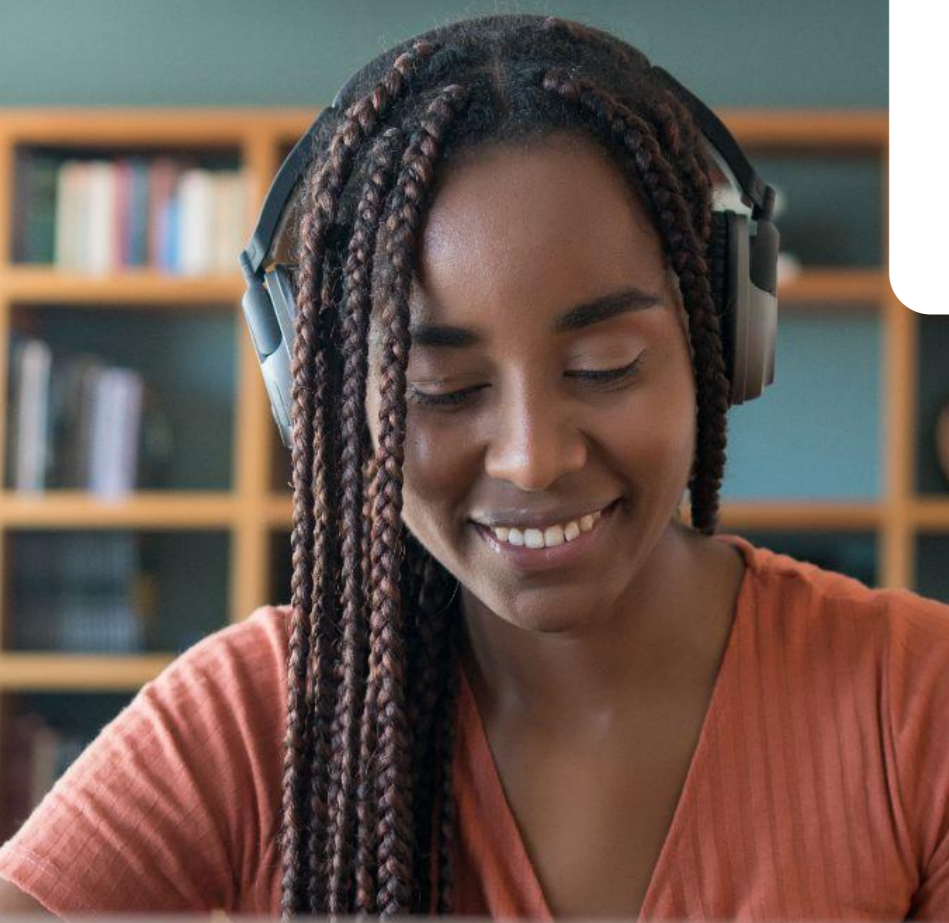

EDUCACIONAL

eduCONNECT Pay

NOVIDADES DA VERSÃO 12.1.33

Funcionalidades por Níveis de Ensino:

Disponibilizada a opção de liberar menus no Meu eduCONNECT de acordo com o Nível de Ensino do usuário.

[Acesse no TDN](#)

Agentes de Atendimento:

No Meu eduCONNECT os alunos e responsáveis poderão ser atendidos através das Mensagens Pessoais em contato com um atendente da instituição sobre determinados assuntos definidos pela instituição.

[Acesse no TDN](#)

Informação do tempo de sessão para o Educa Mobile do professor:

Ao utilizar as funcionalidades do professor pela plataforma mobile, os usuários serão informados do tempo de sessão e orientados a tomar uma ação para renovar esse tempo ou então serão redirecionados para fazer login novamente.

[Acesse no TDN](#)

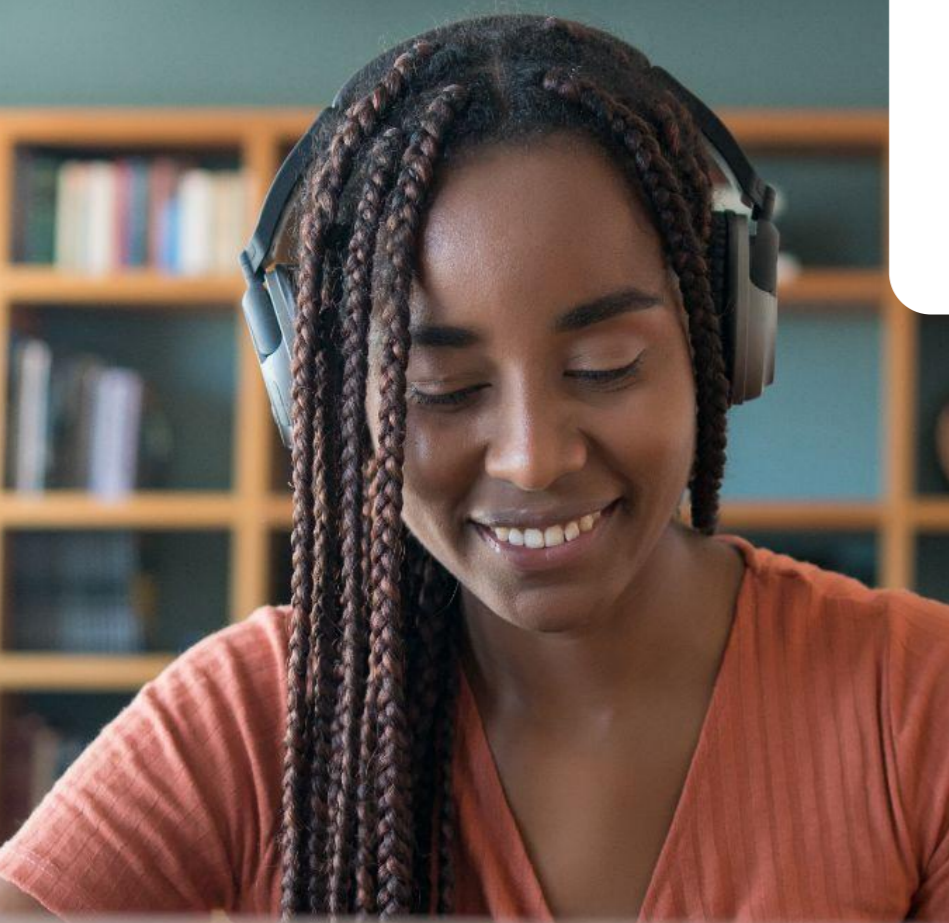

EDUCACIONAL

Meu eduCONNECT

NOVIDADES DA VERSÃO 12.1.33

Aviso para alunos que não optarem pela recorrência no pagamento com cartão de crédito:

Emissão de mensagem para o aluno quando ele não optar pela opção de recorrência no pagamento com cartão de crédito, com o objetivo de alertá-lo da possibilidade.

[Acesse no TDN](#)

[Acesse no TDN](#)





04

RH



RH

Folha de Pagamento

NOVIDADES DA VERSÃO 12.1.33

Conversão do Contrato Verde Amarelo - Pagamento de Férias (MP 955):

Para a MP 905 foi previsto que ao final de cada mês, o empregado receberá o pagamento imediato das seguintes parcelas: remuneração; décimo terceiro salário proporcional; e férias proporcionais com acréscimo de um terço e sobre todo o montante incidirá a alíquota mensal de dois por cento à título de FGTS.

Na conversão do contrato verde amarelo para prazo indeterminado há a necessidade de calcular as férias do funcionário considerando as parcelas já pagas mensalmente.

[Acesse no TDN](#)



RH

Folha de Pagamento

NOVIDADES DA VERSÃO 12.1.33

Integração RM x Totvs Empréstimo Consignado:

Empresas que aderem ao Empréstimo Consignado da TOTVS, passam a ter a possibilidade de provisionar valor de uma parcela do empréstimo em férias, para que no desconto do consignado em folha não gere líquido salarial negativo.

[Acesse no TDN](#)

Autônomos Externo Múltiplos Vínculos:

Evolução na integração do Autônomo Externo, seja através de importação ou integração com o Protheus, possibilitando integrar mais de um vínculo empregatício em outras empresas.

Para não impactar os dados já existentes, foi realizada a migração dos valores da tabela PPAGTOAUTONOMOEXT (colunas CNPJREMUNOUTREMPR, CODCATEG e VALORINSSOUTROEMPREGO) para a nova tabela PAGTOAUTONOMOEXTMV.

Visando uma melhor usabilidade disponibilizamos também uma tela de visualização desses dados, para isso basta editar o cadastro do Autônomo Externo.

[Acesse no TDN](#)



RH

Folha de Pagamento

NOVIDADES DA VERSÃO 12.1.33

Cadastros de Eventos (Verbas):

- Criação do parâmetro "Incidência Exclusiva do Empregador" para as verbas de 13º Salário, para que os encargos calcule apenas a parte patronal dos valores lançados nesta verba

[Acesse no TDN](#)

- Criação do parâmetro "Suspensão de Incidência" para os eventos de "Estorna INSS" ou "Estorna INSS 13º", com isso a geração do evento S-1010 será conforme definição do Manual de Orientações do eSocial.

[Acesse no TDN](#)

eSocial:

Adequação do produto para atender às mudanças do leiaute S-1.0 do eSocial e das Notas Técnicas.

[Acesse no TDN](#)

[Acesse no TDN](#)

[Acesse no TDN](#)



RH

Folha de Pagamento

NOVIDADES DA VERSÃO 12.1.33

eSocial - Relatório de Conferência de INSS/FGTS:

Adequação do Relatório referente aos dados:

- O campo "INSS Valor Governo" passou a retornar o valor calculado pelo governo ao invés do valor recebido pelo governo;
- Possibilidade de exportar os valores do relatório para o arquivo excel;
- Tratativa para funcionário com múltiplo vínculo.

[Acesse no TDN](#)

eSocial - Evento S-1010-Tabelas de Rubricas:

Tratamento na geração do evento, passando a gerar o valor "4- Informativa dedutora" na tag <tpRubr>, quando o evento for do tipo base de cálculo e tiver estornando de INSS, INSS 13º Salário ou estornando IRRF, IRRF 13º Salário ou IRRF de férias.

[Acesse no TDN](#)



RH

Folha de Pagamento

NOVIDADES DA VERSÃO 12.1.33

RM Portal:

Adaptação na definição do substituto no portal para permitir que no lookup da chapa seja apresentado todos os funcionários da coligada. Anteriormente o sistema filtrava somente funcionários da mesma seção do supervisor.

[Acesse no TDN](#)

Folha Analítica:

Tratamento para considerar o Histórico da Categoria eSocial ao invés da Categoria SEFIP nos campos "Base FGTS Aprendiz" e "FGTS Depositado Aprendiz", com isso quando um funcionário com vínculo de aprendiz for efetivado como funcionário e houver a necessidade de gerar a Folha Analítica retroativa será considerada a categoria da época.

[Acesse no TDN](#)



RH

Automação de Ponto

NOVIDADES DA VERSÃO 12.1.33

Gestão de Sobreaviso:

A gestão de sobreaviso veio para facilitar o dia a dia dos gestores que possuem equipes que necessitam de controle maior dos sobreavisos cadastrados, possibilitando cadastro de sobreavisos através do Meu RH e refletindo no cálculo da folha.

Envio de Fração de Faltas para Labore:

Para os clientes que possuem dias de compensado distribuídos nos dias de trabalho e deseja abater as horas de faltas considerando também o compensado, poderá parametrizar para que cada falta considere a fração do dia mais a fração do compensado para cálculos de férias e 13º.

Cadastro de Localização de perímetro pré-definido para marcação de ponto:

Para os clientes que utilizam clock in com controle de perímetro pré-definido para marcação de ponto (cerca), poderá cadastrar no RM as localizações com as informações de geolocalização para alimentar este controle no clock in.



RH

Meu RH

NOVIDADES DA VERSÃO 12.1.33

Ponto:

Visualizar Ponto de atenção do espelho de ponto do funcionário, tais como: Marcações ímpares, atrasos e faltas

[Acesse no TDN](#)

Ponto:

Gestão do sobreaviso dos colaboradores que utilizam ponto, o gestor conseguirá visualizar os abonos solicitados. realizar aprovações e solicitações de acordo com permissionamento.

[Acesse no TDN](#)





05

SAÚDE

Hospitais e clínicas



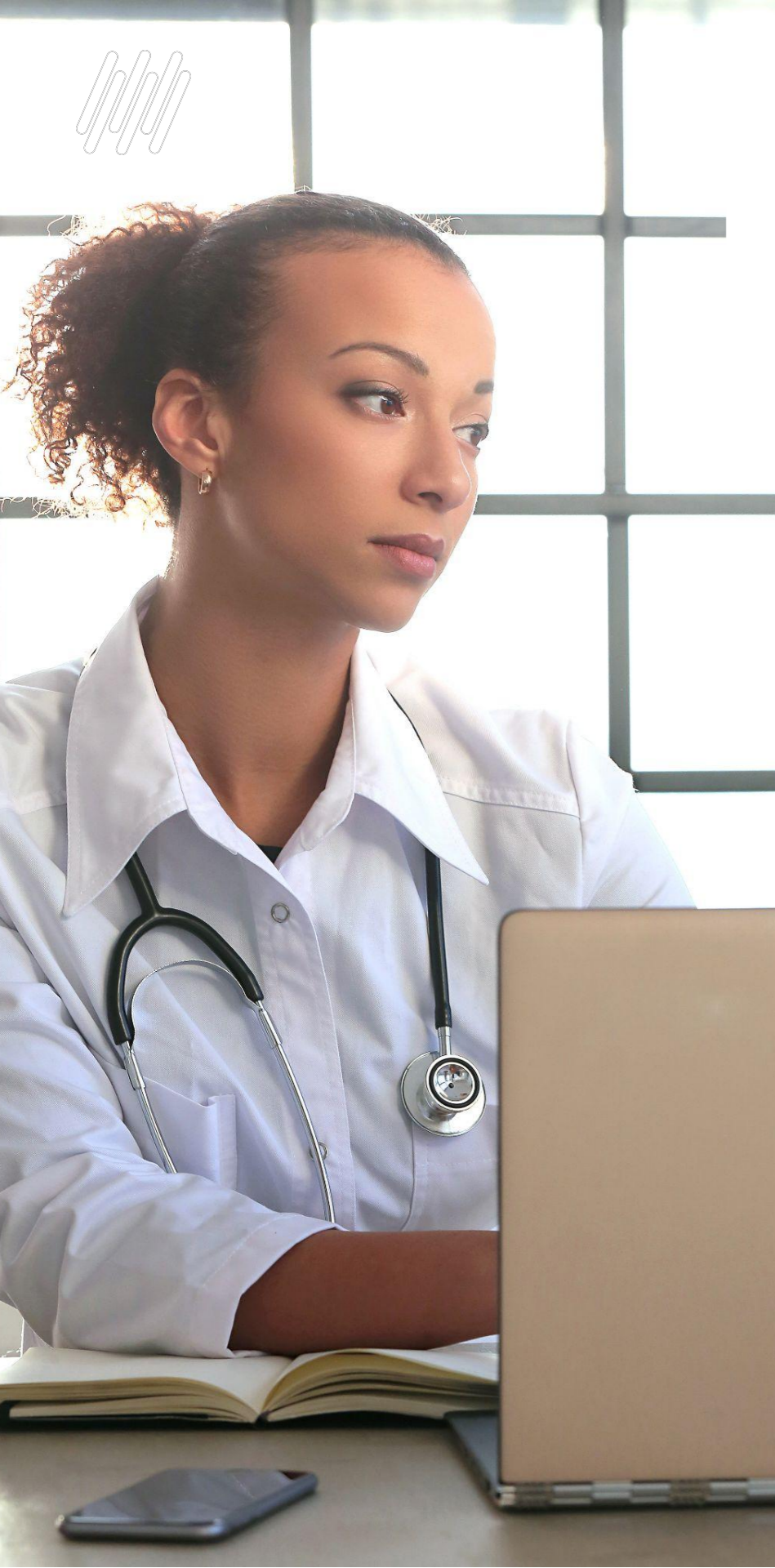

Centro Cirúrgico - Gestão de Kits Cirúrgicos / Folha de Sala:

Painel de gestão de cirurgias com visões para farmácia e enfermagem, além da criação da folha de gastos cirúrgicos para a folha de sala (Registro de informações cirúrgicas) e visualização dos agendamentos de forma que as rotinas envolvidas estejam englobadas em uma mesma tela.

[Acesse no TDN](#)

Unidade de Diagnóstico - Laboratório de Apoio:

Processo que possibilita o laboratório hospitalar manter uma gestão das amostras enviadas para análise em um laboratório de apoio. Com isso o processo de rastreamento de amostras internas e externas torna-se mais seguro e efetivo.

Unidade de Diagnóstico - Integração com Laboratório Álvaro:

Integração do módulo de laboratório de apoio com o Laboratório Álvaro | Análises Clínicas e Diagnósticos.





SAÚDE

Saúde Hospitais e Clínicas

NOVIDADES DA VERSÃO 12.1.33

Unidade de Diagnóstico - Laboratório Apoiador:

Processo que possibilita à entidade atuar como laboratório apoiador recebendo pedidos de exames de outros laboratórios apoiados e disponibilizando os resultados. Todo o processo utilizando integrações no formato API.

SUS - LME:

Implementação do registro e impressão do LME SUS - Laudo de medicamento especializado da farmácia de alto custo.

Faturamento - Melhoria na experiência do usuário:

As rotinas de geração de movimento de fatura e controle de recebimentos foram reformuladas com base na tecnologia .Net garantindo uma maior agilidade e flexibilidades em ambas rotinas.

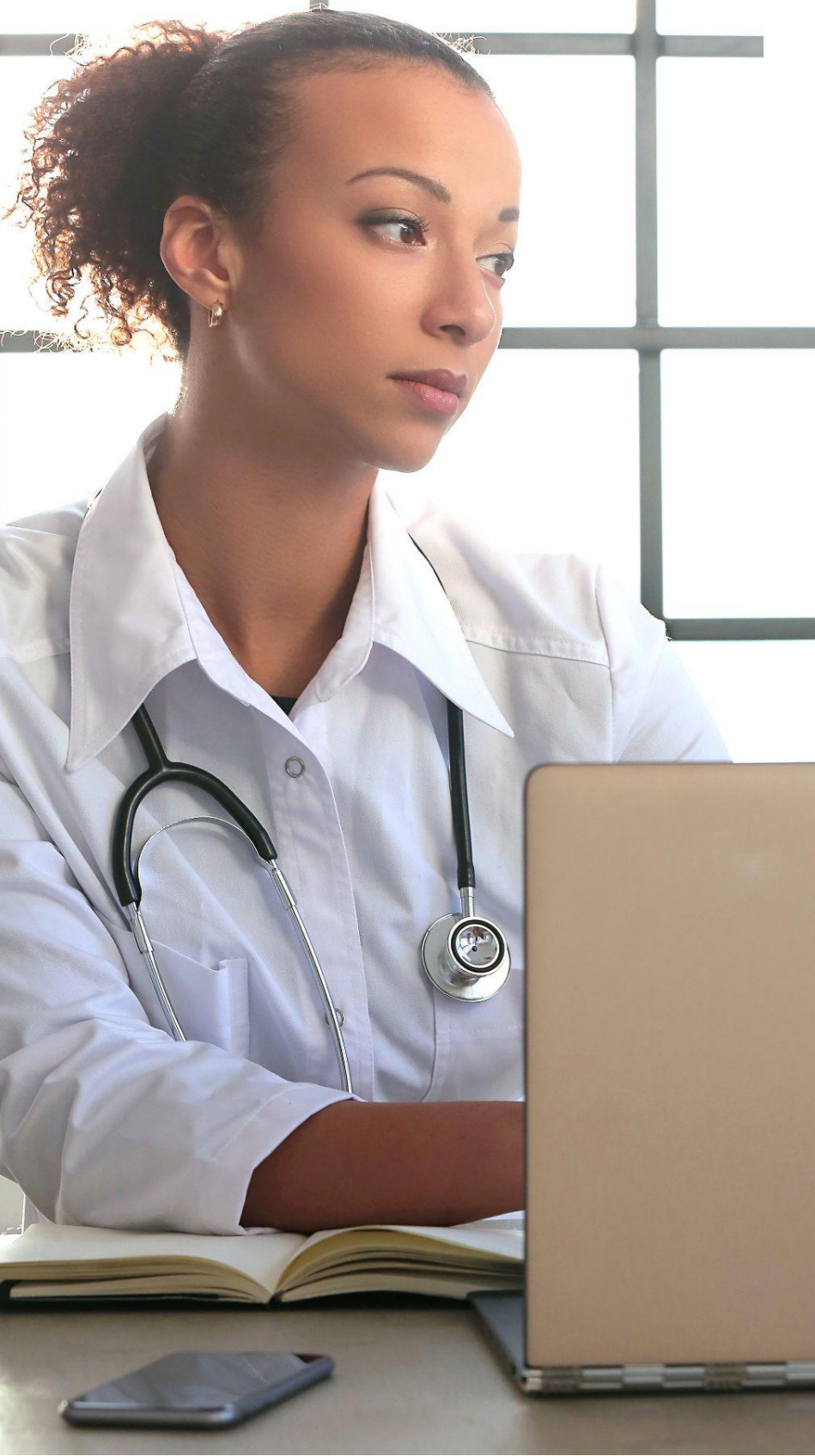

SAÚDE

Aprovações e Atendimento

NOVIDADES DA VERSÃO 12.1.33

PEP RM - Planejamento Terapêutico:

Disponibilizado o processo de planejamento terapêutico no novo prontuário eletrônico (PEP RM).

[Acesse no TDN](#)

PEP RM - Prescrição de Enfermagem:

Disponibilizado o processo de Prescrição de Enfermagem no novo prontuário eletrônico (PEP RM).

[Acesse no TDN](#)

PEP RM - Processos de Internação:

Disponibilizados novos processos de Ventilações, Cópia de Prescrição, Dietas e Restrições e Insulinas no novo prontuário eletrônico (PEP RM).

[Acesse no TDN](#)

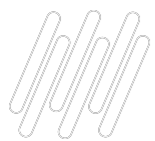
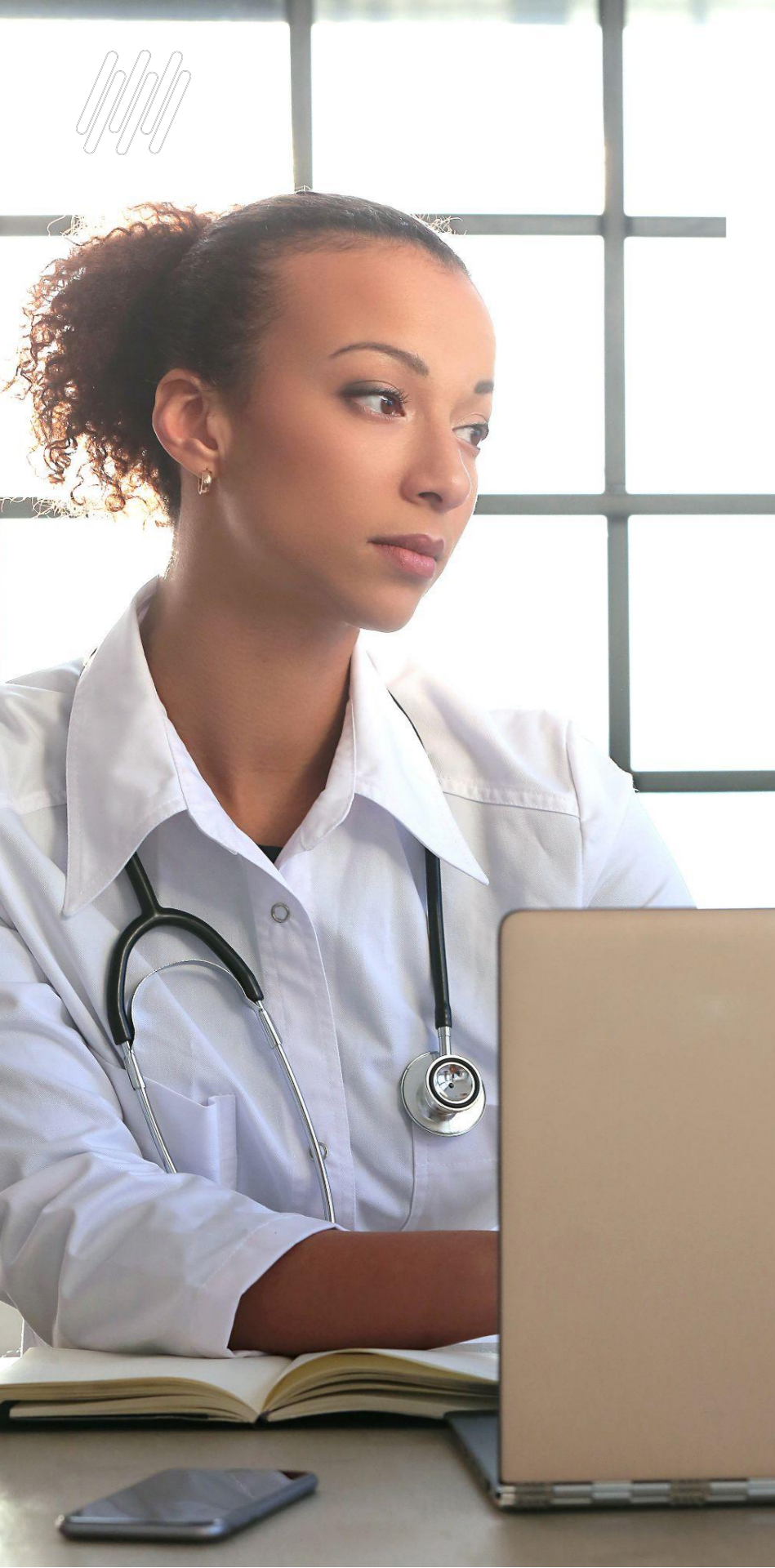



06

CROSS



CROSS

Aprovações e Atendimento

NOVIDADES DA VERSÃO 12.1.33

APP Minhas Aprovações - Seleção do Atendente de um Grupo:

Caso a etapa do tipo de atendimento esteja com o "Grupo de atendentes preenchido" e o campo "Mostrar atendentes do Grupo" marcado, nas telas de aprovação e reprovação do App Minhas Aprovações passa a ser exibido o campo "Atendentes do Grupo" possibilitando a seleção do atendente para o qual a tarefa será direcionada.

[Acesse no TDN](#)

LGPD - Anonimização:

Adequação do TOTVS Aprovações e Atendimento à Lei Geral de Proteção de Dados – 13.709/2018 no que se refere à anonimização de dados, possibilitando aos nossos clientes, através do TOTVS Privacidade de Dados, manter a compliance em relação à legislação.

[Acesse no TDN](#)



CROSS

Aprovações e Atendimento

NOVIDADES DA VERSÃO 12.1.33

APP Minhas Aprovações - Notificações no Celular:

Sempre que uma tarefa for atribuída a um aprovador, ele automaticamente receberá uma notificação em seu celular, informando que existe uma tarefa pendente da sua aprovação.

[Acesse no TDN](#)

APP Minhas Aprovações - Relatórios dos Dados para Aprovação:

Foram disponibilizados novos modelos de relatório para o aplicativo Minhas Aprovações no formato para celular, que permitirão a visualização dos dados das tarefas a serem aprovadas:

- CRMREL0010 - WorkFlow Minhas Aprovações - Movimento
- CRMREL0011 - WorkFlow Minhas Aprovações - Contratos
- CRMREL0012 - WorkFlow Minhas Aprovações - Requisições de Desligamento
- CRMREL0013 - WorkFlow Minhas Aprovações - Alteração de Dados Funcionais
- CRMREL0014 - WorkFlow Minhas Aprovações - Requisição de Aumento de Quadro

[Acesse no TDN](#)





TOTVS Assinatura Eletrônica

NOVIDADES DA VERSÃO 12.1.33

Envelope de Documentos:

Unifique vários documentos em um único arquivo e ganhe tempo no processo de assinatura. Agora, o TOTVS Assinatura Eletrônica conta com o Envelope de Documentos.

Com ele você pode juntar vários documentos em um único arquivo, permitindo que uma única assinatura seja aplicada aos documentos do Envelope com um só clique. Assim, você ganha muito mais agilidade no processo e, além disso, você economiza a cota de assinaturas do TOTVS Assinatura Eletrônica, executando apenas uma assinatura eletrônica que vale para vários documentos ao mesmo tempo.

Inclusão de Observador:

Com a última atualização do TOTVS Assinatura Eletrônica, além das pessoas que vão assinar e validar o documento, ou servir de testemunha da assinatura, você também pode incluir alguém como observador no processo.

O observador vai acompanhar todas as etapas da assinatura e as movimentações do documento. Ele também receberá as notificações sobre o status do processo, tudo isso sem interferir no fluxo das assinaturas. Desse modo, você pode manter as partes interessadas informadas sobre a assinatura do documento mesmo que elas não estejam diretamente envolvidas. Com isso, você tem mais flexibilidade no acompanhamento e na gestão dos processos.





CROSS

TOTVS Assinatura Eletrônica

NOVIDADES DA VERSÃO 12.1.33

Integração com o TOTVS Backoffice – Linha Protheus:

Você também pode usar o TOTVS Assinatura Eletrônica para assinar seus contratos no TOTVS Backoffice – Linha Protheus.

Com a última atualização, a ferramenta ganhou API de integração com o módulo de Gestão de Contratos do ERP da Linha Protheus, proporcionando muito mais agilidade e segurança no processo de assinatura dos documentos de contrato com os seus clientes, fornecedores e parceiros de negócios.

Definição de Data de Expiração para Documentos:

Com o TOTVS Assinatura Eletrônica, você também gerencia melhor as suas prioridades. Agora, o sistema permite definir data de expiração para documentos pendentes de assinatura. Assim, você pode configurar uma data limite para que determinado documento seja assinado antes de perder a validade. A data é exibida em destaque na tela, facilitando a sua rotina, para que você veja claramente as pendências mais urgentes.





TOTVS Assinatura Eletrônica

NOVIDADES DA VERSÃO 12.1.33

Permitir que Usuário Externo Publique Documentos na Empresa :

A gestão de usuários do TOTVS Assinatura Eletrônica acaba de ganhar mais flexibilidade com a última atualização da ferramenta. Agora você pode permitir que usuários externos publiquem documentos para assinatura na sua empresa por meio do sistema. Para isso, você usa o filtro do Painel Administrativo para localizar os usuários externos não atrelados à nenhuma empresa do seu grupo e faz a conexão com o CNPJ autorizado. Ficou mais fácil incorporar parceiros ao sistema (desde que o domínio de e-mail deles esteja cadastrado no TOTVS Assinatura Eletrônica). A nova funcionalidade também facilita o processo de transferência de usuários entre os diferentes CNPJs de empresas do mesmo grupo.

Melhoria na Ordenação de Documentos:

Ganhe mais agilidade na gestão dos documentos para assinatura. Agora, com a última atualização do TOTVS Assinatura Eletrônica, a ordenação dos documentos foi redesenhada com alinhamento em grade, similar ao modelo usado em sistemas de webmail.

Você tem uma interface familiar, mais amigável, que vai ajudar você a organizar melhor os documentos para assinatura. Além disso, a tela permite ordenar os arquivos por nome, data de criação, últimas movimentações, data de expiração crescente ou decrescente e documentos pendentes que estão com você.





CROSS

TOTVS Assinatura Eletrônica

NOVIDADES DA VERSÃO 12.1.33

Dashboard:

Os Administradores do TOTVS Assinatura Eletrônica poderão verificar como está o consumo dos seus documentos por CNPJ. Através de Dashboards é possível analisar, a cada pacote adquirido o consumo médio total, consumo médio mês a mês, projeção de consumo, alertas sobre consumo acima da média, entre outras análises.

Assinatura e Rubrica Manuscrita:

O Autor do documento pode solicitar a assinatura manuscrita por todos os destinatários de um documento. Quando isso ocorrer, todos os destinatários terão que desenhar sua rubrica, que será apresentada em todas as páginas do documento, e desenhar sua assinatura pessoal que será apresentada no manifesto do documento. O desenho da assinatura e da rubrica manuscrita é solicitado uma única vez, porém o usuário poderá criar e alterar sua assinatura manuscrita quando quiser.





07

FRAMEWORK





FRAMEWORK

Framework

NOVIDADES DA VERSÃO 12.1.33

Histórico de senhas utilizadas:

Para aumentar a segurança da política de senhas, além da possibilidade de configurar a complexidade das senhas, agora é possível configurar a quantidade de senhas utilizadas pelo usuário para evitar que se repitam na próxima troca.

[Acesse no TDN](#)



OBRIGADO



NOME E ÚLTIMO SOBRENOME

Área
Contato
E-mail TOTVS

- Tecnologia + Conhecimento são nosso DNA.
- O sucesso do cliente é o nosso sucesso.
- Valorizamos gente boa que é boa gente.



totvs.com



totvs.store



[@totvs](https://twitter.com/totvs)



[@totvs](https://www.instagram.com/totvs)



[/totvs](https://www.youtube.com/totvs)



[company/totvs](https://www.linkedin.com/company/totvs)

[#SOMOSTOTVERS](https://twitter.com/SOMOSTOTVERS)

