



# Flows: os aceleradores de implantação Fluig

Março • 2023

 **TOTVS** FLUIG



+5 mil  
clientes



A  
TOTVS  
ACREDITA NO  
BRASIL  
QUE

FAZ



# Descomplicar a entrega do Fluig

Sempre foi o nosso desejo e em 2022 investimos em uma solução que torna isso possível: os *Flows*.



## Mas o que são Flows?

São processos pré-definidos, **desenvolvidos** e **parametrizados** pelo Time Fluig ou por parceiros, mediante uma assinatura.

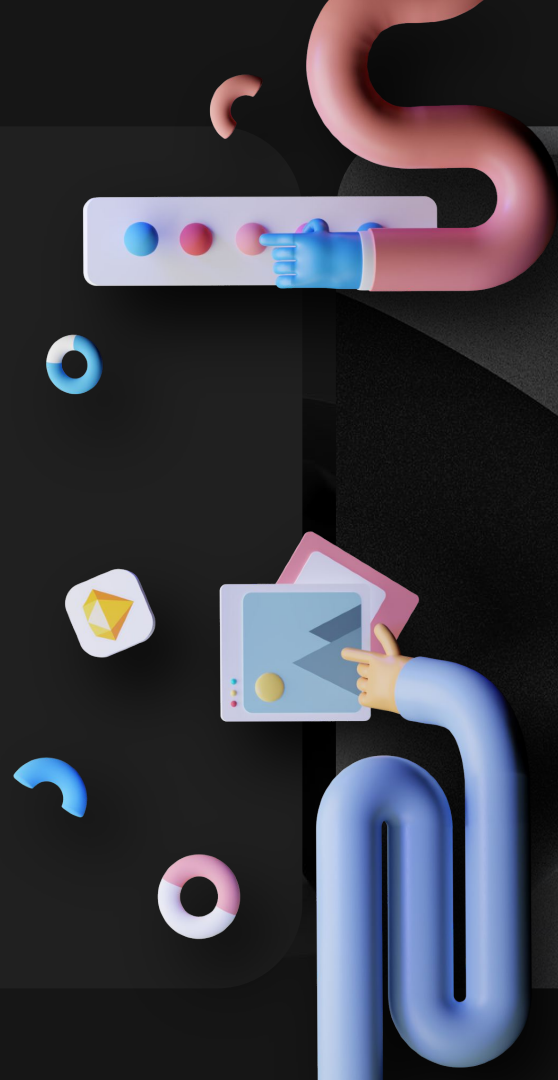



O objetivo é permitir que o Fluig seja implantado em um **curto espaço** de tempo, com uma grande **variedade de processos** importantes para o seu dia a dia.

**Rápido e escalável!**



# Como funciona?

*Você escolhe  
um ou mais Flows  
disponibilizados.*

2

3

4





# Como funciona?

1

Os Flows são adquiridos em formato de assinatura mensal.

3

4







## Como funciona?



1

2

*Após a contratação,  
o prazo é de até 10 dias  
úteis para implantar  
o Flow no cliente, desde  
que não haja alterações  
por parte do cliente  
no Flow oferecido*

4





# Como funciona?



1

2

3

*Se o cliente precisar de um projeto maior do que o Flow está propondo, uma análise será feita para verificar se converge em um projeto de consultoria*



# Acelere seu Fluig Plataforma com a **Flow Store**

Encontre diversos processos pré-definidos de acordo com a sua necessidade: é fácil, simples e rápido.

FILTRAR ITENS

Desmarcar todos

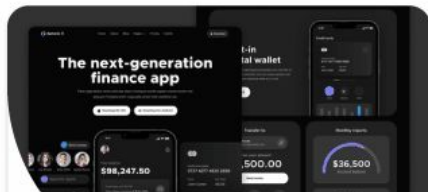

**#VOCÊ NA ONA!**

Gostaria de publicar sua boa prática em nossas redes sociais?

**SAIBA MAIS +**

Olá, Matheus  
ONA

NOVIDADES

NAMAIS

Buscar pessoas



# Como comprar?





1.

Disponibilizamos  
para você um **catálogo  
de processos.**

Compras ★ 4.8



**Solicitação de compras**  
Por Xplanning

Logística ★ 4.8



**Checklist de frota**  
Por EZ4

Financeiro ★ 4.8



**Lançamento de notas**  
Por Xplanning



**Gestão de chamados**  
Por Fluig

RH ★ 4.8



**Admissão**  
Por Digte

★ 4.8



**Solicitação de benefícios**  
Por EthosX

Logística ★ 4.8





## 2.

Você pode montar seu **pacote**.



### Checklist de frota

Por EZ4

**R\$ 0000**



### Solicitação de compras

Por Xplanning

**R\$ 0000**



### Gestão de chamado de TI

Por Digte

**R\$ 0000**



### Total das assinaturas

**R\$ 0000**



### 3.

Ao contratar, um dos **parceiros certificados** iniciará o processo de implementação do Flow no seu ambiente.



TOTVS Fluig

15 Flows ★ 4.8



Xplanning

15 Flows ★ 4.8



Digte

15 Flows ★ 4.8



EZ4

15 Flows ★ 4.8



EthosX

15 Flows ★ 4.8





# Flows disponíveis no momento

*Entenda quais Flows você já pode comprar*



## Acessível e na medida da sua necessidade!

O **Flow Essential** são processos simples pré-parametrizados e auto-instaláveis, eles permitem que a configuração seja feita sem a necessidade de conhecimento técnico. **Não permitem integração ou customização.**

### FLAWS ESSENTIALS

*Abertura de chamado*

*Solicitação de Compras*

*Lançamento de Documento*

*Solicitação de adiantamento*

*Solicitação de reembolso*

*Solicitação de Férias*

*Solicitação de Benefícios*

*Lançamento de Atestado Médico*

*Admissão*

*Demissão*

*Solicitação de Pagamento*

*Solicitação de Cotação*

*Solicitação de Equipamentos*

*Inclusão de Contratos*



## Precisa integrar com ERP TOTVS?

O **Flow Advanced** são processos mais elaborados e pré-desenvolvidos considerando as melhores práticas de mercado dentro das principais necessidades das empresas. Eles contemplam **integração com os ERPs TOTVS e permitem a configuração de até 10 campos adicionais no formulário.**

### FLAWS ADVANCED

Solicitação de Compras

Cotação

Aprovação de Pedido  
de Compras

Recebimento de Nota Fiscal



## FLAWS ADVANCED

Solicitação de Compras

Cotação

Aprovação de Pedido  
de Compras

Recebimento de Nota Fiscal

## FLAWS ESSENTIALS

Abertura de chamado

Solicitação de Compras

Lançamento de Documento

Solicitação de adiantamento

Solicitação de reembolso

Solicitação de Férias

Solicitação de Benefícios

Lançamento de Atestado Médico

Admissão

Demissão

Solicitação de Pagamento

Solicitação de Cotação

Solicitação de Equipamentos

Inclusão de Contratos



# A solução que potencializa a **produtividade** da sua empresa.

Integre seus processos, ganhe agilidade e reduza custos.