

Sumário

Apresentação.....	2
1. Procedimentos iniciais.....	2
2. Pesquisar e Precificar Produto.....	3
2.1 Aplicar Preço Futuro.....	3
2.2 Aplicar Venda Externa	10
2.3 Aplicar Preço Sugerido	12
2.4 Analisar Últimas Entradas	13
2.5 Pedidos Pendentes de Compra	14
2.6 Editar Cadastro do Produto.....	15
2.7 Posição do Estoque	16
2.8 Atualizar Informações do Produto.....	17

Apresentação

A rotina **3004 – Planilha Custos/Sugestão Preço de Venda** foi desenvolvida com a finalidade de auxiliar as empresas que atuam no segmento de importação no momento de simular a precificação para as mercadorias importadas. Sendo assim, este tutorial descreve os procedimentos necessários para realizar a simulação da margem ideal de lucro, a simulação do preço de venda e a precificação destes produtos.

Abaixo, descrição da criação e das últimas alterações efetuadas no documento.

Tabela de Alterações		
Data	Versão	Descrição
01/09/2013	v.1.0	Criação do documento
06/02/2015	v. 2.0	Atualização de telas

1. Procedimentos iniciais

Para realizar o processo de precificação de produtos importados, primeiramente é necessário realizar os seguintes procedimentos:

- Selecionar as permissões de acesso na rotina **530 – Permitir Acesso a Rotina**, conforme necessidade;
- Marcar o parâmetro **2403 – Tipo Tributação Entrada de Importação** na rotina **132 – Parâmetros da Presidência**, conforme necessidade.

2. Pesquisar e Precificar Produto

2.1 Aplicar Preço Futuro

A tela inicial da rotina **3004 – Planilha Custos/Sugestão Preço de Venda** apresenta as abas **Filtros** e **Parâmetros / Cotação moeda**. Sendo a primeira para especificar os dados para a pesquisa do produto e a segunda para informar os parâmetros e a cotação da moeda para simular a precificação do mesmo. Para pesquisar produtos realize os seguintes procedimentos:

- 2.1.1 Acesse a rotina 3004, aba **Filtros**, informe a **Filial** e o **Fornecedor Tributação / Política comercial** e os demais campos conforme necessidade;
- 2.1.2 Caso necessário, marque a(s) opção(ões) apresentadas para restringir ou ampliar a pesquisa;

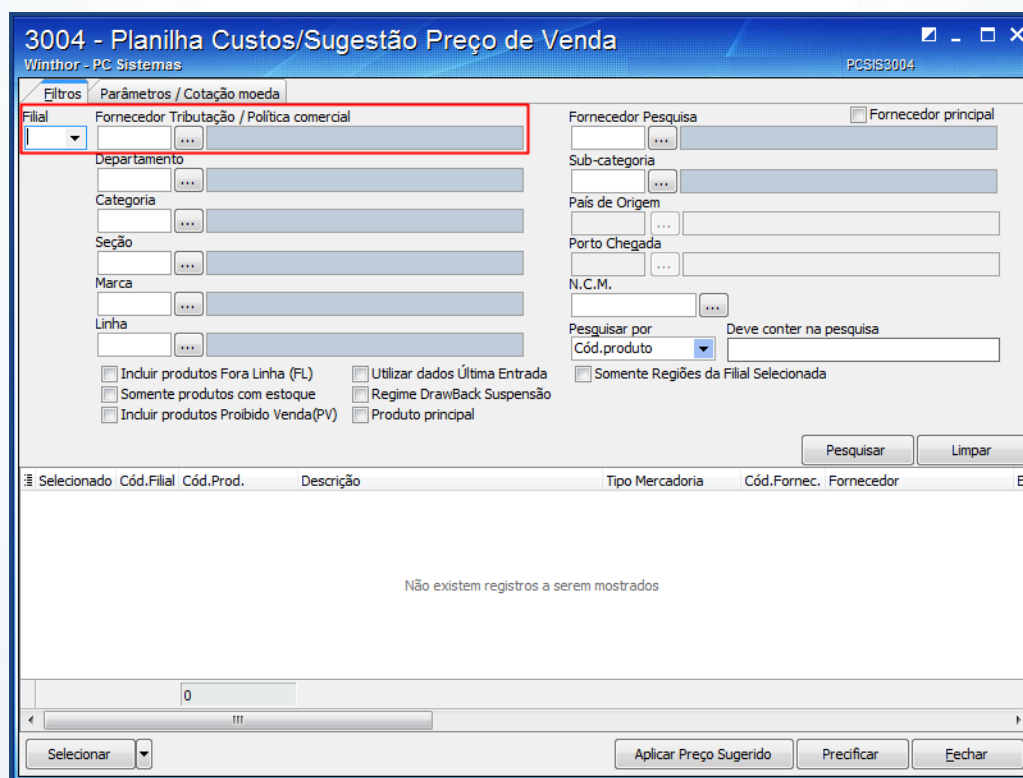

Observação: se o parâmetro **2403 – Tipo Tributação Entrada de Importação** da rotina **132 – Parâmetros de Presidência** estiver habilitado por **tributação por produto** os filtros **País de Origem** e **Porto Chegada** estarão desabilitados. Caso habilitado para utilizar **tributação por NCM/Figura tributária** ao informar o fornecedor, a rotina carregará o filtro **País de Origem** e o usuário deverá, obrigatoriamente, informar o **Porto Chegada**.

- 2.1.3 Acesse a aba **Parâmetros / Cotação moeda** e preencha os dados da caixa **Cotação moeda**, caso não haja cotação cadastrada clique o botão **Cadastrar Cotação (531)** para acessar a rotina **531 - Cadastrar Cotação de Moedas Estrangeiras** e fazer o cadastro;
- 2.1.4 Na caixa **Parâmetros** marque a(s) opção(ões) conforme necessidade e em seguida clique o botão **Pesquisar**.

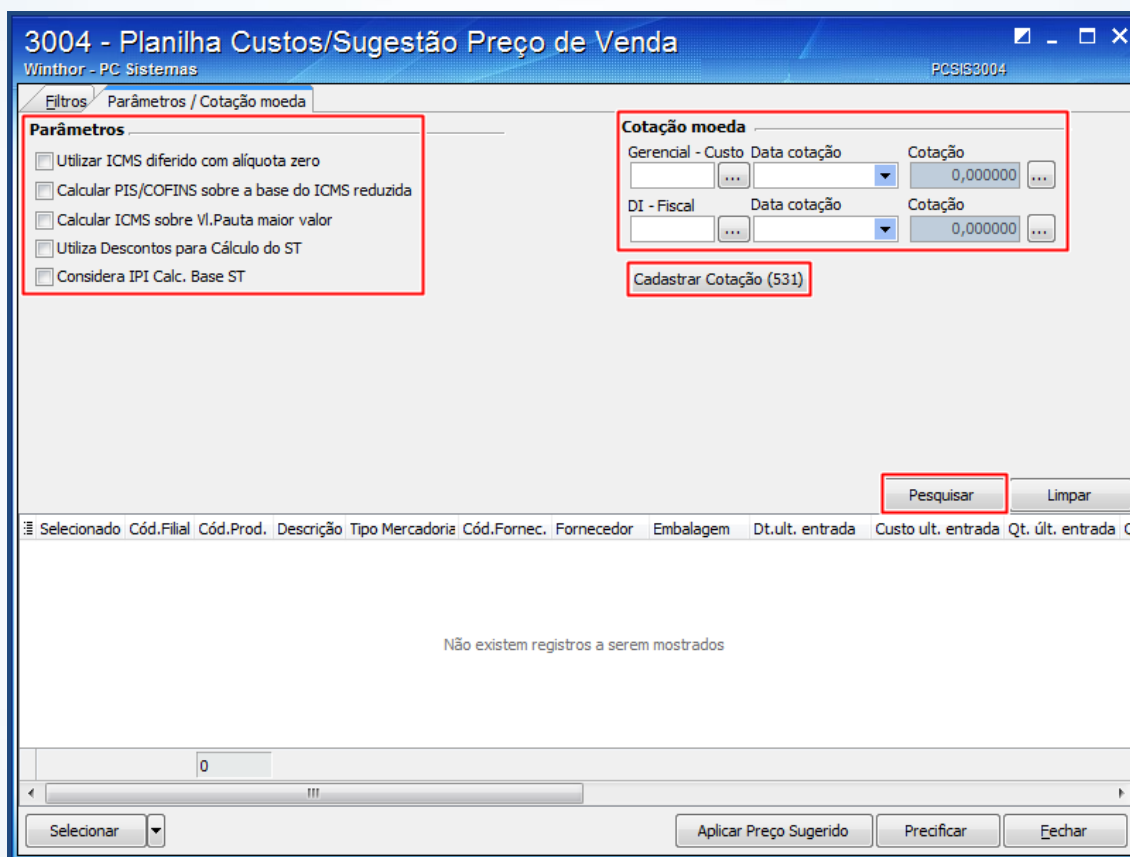

3004 - Planilha Custos/Sugestão Preço de Venda

Winthor - PC Sistemas

PCSYS3004

Filtros Parâmetros / Cotação moeda

Parâmetros

- Utilizar ICMS diferido com alíquota zero
- Calcular PIS/COFINS sobre a base do ICMS reduzida
- Calcular ICMS sobre VI.Pauta maior valor
- Utiliza Descontos para Cálculo do ST
- Considera IPI Calc. Base ST

Cotação moeda

Gerencial - Custo Data cotação Cotação
... .. 0,000000 ...

DI - Fiscal Data cotação Cotação
... .. 0,000000 ...

Cadastrar Cotação (531)

Pesquisar Limpar

Selecionado	Cód.Filial	Cód.Prod.	Descrição	Tipo Mercadoria	Cód.Fornec.	Fornecedor	Embalagem	Dt.ult. entrada	Custo ult. entrada	Qt. últ. entrada
Não existem registros a serem mostrados										

0

Selecionar

Aplicar Preço Sugerido Precificar Fechar

2.1.5 Marque os itens na coluna **Selecionado** ou através das opções do botão **Selecionar** e em seguida, clique o botão **Precificar** para que seja apresentada a tela do item.

Selecionado	Cód.Filial	Cód.Prod.	Descrição	Tipo Mercadoria	Cód.Fornec.	Fornecedor	Embalagem	Dt.ult. entrada	Custo ult. entrada	Qt. últ. en
<input checked="" type="checkbox"/>	1	36772	DESINF. L	Produto Aca	190	FORNECEDOF	TRANSPAREN	06/11/2012 1	137,189127	10,00
<input type="checkbox"/>	1	238	PRODUTC	Produto Aca	190	FORNECEDOF	UND	15/12/2014	100,000000	1,00
<input type="checkbox"/>	1	239	PRODUTC	Produto Aca	190	FORNECEDOF	UND	04/11/2014 1	101,796747	10,00
<input type="checkbox"/>	1	240	PRODUTC	Produto Aca	190	FORNECEDOF	UND	26/11/2014	100,000000	3,00
<input type="checkbox"/>	1	241	PRODUTC	Produto Aca	190	FORNECEDOF	UND	23/04/2014	12,284946	10,00
<input type="checkbox"/>	1	242	PRODUTC	Produto Aca	190	FORNECEDOF	UND	23/04/2014	13,931057	10,00
<input type="checkbox"/>	1	243	PRODUTC	Produto Aca	190	FORNECEDOF	UND	23/04/2014	13,931057	10,00
<input type="checkbox"/>	1	244	PRODUTC	Produto Aca	190	FORNECEDOF	UND	23/04/2014	13,931057	10,00
27										

2.1.6 Na tela do item, navegue entre os produtos selecionados utilizando as setas de navegação

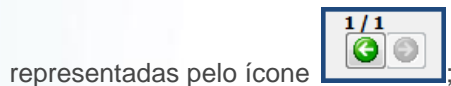

2.1.7 Navegue entre os produtos com variação de preço entre o VUCV e VUCV futuro utilizando

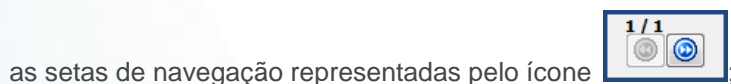

Observações:

- A imagem do produto apresentado na tela é cadastrada nos campos **Diretórios das Imagens** ou **Diretório para foto do produto** da rotina **203 – Cadastrar Produto**, sendo possível ampliá-las com o duplo clique.
- A variação de preço entre o VUCV - Valor unitário da mercadoria de venda e VUCV futuro é apresentada de acordo com o percentual definido no campo **Filtro % variação "VUCV"**.

2.1.8 Acesse a aba **Custo** e edite os valores que fazem parte do custo do produto;

Observações:

- Os valores exibidos são relacionados às despesas, dentro e fora da Nota Fiscal, que compõem o custo do produto em análise e são utilizados como base para a precificação;
- A aba **ICMS** apresenta os cálculos de ICMS da Substituição Tributária (ST) e do PIS/COFINS.
- A aba **Precificação**, exibe os dados do produto em análise correspondentes aos valores da aba **Custos** somados aos impostos, comissões, acréscimos, margem de lucro e descontos utilizados na formação do Preço sugerido e o Preço tabela 1. Nesta aba, é possível também visualizar a planilha **Tabela de preço simulado** com a simulação dos preços futuros.
- Para a formação do valor de **CMV** que corresponde ao custo que a empresa possui sobre a mercadoria vendida, a rotina utiliza os dados dos campos abaixo descritos:
 - ✓ **Desconto custo:** é o desconto que o responsável concede sobre o custo da mercadoria conforme cadastro na rotina **514 - Cadastrar tipo de tributação**, aba **vendas – Acréscimo/Desconto**, podendo ser alterado de acordo com a necessidade.
 - ✓ **Imposto CMV (Federal):** apresenta o valor total dos impostos federais sobre a mercadoria conforme o percentual definido no parâmetro **1908 - % de CPMF para cálculo do CMV (%)** da rotina **132 - Parâmetros da Presidência**.
 - ✓ **Imp. CMV (Estadual):** apresenta o valor total dos impostos estaduais sobre a mercadoria conforme cadastro na rotina **514 - Cadastrar tipo de tributação**, aba **Vendas**, caixa **Impostos CMV**, campo **Normal**.
 - ✓ **Comissão:** o valor desse campo vem do título **4.1 - Comissões de venda**, da opção **% Representante** da rotina **203 - Cadastrar Produto**.
 - ✓ **KG frete:** a base para o cálculo desse valor vem da rotina **519 - Cadastrar Região**.

- ✓ **Frete terceiro/especial:** o sistema busca o valor desse campo da rotina **519 - Cadastrar Região** conforme parametrizado no campo **Usa frete especial (SIM / Não)** da rotina **203 – Cadastrar produto**.
- ✓ **CMV:** apresenta o custo médio de venda que corresponde ao custo que a empresa tem sobre a mercadoria vendida.
- ✓ **Margem ideal:** conforme cadastrada na rotina **201 - Precificar produto**.
- ✓ **Índice:** índice acumulado referente ao cálculo:
$$(1-(\text{Imposto federal} + \% \text{Imposto CMV} + \text{Frete Kg} + \text{Frete Terceiros/Especial} + \text{Comissão} + \text{Margem}))/100$$
- ✓ **Preço sugerido:** corresponde ao cálculo de todos os valores informados nos campos descritos anteriormente. Sendo que, quando esse valor for editado então o percentual da margem ideal será recalculado, considerando-o no preço sugerido.
- A aba **Simulador de margem real** possibilita simular a margem real prevista partindo do preço de venda, aplicando descontos e alterando custo se desejado, como resultado é possível visualizar a margem real prevista e a margem ideal de lucro sobre o produto em análise.
- A aba **Preço de venda** apresenta as planilhas **Tabela de preço futuro** e **Tabela de preço atual** que permitem um acompanhamento dos preços futuro e de venda da mercadoria analisada.
- A aba **Últimas entradas**, ao clicar o botão **Consultar** será apresentado, na planilha, as informações sobre as últimas entradas do item em análise de acordo com os dados dos filtros: **Data início**, **Data fim** e **Registros**.
- A aba **Últimos custos**, ao clicar o botão **Consultar** será apresentado, na planilha, as informações sobre os últimos custos do item em análise de acordo com os dados dos filtros: **Data início**, **Data fim** e **Registros**.

- A aba **Histórico de preços** ao clicar o botão **Consultar** será apresentado, na planilha, as informações sobre o histórico do preço do item em análise de acordo com os dados dos filtros: **Data início**, **Data fim** e **Registros**.
- A rotina apresenta também alguns botões que quando selecionados irão realizar algumas operações;
 - ✓ O botão **Atua. Cond. Comerciais** deverá ser utilizado para atualizar as condições comerciais do fornecedor e do produto, quando necessário. Caso a permissão 1 – **Permitir alterar condições comerciais do produto** na rotina **530 – Permitir Acesso a Rotina** esteja marcada.
 - ✓ O botão **Simular** deverá ser utilizado para simular o cálculo da margem de precificação a partir do plano de pagamento selecionado.
 - ✓ O botão **Atalhos** apresenta os atalhos de algumas funções de análises do produto.
 - ✓ O botão **Imprimir** deverá ser utilizado para impressão dos relatórios padrão ou customizado.
 - ✓ O botão **Fechar** deverá ser utilizado para retornar a tela inicial da rotina.

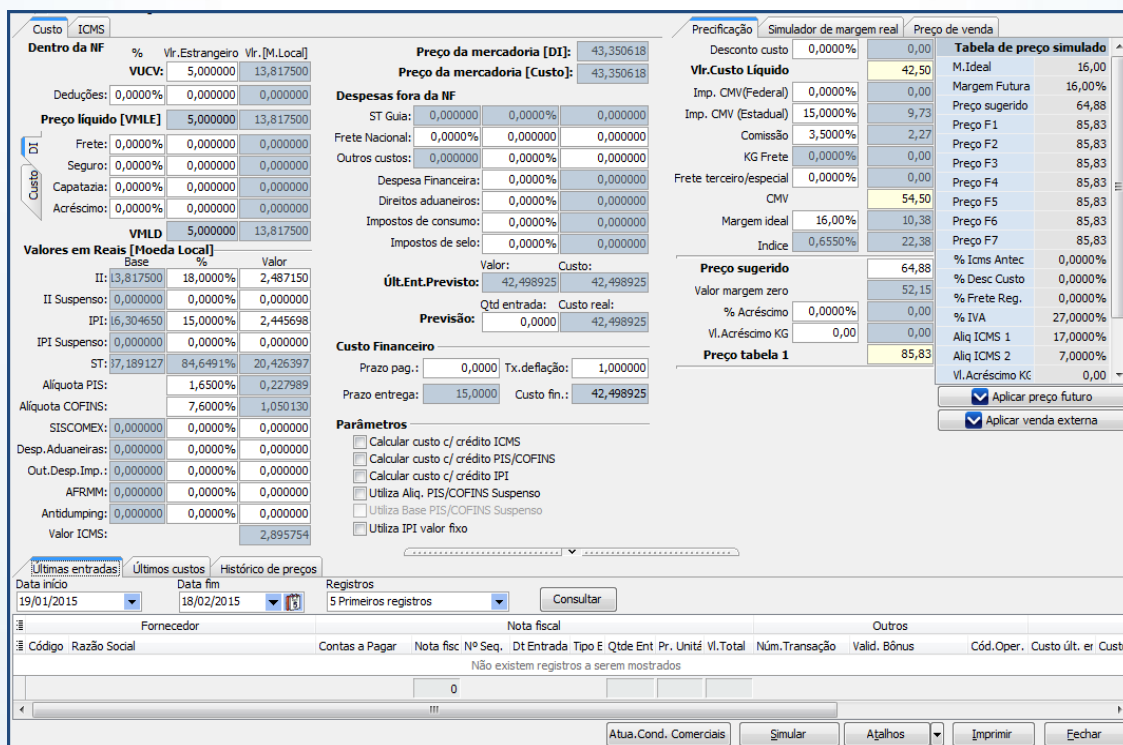

The screenshot shows the 'Custo' and 'ICMS' tabs in the software. The 'Custo' tab is active, displaying various financial and tax calculation fields. The 'ICMS' tab is also visible, showing a 'Tabela de preço simulado' with columns for 'Preço sugerido' and 'Vi. Acréscimo KG'. The 'Registros' section at the bottom shows filters for 'Data início' (19/01/2015), 'Data fim' (18/02/2015), and 'Registros' (5 Primeiros registros). The 'Consultar' button is visible next to the 'Registros' filter.

2.1.9 Clique o botão **Aplicar preço futuro** da aba **Precificação**.

Precificação	Simulador de margem real	Preço de venda
Desconto custo	0,0000%	0,00
Vlr.Custo Líquido		30,26
Imp. CMV(Federal)	0,0000%	0,00
Imp. CMV (Estadual)	15,0000%	6,83
Comissão	3,5000%	1,59
KG Frete	0,0000%	0,00
Frete terceiro/especial	0,0000%	0,00
CMV		38,68
Margem ideal	15,00%	6,83
Índice	0,6650%	15,24
Preço sugerido		45,51
Valor margem zero		37,13
% Acréscimo	0,0000%	0,00
Vl.Acréscimo KG	0,00	0,00
Preço tabela 1		67,82

Tabela de preço simulado	
M.Ideal	15,00
Margem Futura	15,00%
Preço sugerido	45,51
Preço F1	67,82
Preço F2	67,82
Preço F3	67,82
Preço F4	67,82
Preço F5	67,82
Preço F6	67,82
Preço F7	67,82
% Icms Antec	0,0000%
% Desc Custo	0,0000%
% Frete Reg.	0,0000%
% IVA	27,0000%
Aliq ICMS 1	17,0000%
Aliq ICMS 2	7,0000%
Vl.Acréscimo KC	0,00

Aplicar preço futuro
 Aplicar venda externa

2.1.10 Selecione as regiões desejadas, marque a opção **Produtos da família**, conforme necessidade e clique o botão o **Processar**; caso a permissão **6 – Permitir confirmar a precificação futura dos produtos** na rotina **530 – Permitir Acesso a Rotina** esteja marcada;

Aplicar preço futuro

Winthor - PC Sistemas PCSYS3004

Região: ... REGIAO VAREJO

Produtos da família

Produto: **Código - Descrição**
 Região: **Código - Descrição**

Região(s): 0 / 0

Produto(s): 0 / 0

Observação: os dados serão aplicados para a região padrão que corresponde a seleção realizada no filtro **Região** na tela do item ou para a(s) região(ões) selecionada(s) na tela **Aplicar Preço Futuro**, sendo possível também aplicá-lo aos produtos da família do produto selecionado, caso a permissão **5 – Permitir confirmar a precificação dos produtos da família** na rotina **530 – Permitir Acesso a Rotina** esteja marcada.

2.2 Aplicar Venda Externa

Para aplicar o preço para venda externa realize os seguintes procedimentos:

- 2.2.1 Realize os passos citados nos itens [2.1.1](#) a [2.1.8](#);
- 2.2.2 Clique o botão **Aplicar venda externa**. Caso a permissão **2 – Permitir confirmar a precificação atual dos produtos** na rotina **530 – Permitir Acesso a Rotina** esteja marcada;

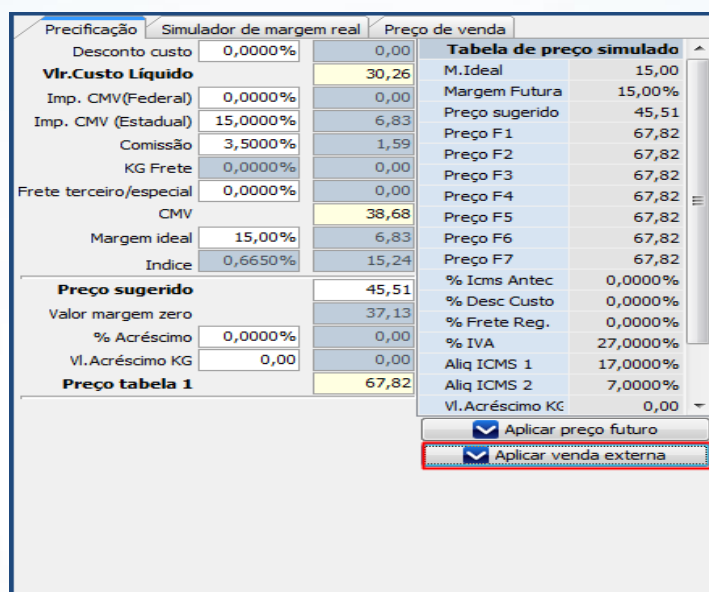

Observação: caso seja necessário aplicar o preço para venda externa em todos os produtos filtrados, pode-se seguir as instruções abaixo:

- 2.2.3 Realize os passos citados nos itens [2.1.1](#) a [2.1.4](#);
- 2.2.4 Selecione na tela inicial os itens através da coluna **Selecionado** e clique o botão **Aplicar Preço Sugerido** da tela inicial.

Selecionado	Cód.Filial	Cód.Prod.	Descrição	Tipo Mercadoria	Cód.Fornec.	Fornecedor
<input checked="" type="checkbox"/>	1	36770	DESINF. LEITOSO MARINE 2LT	Produto Acabado	140	VASCONCELOS ATACADC
<input checked="" type="checkbox"/>	1	36771	DESINF. LEITOSO ERVA DOCE 2LT	Produto Acabado	140	VASCONCELOS ATACADC
<input checked="" type="checkbox"/>	1	36772	DESINF. LEITOSO LAVANDA 2LT	Produto Acabado	140	VASCONCELOS ATACADC
<input type="checkbox"/>	1	238	PRODUTO IMPORTADO 1	Produto Acabado	190	FORNECEDOR/EXPORTAI
<input type="checkbox"/>	1	239	PRODUTO IMPORTADO 3	Produto Acabado	190	FORNECEDOR/EXPORTAI
<input type="checkbox"/>	1	240	PRODUTO IMPORTADO 4	Produto Acabado	190	FORNECEDOR/EXPORTAI
<input type="checkbox"/>	1	241	PRODUTO IMPORTADO 5	Produto Acabado	190	FORNECEDOR/EXPORTAI
<input type="checkbox"/>	1	242	PRODUTO IMPORTADO 6	Produto Acabado	190	FORNECEDOR/EXPORTAI
		27				

At the bottom of the table, there are buttons: 'Selecionar', 'Aplicar Preço Sugerido' (highlighted with a red box), 'Precificar', and 'Fechar'.

2.2.5 Clique no botão **Aplicar preço para venda externa**.

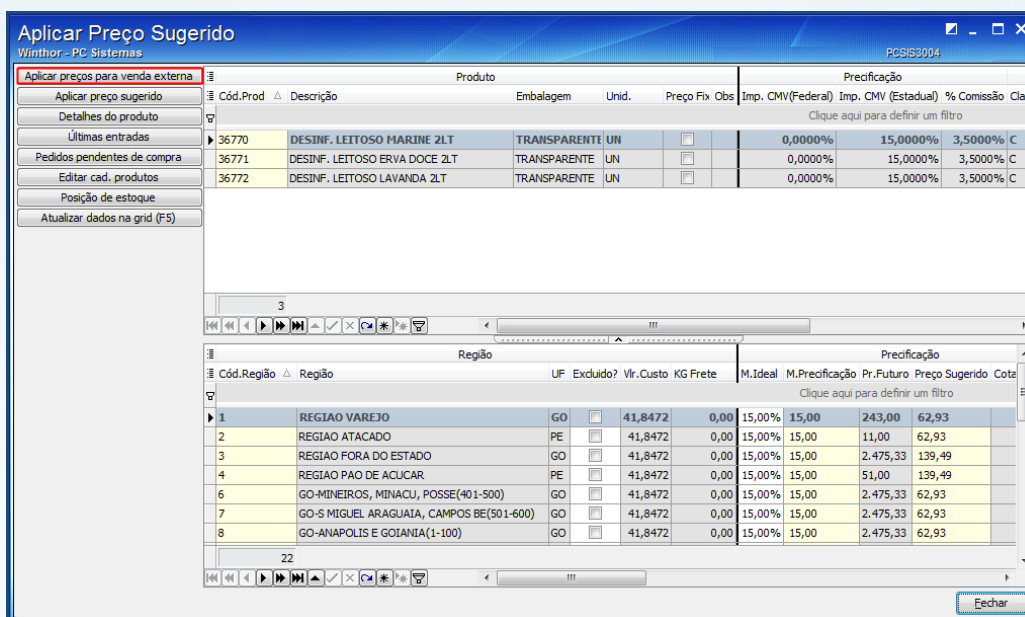

2.2.6 Selecione as regiões desejadas no filtro **Região** e conforme a necessidade marque as opções **Todos os produtos filtrados** e **Produtos da família** e clique o botão **Processar**.

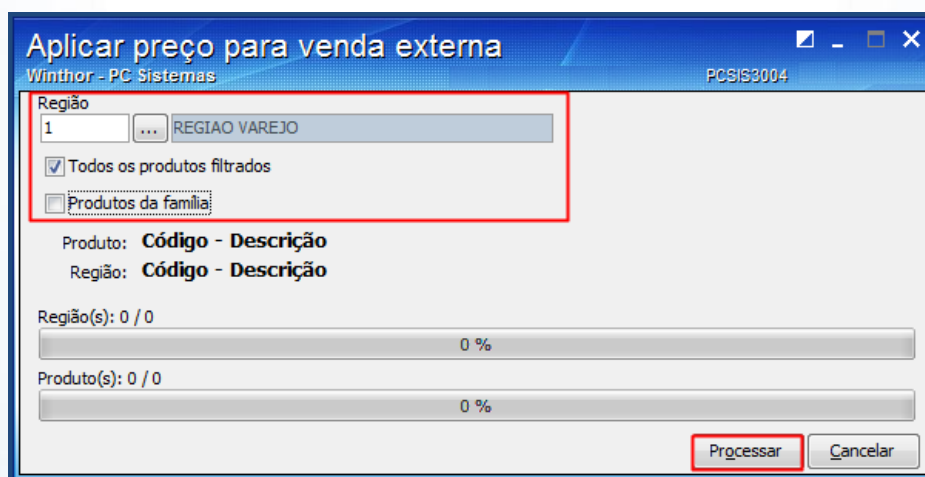

Observação: esse procedimento só é possível, quando a permissão **6 – Permitir confirmar a precificação futura dos produtos** e a permissão **5 – Permitir confirmar a precificação dos produtos da família** da rotina **530 – Permitir Acesso a Rotina** estiverem marcadas.

2.3 Aplicar Preço Sugerido

Para aplicar o preço sugerido realize os seguintes procedimentos:

- 2.3.1 Realize o passo [2.2.3](#);
- 2.3.2 Clique no botão **Aplicar preço sugerido**;

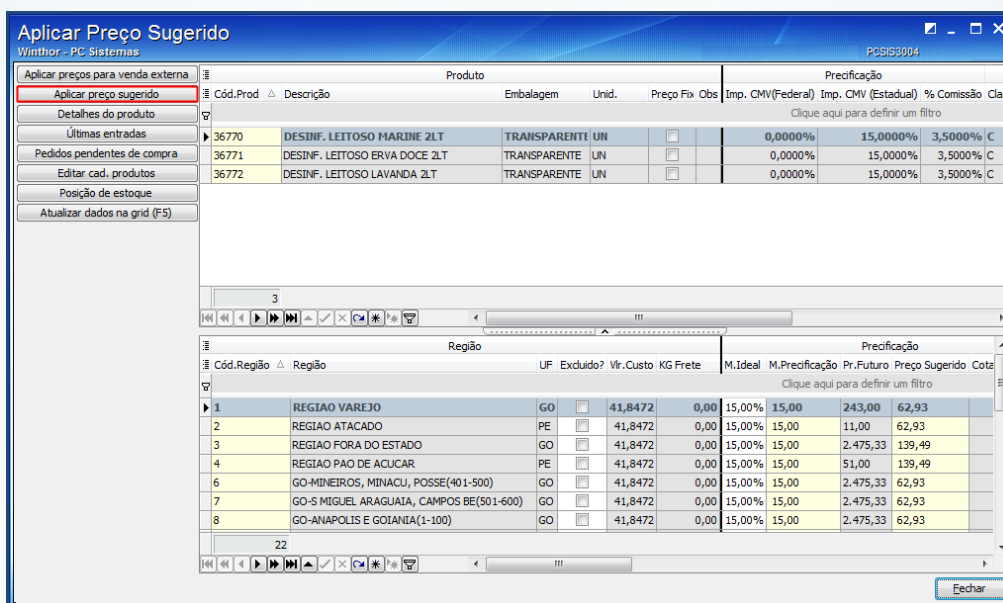

- 2.3.3 Selecione as regiões desejadas no filtro **Região** e conforme a necessidade marque as opções **Em todos os produtos exibidos na Grid**, **Apenas Produtos com Margem ideal zero** e **Apenas Produtos com preço de tabela zero** e clique o botão **Processar**. Esse procedimento só é possível, quando a permissão **2 – Permitir confirmar a precificação atual dos produtos** da rotina **530 – Permitir Acesso a Rotina** estiver marcada.

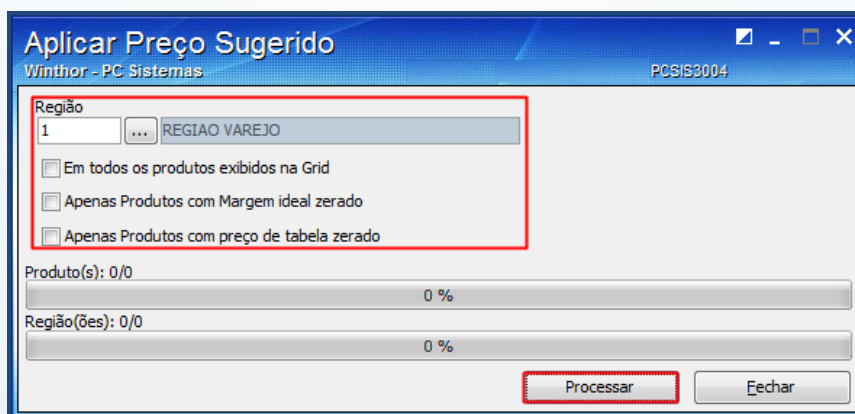

2.4 Analisar Últimas Entradas

Para analisar os dados das últimas entradas do produto, realize os seguintes procedimentos:

- 2.4.1 Realize o passo [2.2.3](#);
- 2.4.2 Clique o botão **Últimas entradas**;

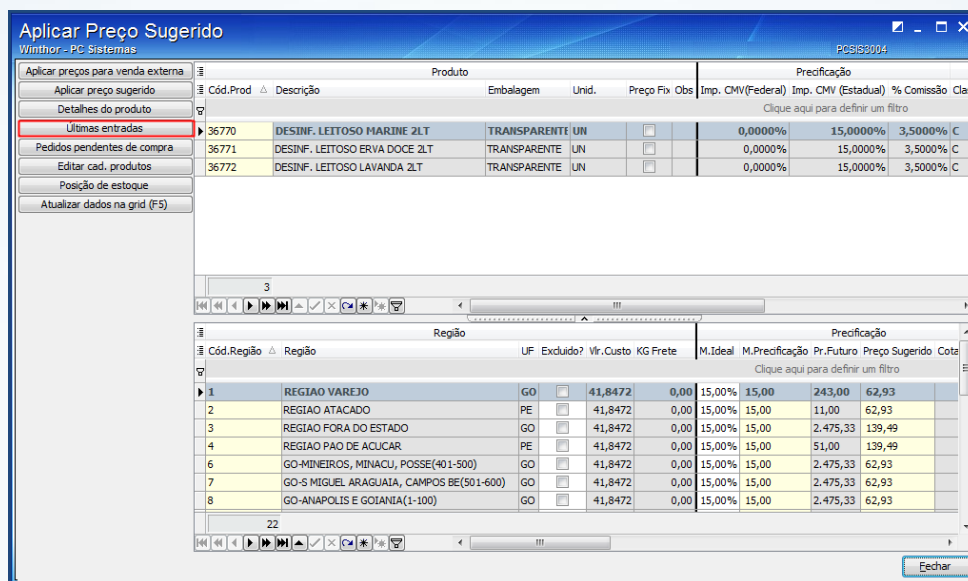

Cód.Prod	Descrição	Embalagem	Unid.	Preço Fixo	Obs	Imp. CMV(Federal)	Imp. CMV (Estadual)	% Comissão	Class
36770	DESINF. LEITOSO MARINE 2LT	TRANSPARENTE UN				0,0000%	15,0000%	3,5000%	C
36771	DESINF. LEITOSO ERVA DOCE 2LT	TRANSPARENTE UN				0,0000%	15,0000%	3,5000%	C
36772	DESINF. LEITOSO LAVANDA 2LT	TRANSPARENTE UN				0,0000%	15,0000%	3,5000%	C

- 2.4.3 Verifique as informações apresentadas e caso necessário clique o botão **Cotação** para cadastrar, pesquisar e visualizar as cotações das moedas estrangeiras.

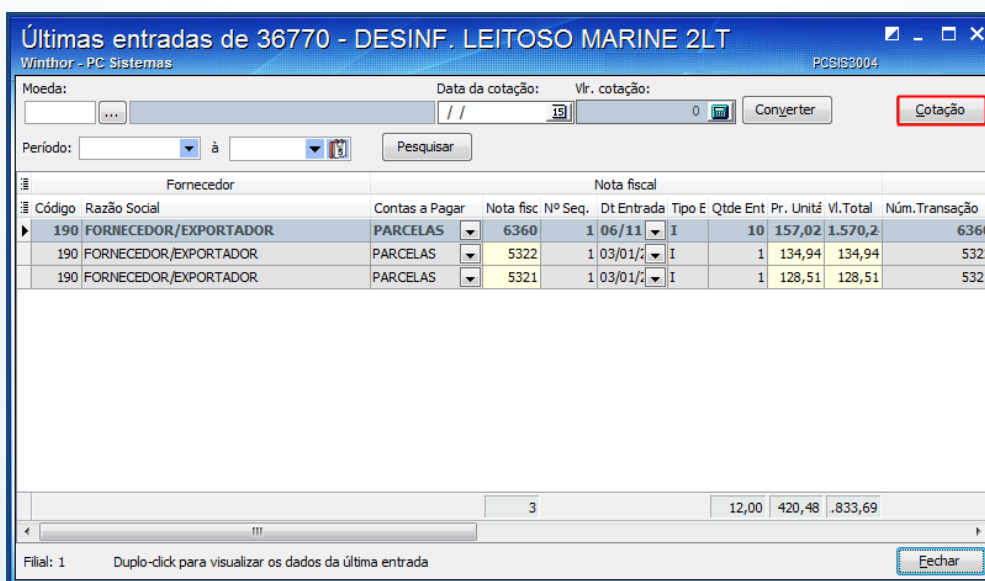

Fornecedor	Nota fiscal	Contas a Pagar	Nota fisc. Nº Seq.	Dt Entrada	Tipo E	Qtde Ent	Pr. Unité	Vi.Total	Núm.Transação
190 FORNECEDOR/EXPORTADOR	6360	PARCELAS	1 06/11	I	10	157,02	1.570,2	6360	
190 FORNECEDOR/EXPORTADOR	5322	PARCELAS	1 03/01/12	I	1	134,94	134,94	5322	
190 FORNECEDOR/EXPORTADOR	5321	PARCELAS	1 03/01/12	I	1	128,51	128,51	5321	

2.5 Pedidos Pendentes de Compra

Para visualizar os pedidos pendentes de compra, realize os seguintes procedimentos:

- 2.5.1 Realize o passo [2.2.3](#);
- 2.5.2 Clique o botão **Pedidos pendentes de compra** para que seja apresentado os pedidos que possui o status pendente na rotina **3010 – Digitar pedido de compra máster** e realize as consultas conforme necessidade;

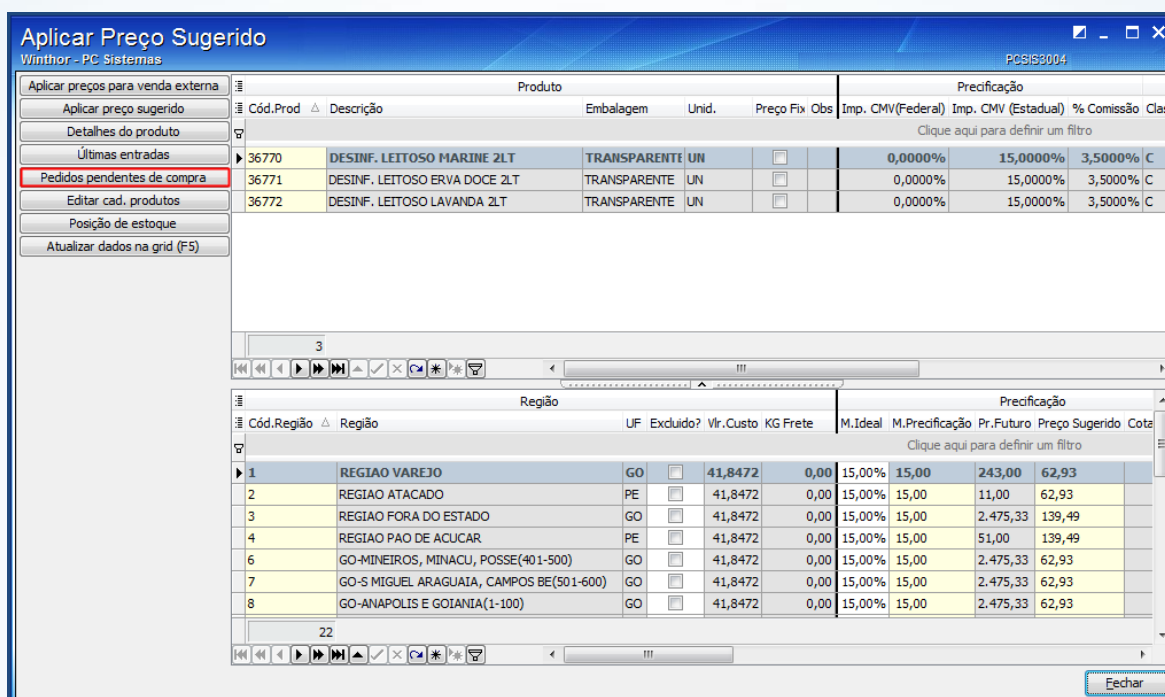

Aplicar Preço Sugerido
Winthor - PC Sistemas

Produto		Precificação							
Cód.Prod	Descrição	Embalagem	Unid.	Preço Fix	Obs	Imp. CMV(Federal)	Imp. CMV (Estadual)	% Comissão	Class
36770	DESINF. LEITOSO MARINE 2LT	TRANSPARENTE	UN			0,0000%	15,0000%	3,5000%	C
36771	DESINF. LEITOSO ERVA DOCE 2LT	TRANSPARENTE	UN			0,0000%	15,0000%	3,5000%	C
36772	DESINF. LEITOSO LAVANDA 2LT	TRANSPARENTE	UN			0,0000%	15,0000%	3,5000%	C

Região		Precificação								
Cód.Região	Região	UF	Excluído?	Wr.Custo	KG Frete	M.Ideal	M.Precificação	Pr.Futuro	Preço Sugerido	Cota
1	REGIAO VAREJO	GO	<input type="checkbox"/>	41,8472	0,00	15,00%	15,00	243,00	62,93	
2	REGIAO ATACADO	PE	<input type="checkbox"/>	41,8472	0,00	15,00%	15,00	11,00	62,93	
3	REGIAO FORA DO ESTADO	GO	<input type="checkbox"/>	41,8472	0,00	15,00%	15,00	2.475,33	139,49	
4	REGIAO PAO DE ACUCAR	PE	<input type="checkbox"/>	41,8472	0,00	15,00%	15,00	51,00	139,49	
6	GO-MINEIROS, MINACU, POSSE(401-500)	GO	<input type="checkbox"/>	41,8472	0,00	15,00%	15,00	2.475,33	62,93	
7	GO-S MIGUEL ARAGUAIA, CAMPOS BE(501-600)	GO	<input type="checkbox"/>	41,8472	0,00	15,00%	15,00	2.475,33	62,93	
8	GO-ANAPOLIS E GOIANIA(1-100)	GO	<input type="checkbox"/>	41,8472	0,00	15,00%	15,00	2.475,33	62,93	

Efechar

2.6 Editar Cadastro do Produto

Para editar o cadastro do produto, realize os seguintes procedimentos:

2.6.1 Realize o passo [2.2.3](#);

2.6.2 Clique o botão **Editar cad. Produtos** para alterar o cadastro do produto;

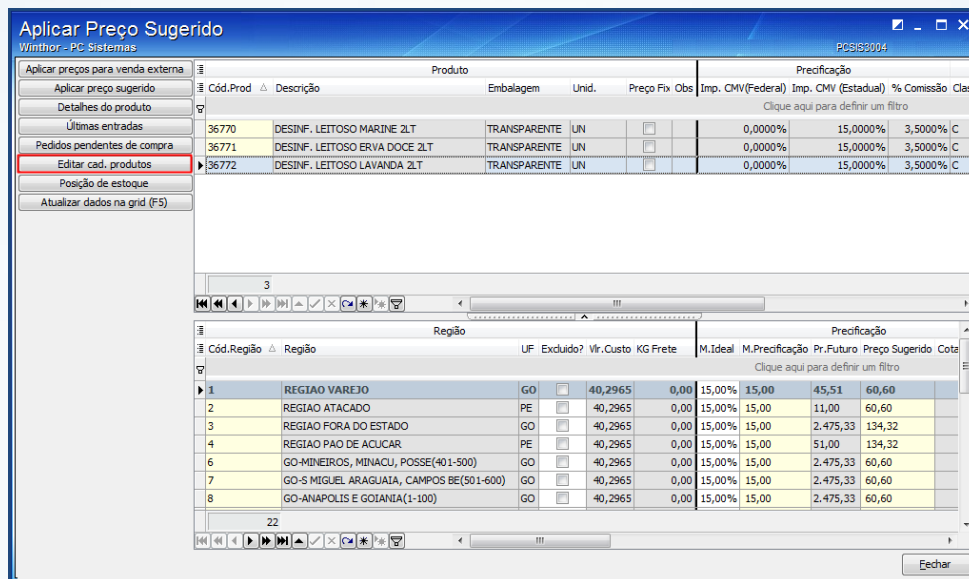

2.6.3 Na rotina **203 – Cadastrar Produto**, realize as alterações dos pedidos listados conforme necessidade;

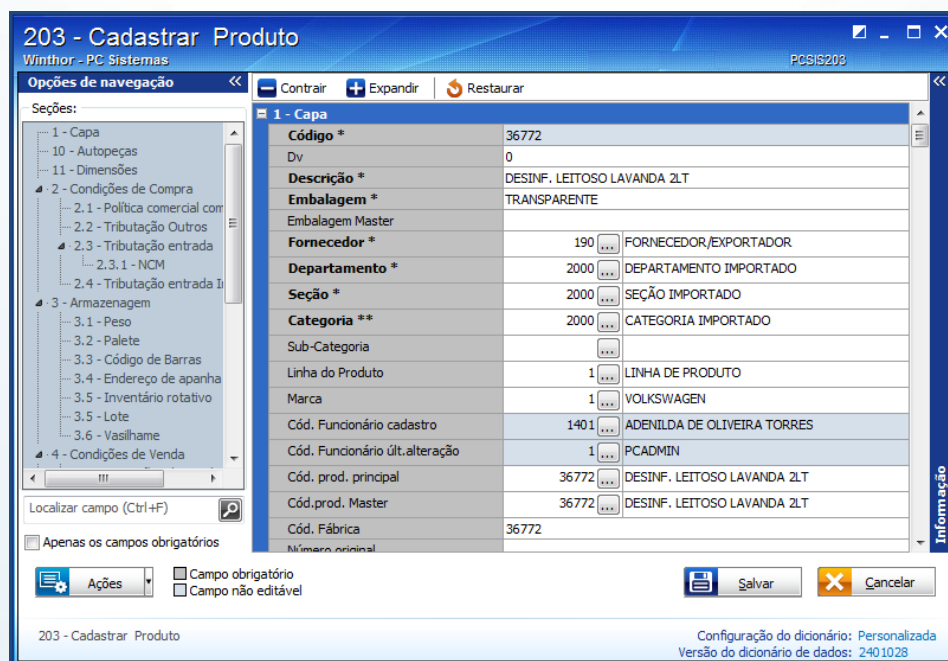

2.7 Posição do Estoque

Para visualizar as informações do estoque, realize os seguintes procedimentos:

- 2.7.1 Realize o passo [2.2.3](#);
- 2.7.2 Clique no botão **Posição de estoque**;

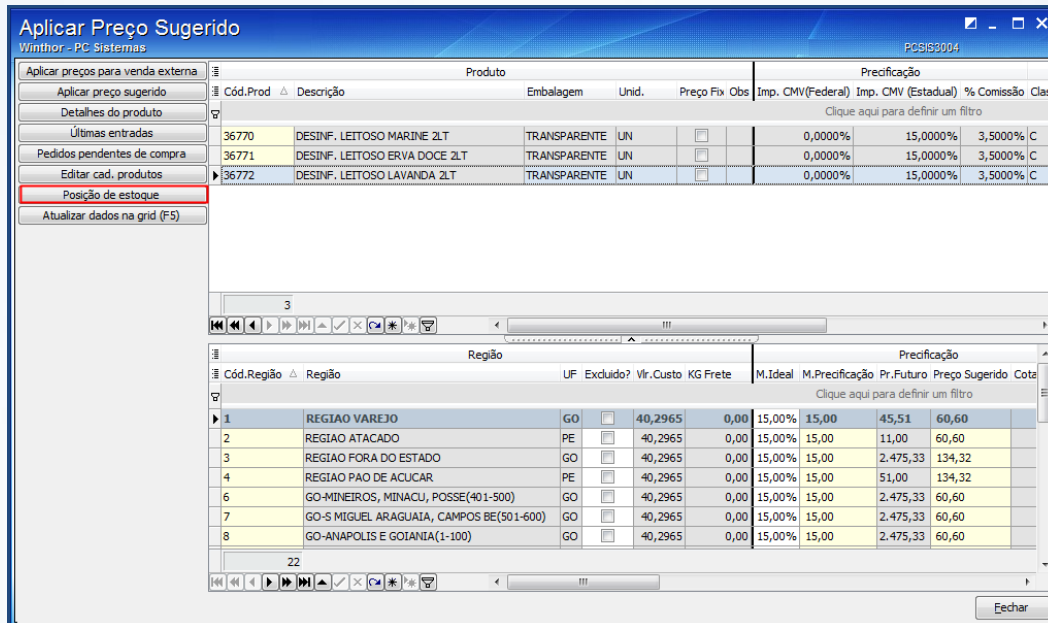

Produto						Precificação			
Cód.Prod	Descrição	Embalagem	Unid.	Preço Fixo	Obs	Imp. CMV(Federal)	Imp. CMV (Estadual)	% Comissão	Class
36770	DESINF. LEITOSO MARINE 2LT	TRANSPARENTE	UN			0,0000%	15,0000%	3,5000%	C
36771	DESINF. LEITOSO ERVA DOCE 2LT	TRANSPARENTE	UN			0,0000%	15,0000%	3,5000%	C
36772	DESINF. LEITOSO LAVANDA 2LT	TRANSPARENTE	UN			0,0000%	15,0000%	3,5000%	C

- 2.7.3 Visualize as informações na tela abaixo;

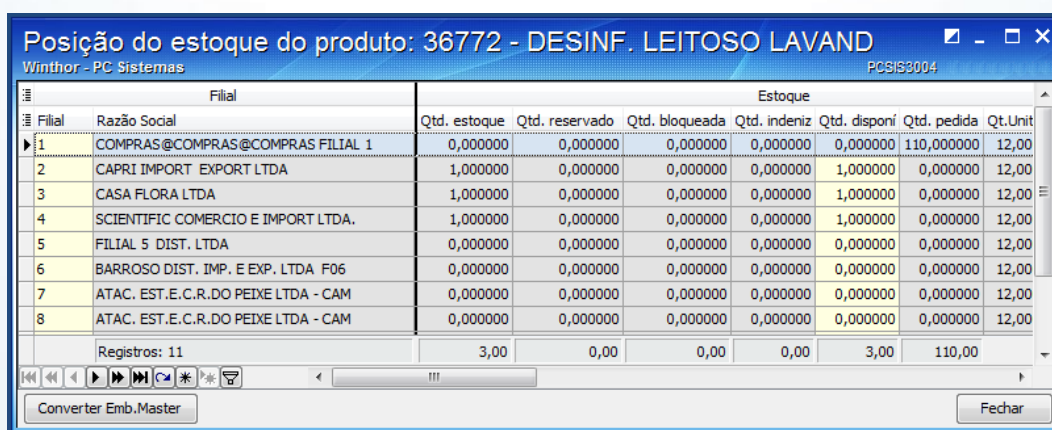

Filial		Estoque						
Filial	Razão Social	Qtd. estoque	Qtd. reservado	Qtd. bloqueada	Qtd. indeniz	Qtd. disponi	Qtd. pedida	Qt.Unit
1	COMPRAS@COMPRAS@COMPRAS FILIAL 1	0,000000	0,000000	0,000000	0,000000	0,000000	110,000000	12,00
2	CAPRI IMPORT EXPORT LTDA	1,000000	0,000000	0,000000	0,000000	1,000000	0,000000	12,00
3	CASA FLORA LTDA	1,000000	0,000000	0,000000	0,000000	1,000000	0,000000	12,00
4	SCIENTIFIC COMERCIO E IMPORT LTDA.	1,000000	0,000000	0,000000	0,000000	1,000000	0,000000	12,00
5	FILIAL 5 DIST. LTDA	0,000000	0,000000	0,000000	0,000000	0,000000	0,000000	12,00
6	BARROSO DIST. IMP. E EXP. LTDA F06	0,000000	0,000000	0,000000	0,000000	0,000000	0,000000	12,00
7	ATAC. EST.E.C.R.DO PEIXE LTDA - CAM	0,000000	0,000000	0,000000	0,000000	0,000000	0,000000	12,00
8	ATAC. EST.E.C.R.DO PEIXE LTDA - CAM	0,000000	0,000000	0,000000	0,000000	0,000000	0,000000	12,00
Registros: 11		3,00	0,00	0,00	0,00	3,00	110,00	

2.8 Atualizar Informações do Produto

Para atualizar as informações dos produtos, realize os seguintes procedimentos:

- 2.8.1 Realize o passo [2.2.3](#);
- 2.8.2 Clique botão **Atualizar dados na grid (F5)**.

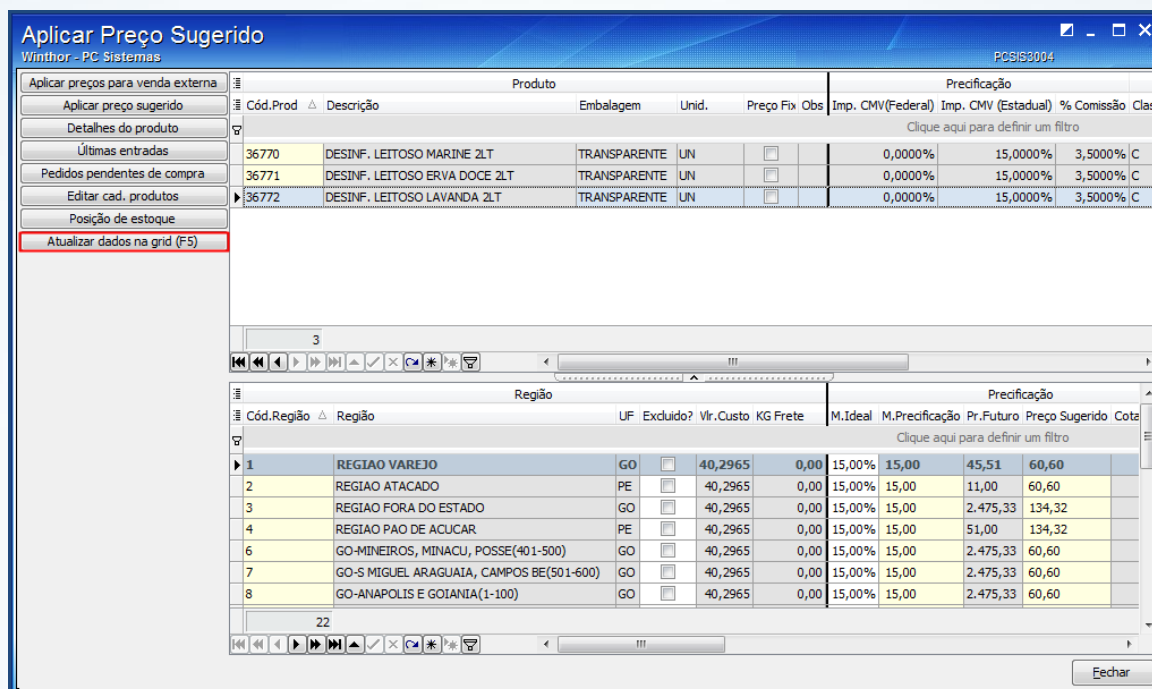

Aplicar Preço Sugerido
Winthor - PC Sistemas

Produto						Precificação		
Cód.Prod	Descrição	Embalagem	Unid.	Preço Fix Obs	Imp. CMV(Federal)	Imp. CMV (Estadual)	% Comissão	Class
36770	DESINF. LEITOSO MARINE 2LT	TRANSPARENTE	UN		0,0000%	15,0000%	3,5000%	C
36771	DESINF. LEITOSO ERVA DOCE 2LT	TRANSPARENTE	UN		0,0000%	15,0000%	3,5000%	C
36772	DESINF. LEITOSO LAVANDA 2LT	TRANSPARENTE	UN		0,0000%	15,0000%	3,5000%	C

Região						Precificação				
Cód.Região	Região	UF	Excluído?	Vlr.Custo	KG Frete	M.Ideal	M.Precificação	Pr.Futuro	Preço Sugerido	Cota
1	REGIAO VAREJO	GO	<input type="checkbox"/>	40,2965	0,00	15,00%	15,00	45,51	60,60	
2	REGIAO ATACADO	PE	<input type="checkbox"/>	40,2965	0,00	15,00%	15,00	11,00	60,60	
3	REGIAO FORA DO ESTADO	GO	<input type="checkbox"/>	40,2965	0,00	15,00%	15,00	2.475,33	134,32	
4	REGIAO PAO DE ACUCAR	PE	<input type="checkbox"/>	40,2965	0,00	15,00%	15,00	51,00	134,32	
6	GO-MINEIROS, MINACUJ, POSSE(401-500)	GO	<input type="checkbox"/>	40,2965	0,00	15,00%	15,00	2.475,33	60,60	
7	GO-S MIGUEL ARAGUAIA, CAMPOS BE(501-600)	GO	<input type="checkbox"/>	40,2965	0,00	15,00%	15,00	2.475,33	60,60	
8	GO-ANAPOLIS E GOIANIA(1-100)	GO	<input type="checkbox"/>	40,2965	0,00	15,00%	15,00	2.475,33	60,60	

Mantenha o **WinThor Atualizado**, assim você proporciona o crescimento da sua empresa através de soluções criadas especialmente para o seu negócio!

Estamos à disposição para mais esclarecimentos e sugestões.

Fale com a PC: www.pcsist.com.br

Central de Relacionamento - (62) 3250 0210