

**SEMANA
BACKOFFICE DATASUL**
Jornada Financeira

» Regina Gil Espinha

◀ 2022/março

PRÊMIO TOTVS BRASIL

QUE **FAZ**
2022

Um reconhecimento da maior empresa de tecnologia do Brasil para clientes que são capazes de enxergar oportunidades e caminhos para crescer por meio da digitalização dos negócios com sistemas TOTVS.

**ESCANEE
O CÓDIGO E
INSCREVA SEU
CASE AGORA
MESMO ;)**

É rápido, simples e prático!

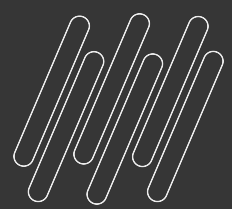

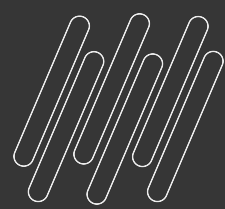

AGENDA

×	Tema
09h00	Jornada Financeira
	Regina Espinha

×	Tema
11h00	Jornada do Mercado Internacional
	Claudio Alderete

×	Tema
14h30	Jornada Técnica Datasul
	Adriano Corrêa e Jhosef de Carvalho

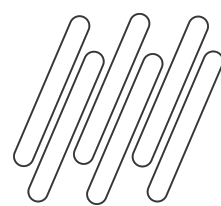

APP MINHA PRESTAÇÃO DE CONTAS

Aplicativo

Permite um controle fácil e rápido para que viajantes corporativos mantenham sua prestação de contas atualizada durante uma viagem

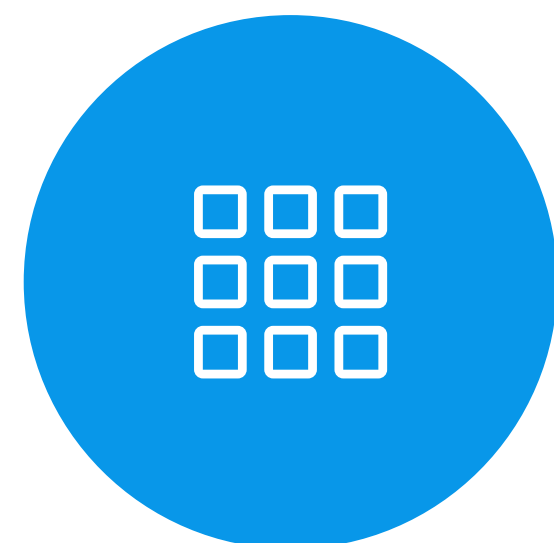

Documentação

<https://tdn.totvs.com/pages/viewpage.action?pagelId=590022085>

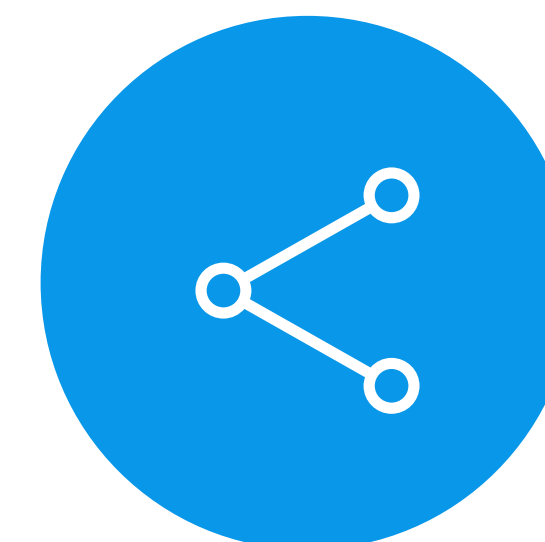
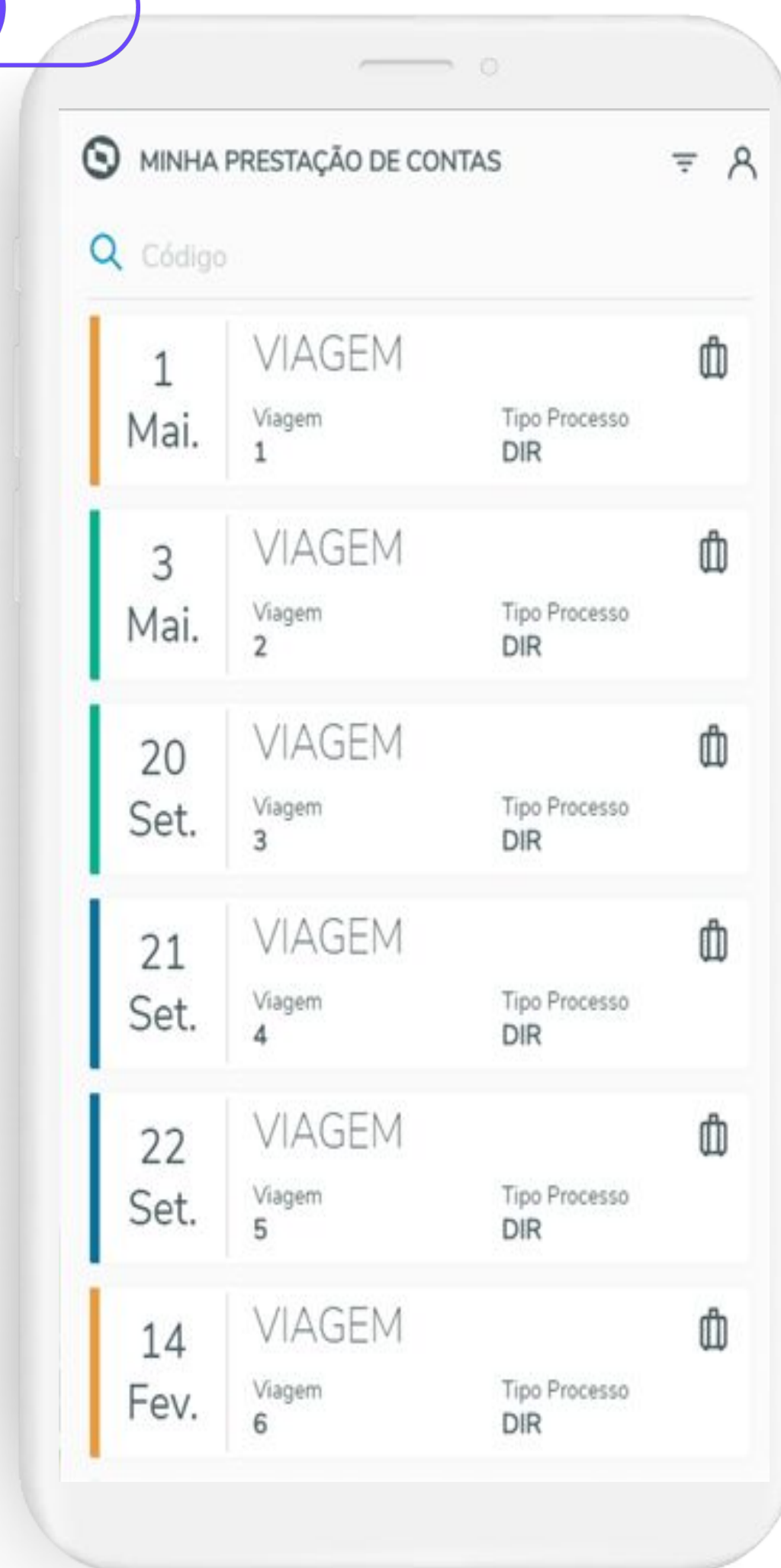
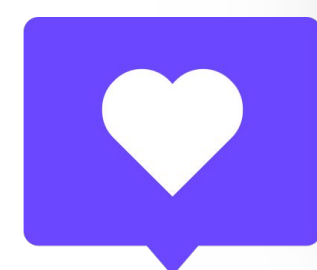

Possibilidades

- Sincronizar as prestações de contas de viagens
- Gerir/controlar despesas
- Acompanhar o saldo da prestação de contas
- Encaminhar uma prestação de contas para conferência e aprovação
- Acompanhar as prestações de contas já encerradas
- Corrigir as prestações de contas recusadas

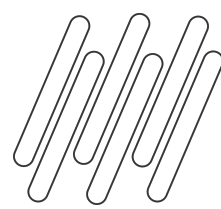

APP MINHA PRESTAÇÃO DE CONTAS

Aplicativo

Permite um controle fácil e rápido para que viajantes corporativos mantenham sua prestação de contas atualizada durante uma viagem

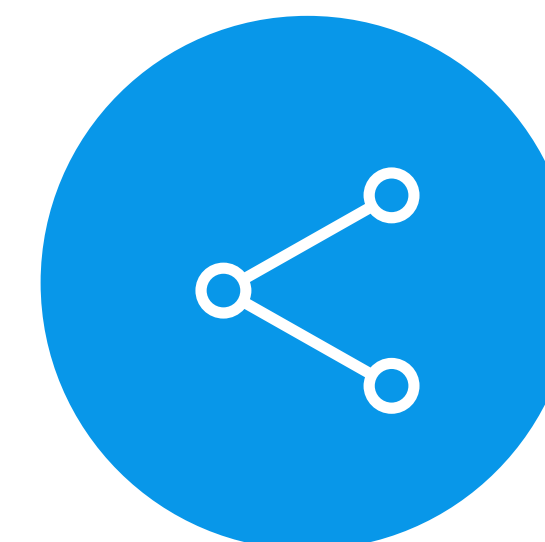
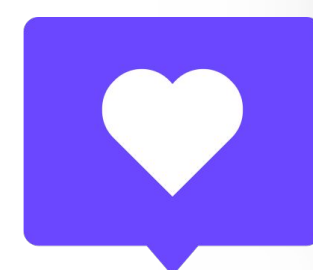
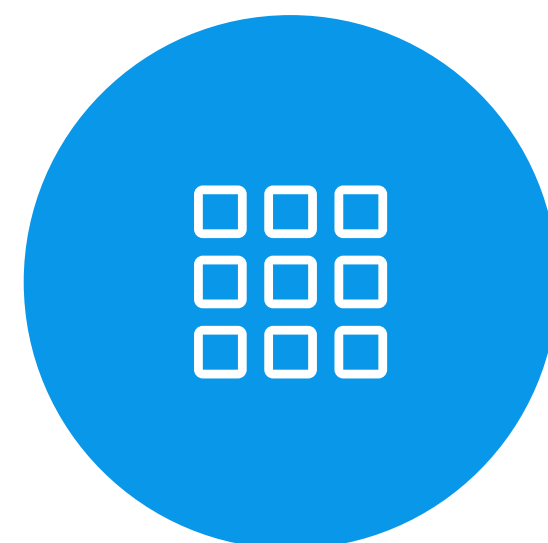

Novas Funcionalidades

- Inclusão de Observação e Comprovante (12.1.35)
- Solicitação de Adiantamento (12.1.35)

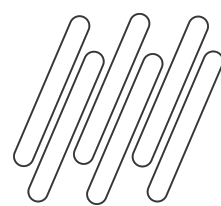

CONCILIAÇÃO MARKETPLACE

Funcionalidade

A Conciliação Repasses Marketplace permite receber os arquivos de conciliação, conferir, buscar os títulos a receber relativos ao pedidos de venda, liquidá-los e lançar as comissões cobradas.

Documentação

<https://tdn.totvs.com/pages/viewpage.action?pageId=656049798>

Característica

Layout de Importação configurável

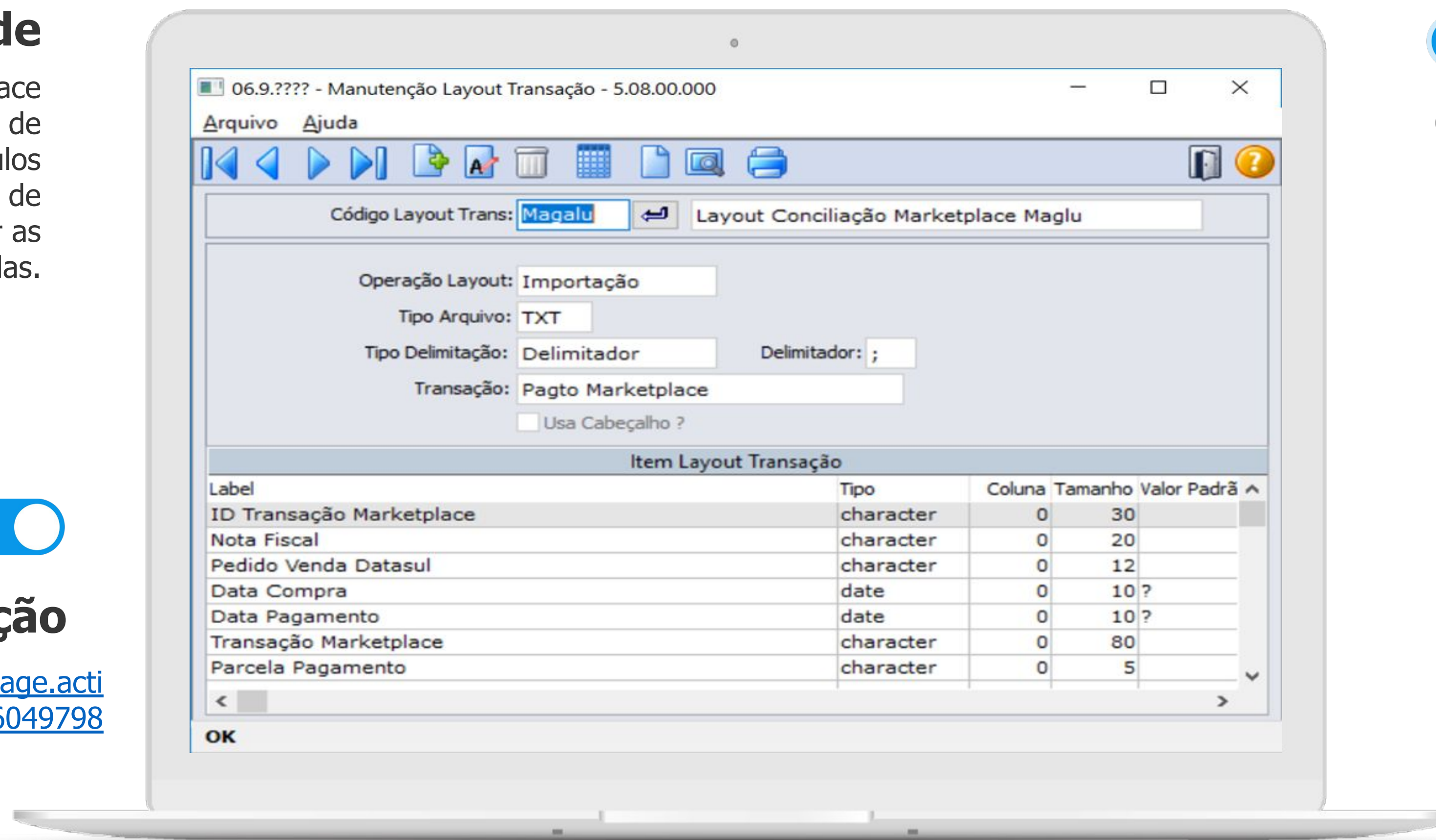

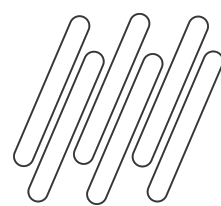

CONCILIAÇÃO MARKETPLACE

Funcionalidade

A Conciliação Repasses Marketplace permite receber os arquivos de conciliação, conferir, buscar os títulos a receber relativos ao pedidos de venda, liquidá-los e lançar as comissões cobradas.

06.9.???? - Inclui Parâmetro do Marketplace - 5.08.00.001

Marketplace: 4 Nome Abreviado: Magalu

Pessoa: 12.371 MAGAZINE LUIZA S/A.

Percentual Comissão: 10,00

Plano Contas Comis: Alfa Caixa - Distrito Industrial

Conta Ctbl Comis: 425050100000501 Descontos Concedidos

Espécie Antecipação: AN Antecipação

Série Antecipação: 1

Parâmetros Importação

Código Layout Trans: Magalu Layout Conciliação Marketplace Maglu

Liquidação Títulos a Receber

Estabelecimento: 1 ONE

Portador: 14

Carteira: cbs

OK Salva Cancela Ajuda

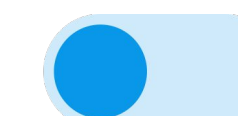

Característica

Parâmetros de marketplace

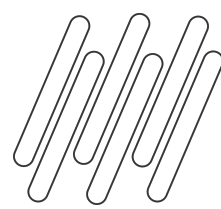

CONCILIAÇÃO MARKETPLACE

Funcionalidade

A Conciliação Repasses Marketplace permite receber os arquivos de conciliação, conferir, buscar os títulos a receber relativos ao pedidos de venda, liquidá-los e lançar as comissões cobradas.

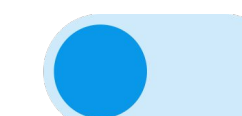
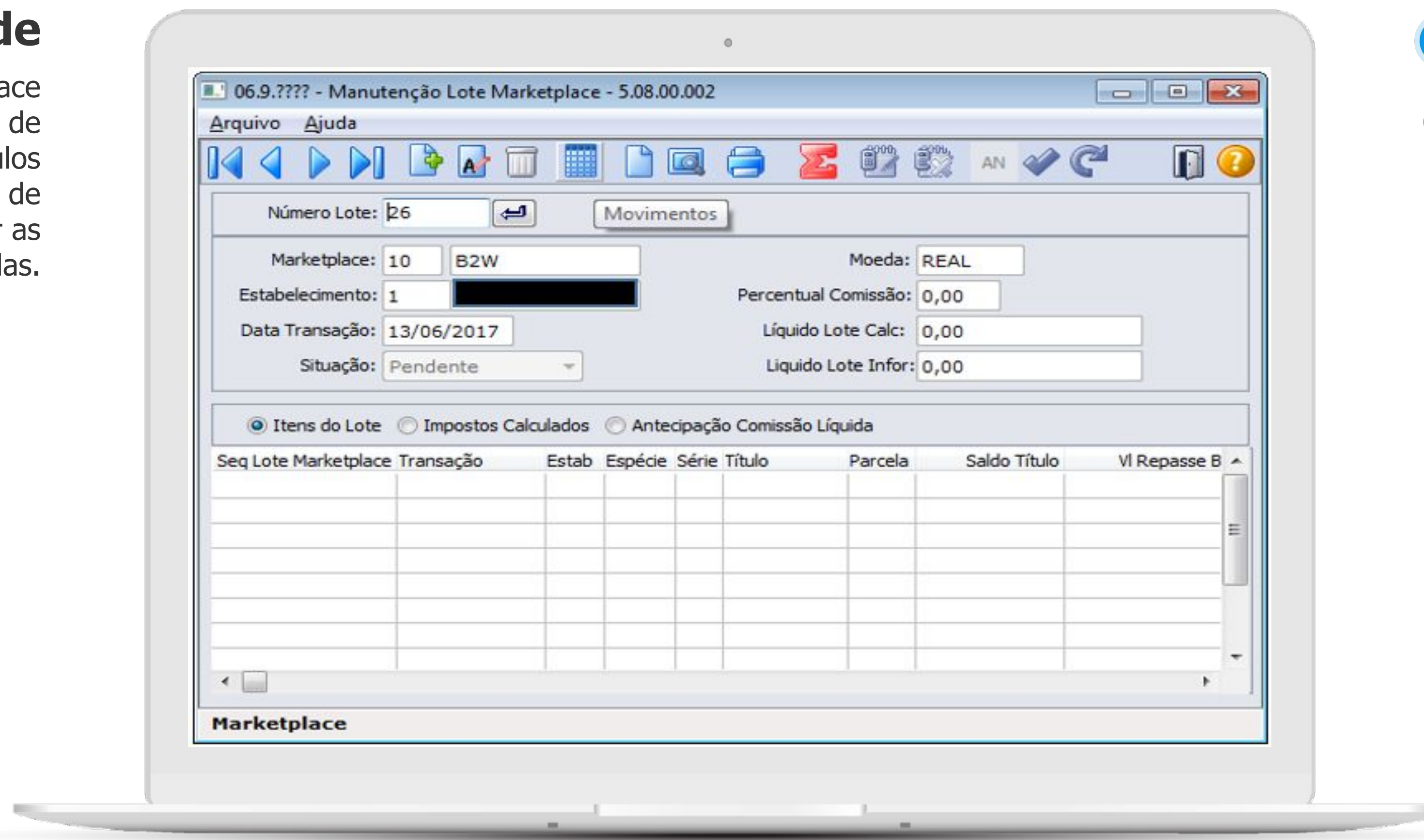

Característica

Lote de liquidação

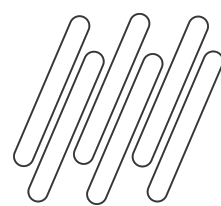

Monitor de Conciliação

- Importar arquivo de conciliação (planilhas texto).
- Consultar as informações importadas da conciliação e seus movimentos (linhas do arquivo).
- Processar a conciliação inteira ou movimento a movimento.
 - Apresentar eventuais erros de processamento. Por exemplo, quando não se consegue localizar o título a receber vinculado ao pedido de venda do movimento de conciliação.
 - Conciliar manualmente os movimentos que não têm processo tratado, por exemplo, estornos, multas, etc.

Marketplace	Data Conciliação	Repasse Líquido	Total CR	Total DB	Nome Arquivo	Situação Conciliação	Erros
1 - teste	16/02/2022	\$16,497.79	\$16,497.79	\$0.00	concillia-titulos_su101221.CSV	PENDENTE PROCESSAMENTO	...
1 - teste	16/12/2021	\$1,600.00	\$1,700.00	\$100.00	concillia_202111216.txt	PENDENTE PROCESSAMENTO	...
1 - teste	15/12/2021	\$1,600.00	\$1,700.00	\$100.00	concillia_202111215.txt	PENDENTE PROCESSAMENTO	...
1 - teste	15/12/2021	\$0.00	\$0.00	\$0.00	concillia-titulos_151221.csv	ERRO IMPORTAÇÃO	1
1 - teste	15/12/2021	\$0.00	\$0.00	\$0.00	concillia-titulos_151221.csv	ERRO IMPORTAÇÃO	1
1 - teste	15/12/2021	\$0.00	\$0.00	\$0.00	concillia-titulos_151221.csv	ERRO IMPORTAÇÃO	1
1 - teste	15/12/2021	\$2,700.00	\$2,700.00	\$0.00	concillia-titulos_151221.csv	SUCESSO DATASUL	...

- Fazer o download do arquivo de conciliação original.
- Consultar as informações originais da linha importada.
- Consultar os lotes Marketplace gerados no processamento da conciliação (acr068aa).
- Consultar os movimentos gerados (liquidação e acerto de valor a menor nos títulos a receber) de cada movimento da conciliação.
- Eliminar a conciliação e/ou movimentos.
- Conciliar manualmente movimentos.

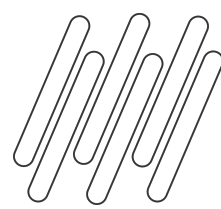

QUAL O OBJETIVO DA CENTRAL DE PAGAMENTOS?

Usabilidade

Melhorar a Experiência de Uso de nossos Clientes.

Facilidade

Objetividade e processos centralizados.

Velocidade

Flexibilidade e Agilidade na execução de processos diários.

Inovação

Renovar as tecnologias de desenvolvimento.

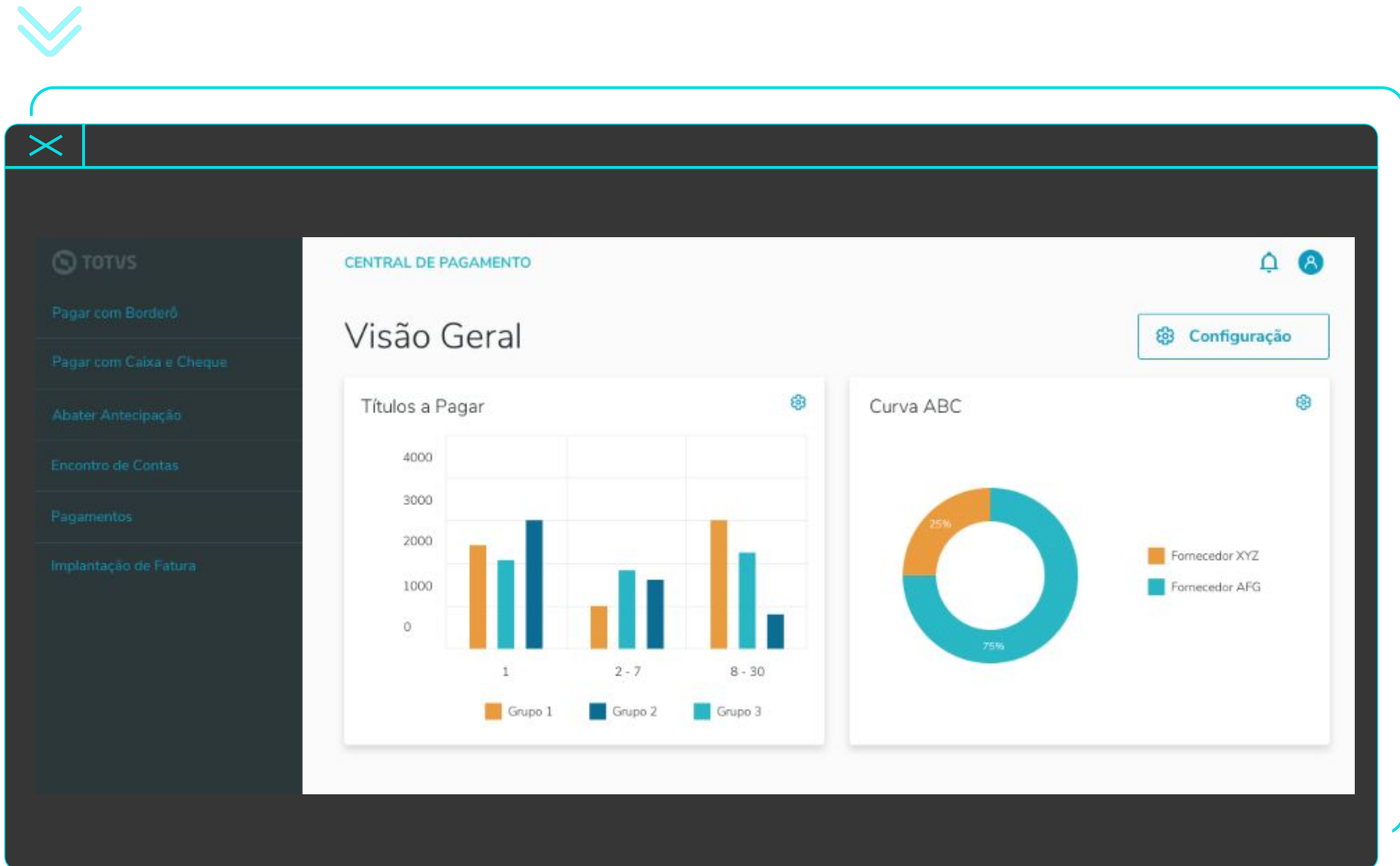

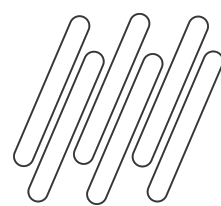

Funcionalidades

- **Visão Geral:** Apresentar de forma gráfica as principais informações do Contas a Pagar.
- **Pagar com borderô:** Permitir realizar o fluxo completo desde a montagem de um borderô até a confirmação dos pagamentos.

Documentação

<https://tdn.totvs.com/display/public/LDT/Central+de+Pagamentos+-+APB>

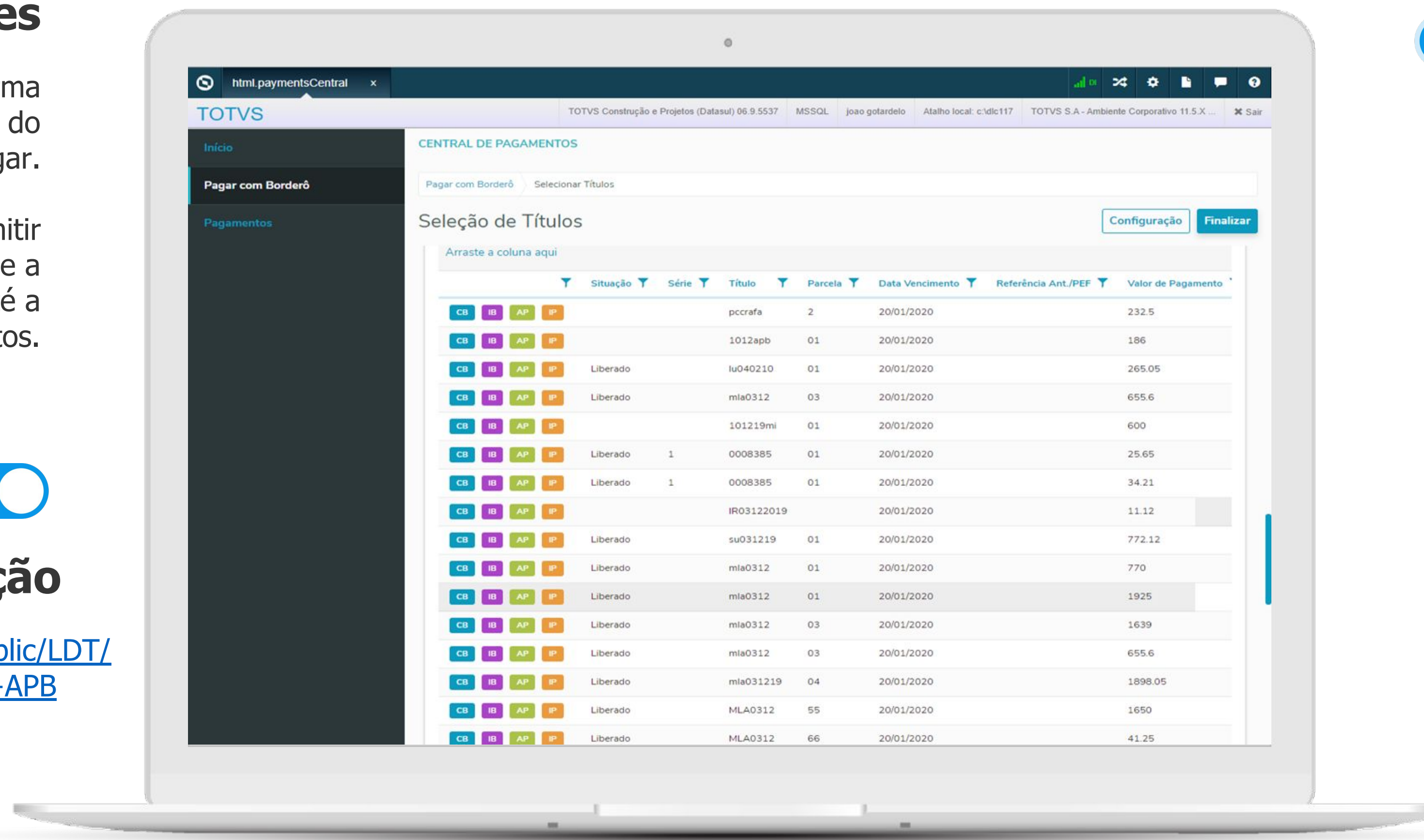

- **Pagamentos:** Permite visualizar e administrar seus borderôs de Pagamentos, agrupando as funcionalidades:
 - Editar Borderô
 - Eliminar
 - Realizar a Seleção de títulos para pagamentos
 - Imprimir Borderô
 - Envio ao banco
 - Confirmação de pagamentos Total e Parcial
 - Estornos de borderôs
 - Reabrir Borderô

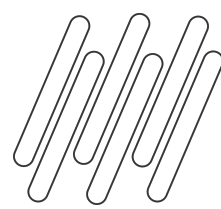

VISÃO GERAL

PIX CONTAS A PAGAR E RECEBER

Nova modalidade de pagamentos e recebimentos.

São transferências monetárias eletrônicas que ocorrem em tempo real, disponível durante 24 horas por dia, sete dias por semana e em todos os dias no ano.

Contas a Pagar

<https://tdn.totvs.com/pages/releaseview.action?pageId=577413926>

Contas a Receber

<https://tdn.totvs.com/display/public/LDT/PIX+-+Mapas+e+Processamento>
<https://tdn.totvs.com/pages/releaseview.action?pageId=577611369>

Importante

Esses pagamentos serão enviados para os bancos pelo **Pagamento Escritural**, dentro do Layout CNAB 240 Posições e **Cobrança Escritural**, dentro do Layout CNAB 750 Posições .

Outras **Formas de Pagamentos**, como DOC/TED e outras continuarão existindo e serão tratadas da mesma forma pelo sistema.

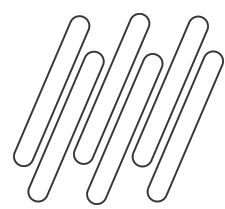

PIX CONTAS A PAGAR

Cadastro de Forma de Pagamento

06.9.5537 - Inclui Forma de Pagamento - 1.00.00.020

Forma Pagto: px Descrição:

Informações Gerais

Tipo Forma Pagto: **PIX transferência**

- Cta Corr Forn O
- Agrupa Títulos
- Cheque Adminis

Localiz Cheque: Nenhum

Baixa Títulos

- No Envio ao Banco
- Na Confirmação Recebto
- Na Confirmação Pagto

Forma Pagto Alternativa

Regra Para Uso

- Nenhuma
- Banco = Banco Fornecedor
- Banco <> Banco Fornecedor

Forma Pagto: Descrição:

Limite Pagto: R\$ 0,00

Forma Pagto: Descrição:

OK Salva Cancela Ajuda

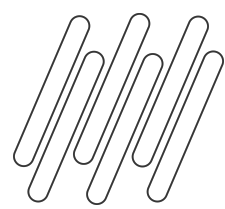

PIX CONTAS A PAGAR

Cadastro de Fornecedor Financeiro - Chave PIX

- Header:** "Empresa: 10" and "TOTVS S.A.".
- Fornecedor:** Input field with "0" and search icons.
- Dados do Fornecedor:**
 - Radio buttons for "Tipo Pessoa": Jurídica, Física.
 - Input fields for "Pessoa:", "Nome Abrev:", and "Grp Forneec:".
 - "Impostos" button.
- Informações Bancárias:**
 - Input fields for "Banco:", "Agência:", and "Conta Banco:".
 - "Díg Cta" dropdown menu with "Correntes" selected.
 - "PIX" button highlighted with a red box.
- Financeiro:**
 - Input fields for "Portador:" and "Forma Pagto:".
 - "Fornecto:" dropdown menu.
 - Checkboxes for "Retém Imposto", "Assoc. Desportiva", "Cooperativa", and "Mão de Obra/Empreitada".
 - "Juros:" dropdown menu.
 - Input fields for "Tp Serviço Mão Obra:" (value: 000000000) and "Natureza Rendimento:".
- Vencimentos:**
 - Dropdown menus for "Sábado:", "Domingo:", and "Feriado:".
- Outros:**
 - Checkboxes for "Exportação" and "Bloqueia Pagamento".
 - "Tipo Retenc Entidade:" dropdown menu.
- Buttons:** "OK", "Salva", "Cancela", "Integração", and "Ajuda".

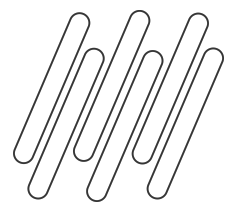

PIX CONTAS A PAGAR

Preparação das Informações de Pagamento

- Usa Leitura Ótica
- Número Bancário:
- Título Cta Consumo/Tributo QR Code PIX
- Four empty text input fields arranged in two rows of two.
- A QR code icon and a magnifying glass icon.
- QR CODE:
- TXID:
- Buttons: OK, Cancela, and Ajuda.

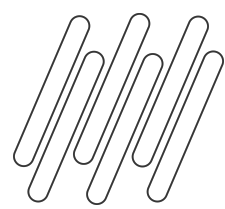

PIX CONTAS A PAGAR

Pagamento com Borderô

06.9.5537 - Inclui Item Borderô AP - 1.00.00.306

Sequência:

Estab:

Título

Fornecedor: País:

Espécie: Série: Título:

Antecipação/PEF

Refer:

Seq. Pagamento:

Forma Pagto: PIX sem Chave

Moeda:

Cotação:

Cotação:

Vencimento:

Data Pagto:

VI Pagto:

Multa:

Juros:

Descto:

Abat:

Previsão Antecipação Histórico I.Retido Taxa Juros

Cod Barras/PIX Valor Líquido Valores Favorecido I.Bancárias

OK Salva Cancela Ajuda

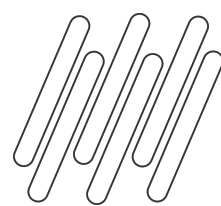

PIX CONTAS A PAGAR

Pagamento com Borderô

06.9.5537 - Parâmetros Itens do Borderô - 1.00.01.049

Tipo Pagamento
 Conjunto:
 Individual

Espécie Documento
 Título
 Antecipação/PEF

Situação
 Já Liberados
 Não Liberados
 Ambos

Hist Pad:

Forma Pagto
 Assume do Título
 Informada

Forma Pagto:

Seleção (Conjunto)
 Previs Pagto Desconto

Data: até:

Estabelecimento: até:

Espécie: até:

Fornecedor: até:

Forma Pagamento: até:

Portador: até:

Moeda: até:

Assumir Data de Vencimento Apenas Faturas Cta Consumo
 Assume Chave Pix Preferencial PIX sem Chave

Cotação:
Cotação:

Geração Automática
 Geração Automática

Paga Juros
 Não Paga Juros
 Assume Fornec

Limite Valor:

C/C

OK Cancela Ajuda

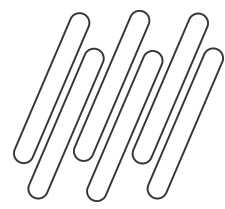

Envio Escritural

A implementação consiste em alterações nos Mapas Escriturais do módulo EDI, Importação e Exportação, inclusão de informação de PIX na geração de **Arquivos de Remessa Escritural**.

A forma de **Envio de arquivos de Remessa para os Bancos para PIX**, permanece a mesma, por meio do programa **Enviar Movimento Pagamento Escritural - APB760AA**.

Importação de Mapas EDI

Indispensável realizar a importação de mapas EDI disponibilizados para realizar Pagamentos Escriturais de **PIX**.

No Programa **EDU717ZA – Importação e Exportação de Mapas**, realizar o **procedimento de importação separadamente para os bancos Itaú e Bradesco**.

Utilizar para a importação os Arquivos disponibilizados para o Datasul:

- Banco Itaú: edi_1000_508_pix341.d
- Banco Bradesco: edi_1000_508_pix237.d

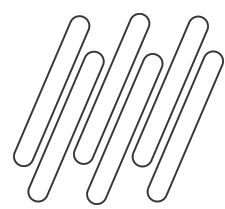

PIX CONTAS A RECEBER

Manutenção Contas Corrente X Chave Pix

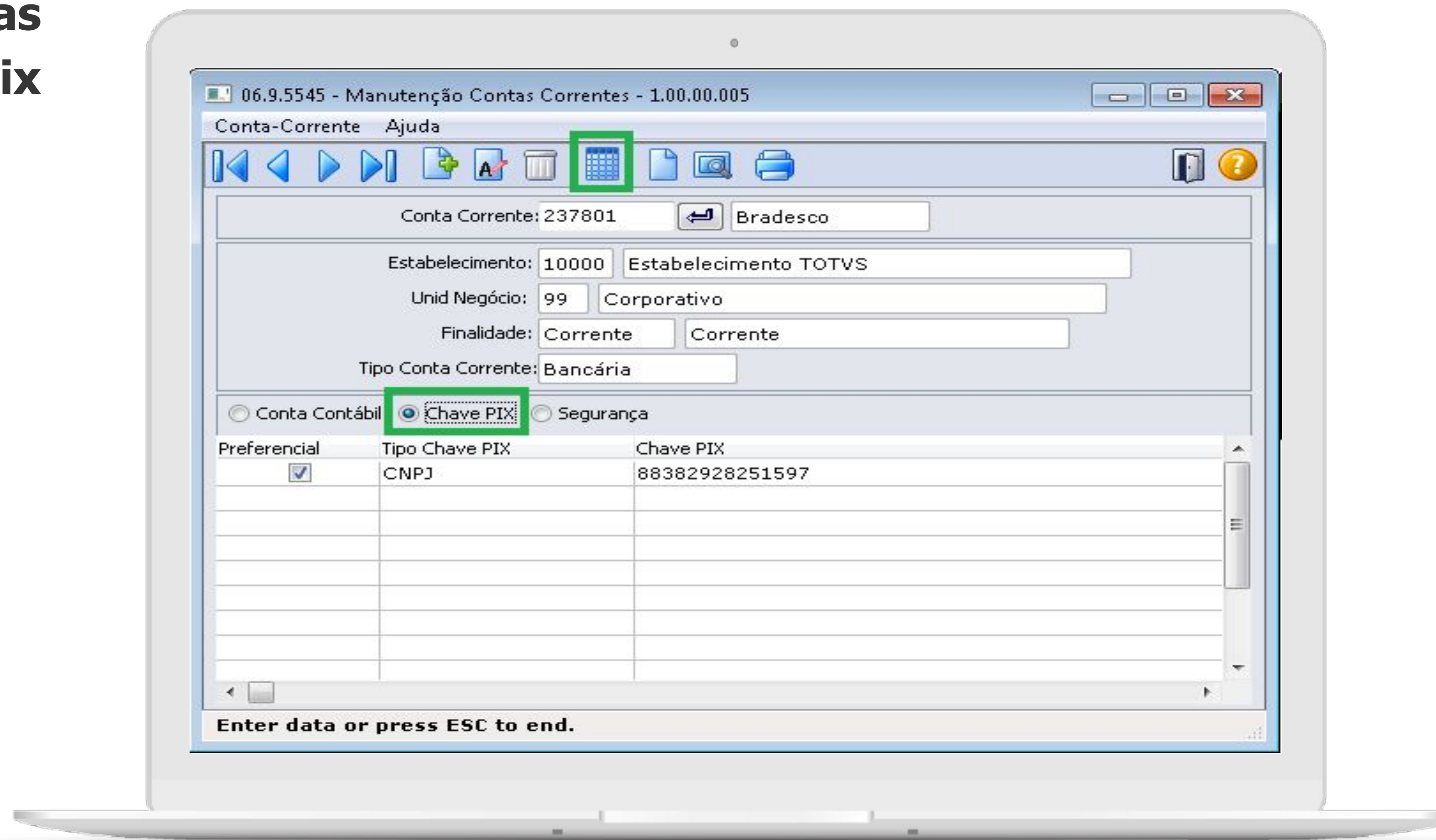

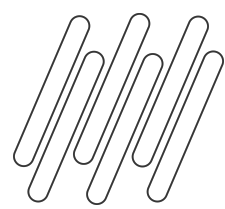

Manutenção Cliente Financeiro

06.9.5545 - Inclui Cliente Financeiro - 1.00.01.072

Empresa: 10 TOTVS S.A.
Cliente:

Dados do Cliente
 Jurídica Física
Pessoa:
Nome Abrev:
Grp Cliente:

Informações Bancárias
Banco:
Agência:
Conta Banco:
 Aceita Cobrança PIX

Financeiro
Classif Msg:
Repres:
Portador:
Port Prefer:
Situação:

Cobrança Bancária
Instrução 1:
Instrução 2:

Indicadores
 Gerar AD Emitir Boleto
 Retém Imposto Neces Acomp SPC

Legislação
 Mão de Obra/Empreitada
Tp Serviço Mão Obra:

OK Salva Cancela Integração Ajuda

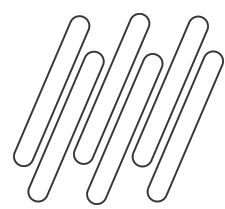

PIX CONTAS A RECEBER

Manutenção Bancos

06.9.5545 - Incluir Banco - 1.00.00.008

Banco:

Nome:

Código Sist Bancário:

Formato Agência:

Formato Conta:

Layout Boleto:

Layout Extrato:

Tipo Cálculo Imposto:

Validar CEP Destin

Permite Débito Automático

ISPB:

OK Salva Cancela Ajuda

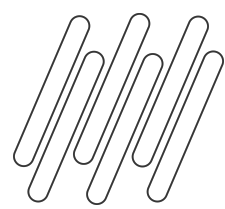

Manutenção Portador EDI

06.9.5545 - Inclui Portador EDI - 1.00.00.035

Módulo:

Estabelecimento:

Portador:

Carteira:

Finalidade:

Tipo de Cobrança: Normal

Parâmetro:

Próxima Remessa: 0

Parceiro: 0

Informa Data Crédito Retorno

Ocorrências Título Gera Cancelamento

Aceita Cobrança PIX

OK Salva Cancela Ajuda

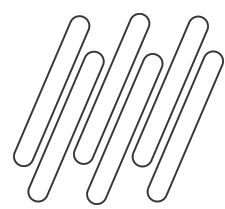

PIX CONTAS A RECEBER

Manutenção Ocorrência Bancária Banco

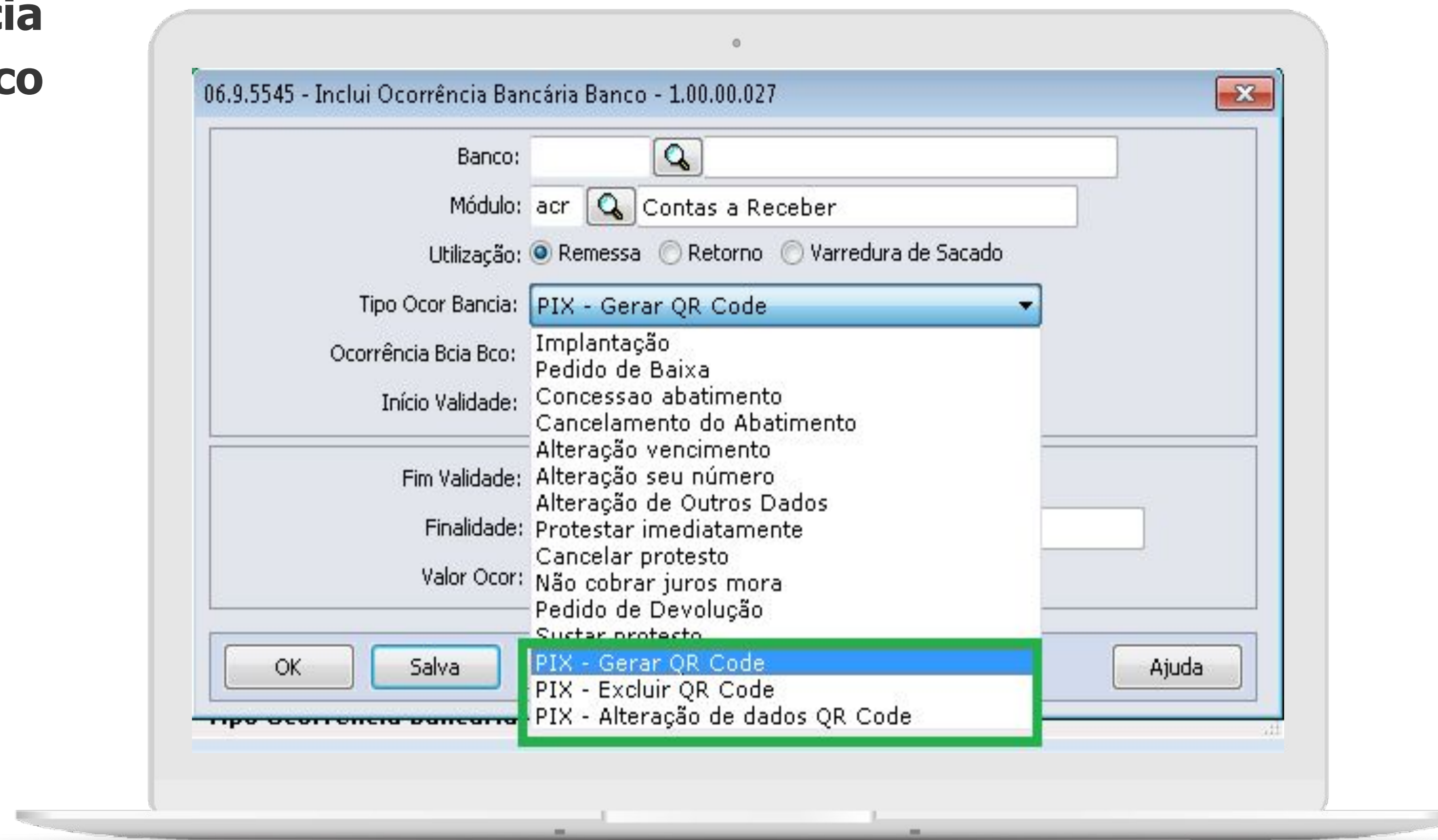

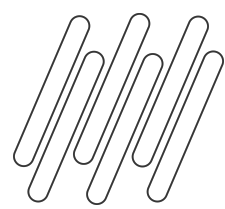

Manutenção Ocorrência Bancária Banco

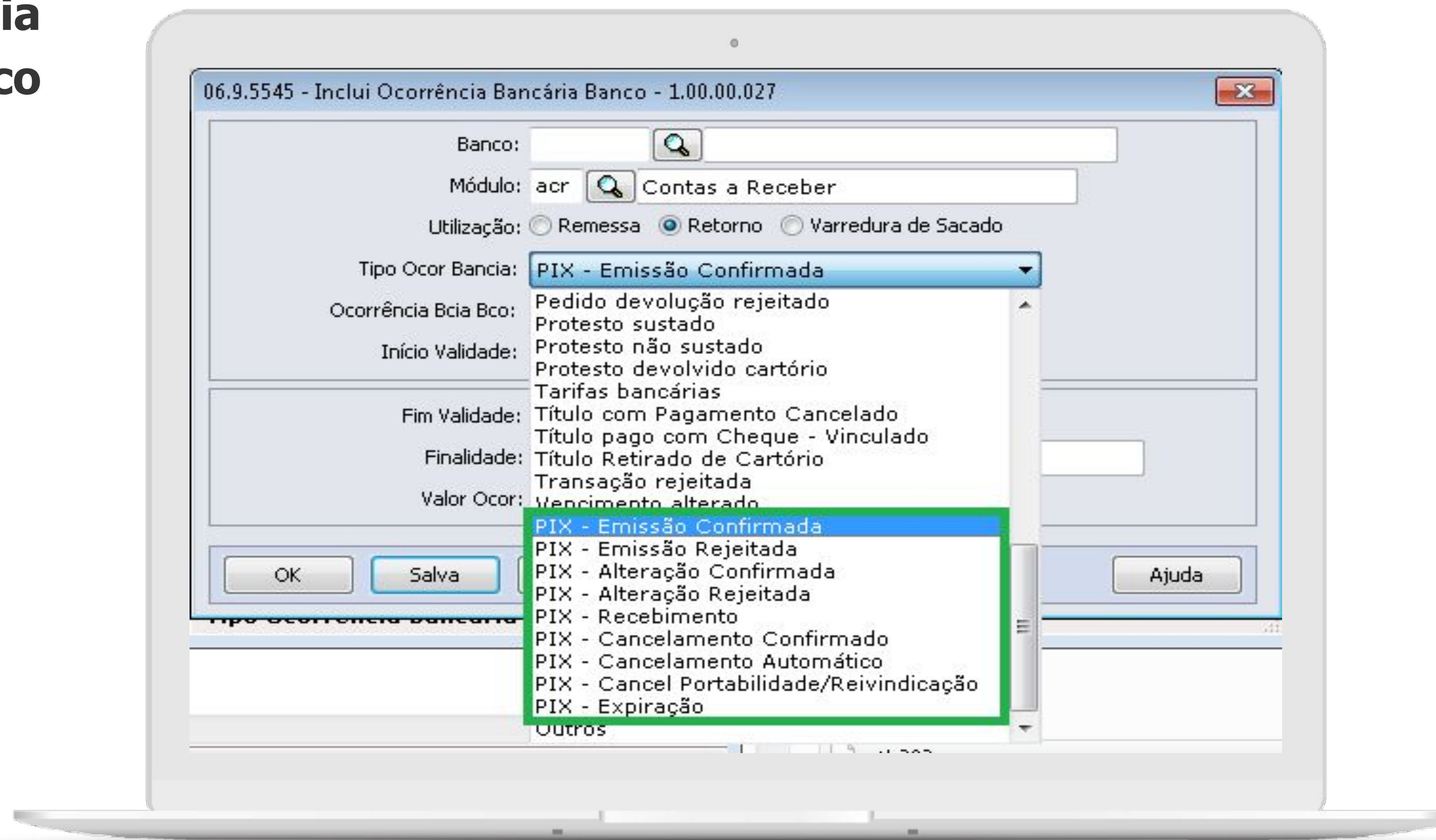

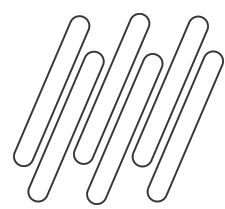

Enviar Movimento Cobrança Escritural

06.9.5534 - Envio Títulos Contas a Receber via Escritural - 1.00.00.115

Seleção		Parâmetro	
Estab: 1	até: 1	Envia: <input type="radio"/> Todos Selecionados	<input checked="" type="radio"/> Escolhe
Espécie:	até: zzz	Documento: <input checked="" type="radio"/> Normal/Especial	<input type="radio"/> Vendedor
Série:	até: zzzz	<input type="checkbox"/> Envio Borderô Desconto	
Título:	até: zzzzzzzzzzzzzzzzzzz	<input type="checkbox"/> Verifica Parametros Remessa	
Portador: 14	até: 14	<input type="checkbox"/> Remeter Todas Ocorrências	
Carteira: pix	até: pix	Alteração de Outros Dados	
Cliente: 1	até: 1	Protestar imediatamente	
Emissão: 01/11/2021	até: 31/12/2022	Não cobrar juros mora	
Vencido: 01/01/2021	até: 31/12/2022	Pedido de Devolução	
Dt Trans: 01/11/2021	até: 31/12/2022	PIX - Gerar QR Code	
Planilha: 0	até: 999.999.999	PIX - Excluir QR Code	
Borderô: 0	até: 999999	Observação	

Destino: Terminal Arquivo Impressora

Execução: On-Line Batch

Dimensões: Linhas: 66, Colunas: 215

Imprime Parâmetros:

Botões: Fecha, Imprime, Cancela, Ajuda

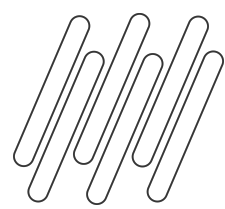

PIX CONTAS A RECEBER

Receber Movimento Cobrança Escritural

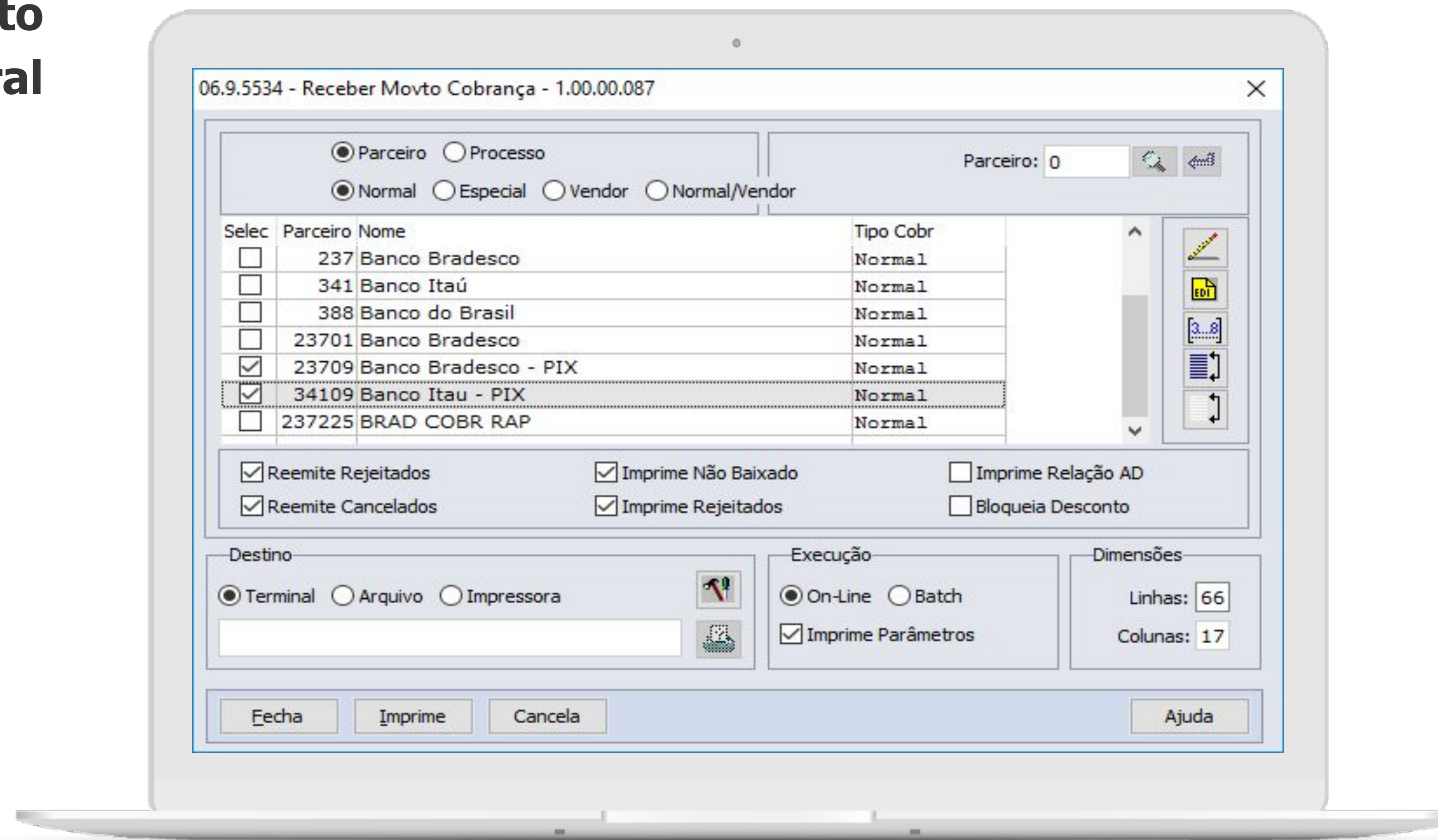

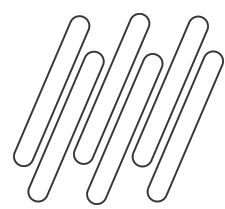

Manutenção Lotes Implantação Títulos ACR

06.9.5534 - Inclui Item Lote Implantação Títulos ACR - 1.00.02.174

Referência: 211124Tbjt Sequência: 1

Cliente: 1 Nome Abrev: ONE TWO País: BRA

Título
Espécie: DM Série:
Título: ti-2411 1
Moeda: REAL
Cotação R\$: 1,0000000000
Cotação R\$: 1,0000000000
Valor: 1.000,00
Portador: 341 pix

Datas
Emissão: 24/11/2021
Vencimento: 24/12/2021
Prev Liquid: 24/11/2021

Receita Financeira
Dias Juros: 0
Perc Dia: 0,150000
Dias Multa: 0
Multa Atr: 2,00
Tip Calc Jur: Simples

Liquidação Automática
 Crédito com Garantia

Obs. Cobrança

Códigos
Motivo:
Cond Cobr:
Abatimento
Data: / /
Perc: 0,0000
Valor: 0,00
Desconto
Data: / / Perc: 0,0000
Valor: 0,00
% Antecip:

Rateio Valor Histórico Previsão Antecipação Comissões Legislação Vendor
Vincula Nota Cheque Pedido Vda Retenções **Cobr Escritural** Endereço Cobr Crédito Impto

OK Salva Cancela Ajuda

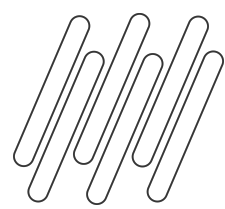

Manutenção Lotes Implantação Títulos ACR

- Referência: 211124Tbjt
- Sequência: 1
- Cliente: 1
- Nome Abrev: ONE TWO
- País: BRA
- Título: Espécie: DM, Série: [empty], Título: ti-2411, Moeda: REAL
- Datas: Emissão: 24/11/2021, Vencimento: 24/12/2021, Prev Liquid: 24/11/2021
- Receita Financeira: Dias Juros: 0, Perc Dia: 0,150000, Dias Multa: 0
- Cotação R\$: 1,000000000
- Valor: 1.000,00
- Portador: 341
- Códigos: Motivo: [empty], Cond Cobr: [empty]

An overlay window titled "Instruc. Bancária Título PIX ACR" is open, showing fields for:

- Agência Cobrança: [empty]
- Pix Link: [empty]
- Url Json: [empty]
- EMV QR Code: [empty]

Buttons for "OK", "Cancela", and "Ajuda" are visible at the bottom of the overlay window. The main window also has buttons for "Rateio Valor", "Histórico", "Vincula Nota", "Cheque", "OK", "Salva", "Cancela", and "Ajuda".

O QUE VEM PELA FRENTE?

30

LOADING...

TRANSFORMAÇÃO DIGITAL

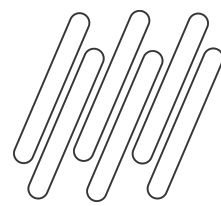

O QUE VEM PELA FRENTE?

-  **Conciliação Cartão de Crédito**
-  **UX Integração de Bancos**
-  **UX Fluxo de Caixa**
-  **Novas formas de Pagamento na Central de Pagamento**
-  **Novas funcionalidades no APP Minha Prestação**
-  **REINF Bloco 40**

TECHFIN

- / Ampliar
- / Simplificar
- / Baratear

Ana Vaz

SIMPLIFICAMOS O CICLO FINANCEIRO DAS EMPRESAS

TOTVS ANTECIPA

TOTVS adquire
Supplier para oferta
de produtos de
crédito B2B em 2019

economia.estadao.com.br/noticias/geral,totvs-fecha-acordo-para-compra-da-supplier-por-r-455-2-milhoes,70003067843

ESTADÃO Economia & Negócios ASSINE

Totvs fecha acordo para compra da Supplier por R\$ 455,2 milhões

Com o controle de 88% das ações, Totvs se torna dona da prestadora de crédito; essa é a primeira aquisição da Totvs após o follow-on realizado em maio

Marcia Furlan, O E
29 de outubro de 20

EXAME Coronavírus Pete Buttigieg N

NEGÓCIOS

Totvs adquire financeira Supplier por R\$ 455 milhões

Essa é a primeira aquisição desde que a companhia fez uma oferta subsequente de ações em maio, quando captou mais de 1 bilhão de reais

valor.globo.com/empresas/noticia/2019/11/08/com-resultados-positivos-totvs-inicia-integracao-da-supplier.ghtml

Menu Buscar **Valor** EMPRESAS

Com resultados positivos, Totvs inicia integração da Supplier

EXPERTISE EM
TECNOLOGIA

EXPERTISE EM
CRÉDITO

TOTVS Antecipa

Solução inovadora para
antecipação de recebíveis.

/// TOTVS ANTECIPA

Plataforma de gestão financeira que permite, de forma automática e **integrada ao ERP**, o acesso a indicadores financeiros e de fluxo de caixa.

INOVADOR

A melhor experiência de antecipação do mercado. Processo simplificado e **integrado com o ERP**

ÁGIL

Análise de seus indicadores para aprovação de limite de crédito do TOTVS Antecipa. **Pagamento da antecipação no mesmo dia.***

* Solicitações realizadas até as 15:30hs.

COMPETITIVO

Taxa de antecipação competitiva, isento de IOF e TAC (Tarifa de Abertura de Crédito). **Sem custo de Implatação**

FLEXÍVEL

Coobrigação nas transações antecipadas. Somos mais flexíveis, o TOTVS Antecipa somente irá efetivar a coobrigação para transações com atraso maior que 14 dias.

Limite pré-aprovado

Consulte o limite disponível e **Solicite** uma nova antecipação

The main content area is divided into two sections. The top section, titled 'Emitente de NFs', shows a dropdown menu with the selected value '53.113.791/0001-22 - MATRIZ'. Below this, the 'Limite total' is displayed as 'R\$ 1.000.000,00'. A progress bar indicates the current status: 'LIMITE UTILIZADO R\$ 700.000,00', 'PENDENTE DE APROVAÇÃO R\$ 80.000,00', 'EM PROCESSAMENTO R\$ 0,00', and 'LIMITE DISPONÍVEL R\$ 220.000,00'. A green arrow points to the 'LIMITE DISPONÍVEL' value.

The bottom section, titled 'Solicitações de antecipação', features a 'Nova antecipação' button. Below the title, there are four tabs: 'Aguardando aprovação (1)', 'Aprovadas (7)', 'Reprovadas (4)', and 'Todas (14)'. A search bar with the placeholder 'Buscar' and a magnifying glass icon is present. To the right, there is a dropdown menu for 'Mostrar 10 resultados' and a toggle for switching between list and grid views.

The URL 'https://totvscash.qa.fluig.io' is visible in the bottom left corner of the browser window.

Flexibilidade

1. Informe o valor que deseja antecipar

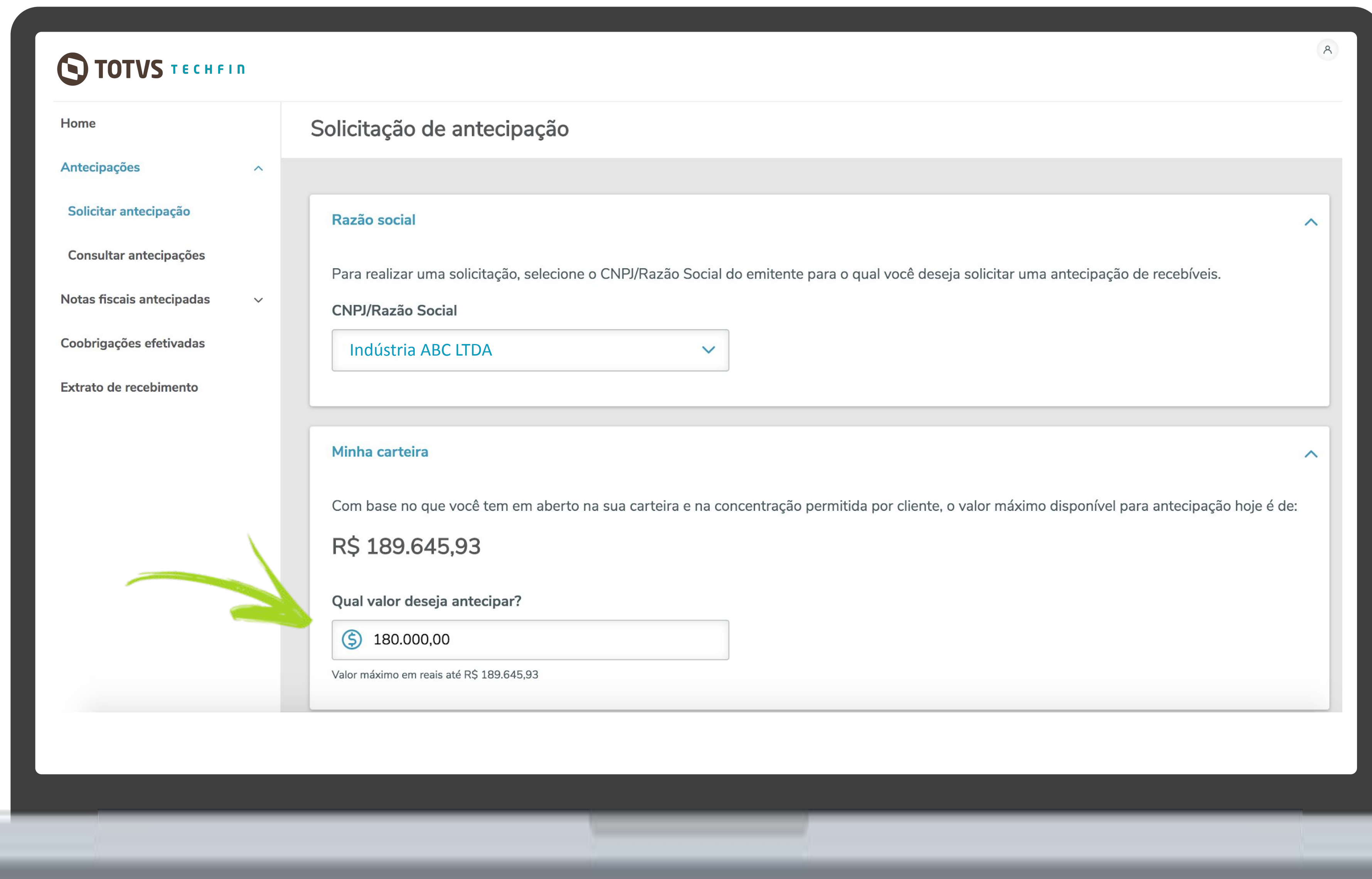

TOTVS TECHFIN

Home

Antecipações ^

Solicitar antecipação

Consultar antecipações

Notas fiscais antecipadas v

Coobrigações efetivadas

Extrato de recebimento

Solicitação de antecipação

Razão social ^

Para realizar uma solicitação, selecione o CNPJ/Razão Social do emitente para o qual você deseja solicitar uma antecipação de recebíveis.

CNPJ/Razão Social

Indústria ABC LTDA v

Minha carteira ^

Com base no que você tem em aberto na sua carteira e na concentração permitida por cliente, o valor máximo disponível para antecipação hoje é de:

R\$ 189.645,93

Qual valor deseja antecipar?

\$ 180.000,00

Valor máximo em reais até R\$ 189.645,93

Solução integrada com seu ERP

2. Escolha as NF's que deseja antecipar

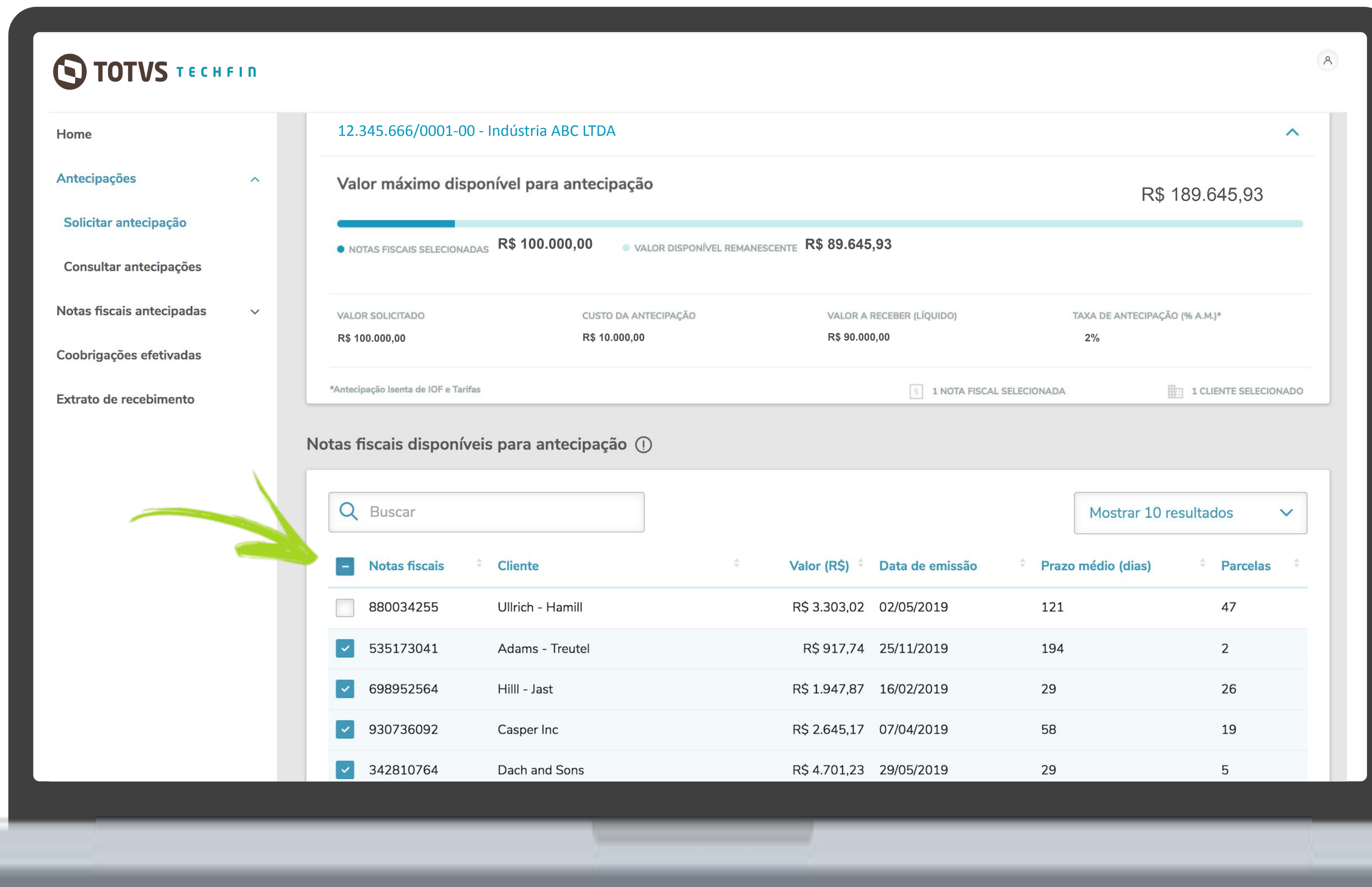

Notas fiscais	Cliente	Valor (R\$)	Data de emissão	Prazo médio (dias)	Parcelas
<input type="checkbox"/>	880034255 Ullrich - Hamill	R\$ 3.303,02	02/05/2019	121	47
<input checked="" type="checkbox"/>	535173041 Adams - Treutel	R\$ 917,74	25/11/2019	194	2
<input checked="" type="checkbox"/>	698952564 Hill - Jast	R\$ 1.947,87	16/02/2019	29	26
<input checked="" type="checkbox"/>	930736092 Casper Inc	R\$ 2.645,17	07/04/2019	58	19
<input checked="" type="checkbox"/>	342810764 Dach and Sons	R\$ 4.701,23	29/05/2019	29	5

Transparência

3. Confira os valores e envie para aprovação

- NOTAS FISCAIS SELECIONADAS: R\$ 100.000,00
- CUSTO DA OPERAÇÃO: R\$ 10.000,00
- VALOR ESTIMADO PARA PAGAMENTO (LIQUIDO): R\$ 90.000,00
- DATA DA SOLICITAÇÃO: 16/09/2019
- APROVADOR: James Van Doren

The modal also features 'Voltar' (Back) and 'Confirmar' (Confirm) buttons. In the background, the main interface shows a sidebar with navigation options like 'Solicitar antecipação', 'Consultar antecipação', and 'Notas fiscais antecipadas'. The main content area displays a large value of R\$ 180.000,00 and a filter for '1 CLIENTE SELECIONADO'. At the bottom, there are filters for 'NOTAS FISCAIS', 'CLIENTE', 'VALOR (R\$)', 'DATA DE EMISSÃO', 'PRAZO MÉDIO (DIAS)', and 'PARCELAS'.

Conciliação e contabilização automáticos no seu ERP

4. Confira o resultado final

4.1 Boleto Emitido-

Assim, que Aprovada a operação, o Boleto já pode ser emitido no próprio Antecipa. Formas de Envio:
-Email cadastrado
XMLs
-Correios

Gestão da carteira fica disponível para segunda-via dos títulos.

VALOR SOLICITADO	VALOR ANTECIPADO (BRUTO)	CUSTO DA OPERAÇÃO	VALOR A RECEBER (LIQUIDO)
R\$ 100.000,00	R\$ 98.000,00	R\$ 9.800,00	R\$ 88.200,00

Additional details include: DATA DE SOLICITAÇÃO: 16/09/2019; DATA PREVISTA DE PAGAMENTO: 16/09/2019; APROVADOR: James Van. A note at the bottom states: '*Taxa de antecipação de 2% a.m. e IOF e outras taxas isentas'.

Below the request details, there is a section for 'Notas fiscais antecipadas' with a search bar and a table of results:

NOTAS FICAIS	CLIENTE	VALOR (R\$)	DATA DE EMISSÃO	PRAZO MÉDIO (DIAS)	PARCELAS	STATUS	AÇÕES
0123456789	Ophicina Street...	R\$ 30.000,00	18/09/2019	22	12	Pré-aprovada	👁️

Conciliação e contabilização automáticos no seu ERP

5. Assim que o crédito for efetuado, ocorrerá a Integração - ERP

Nesse momento ocorrerá forma Automática:

- Alteração das Carteiras no ERP
- Conciliação bancária
- Lançamentos contábeis da operação

Quando o título for liquidado:

- A baixa no ERP será automática

Case Cliente

Video player controls: progress bar, volume icon, full screen icon.

Post title: Celebration Beach Party Summer Vacation

Follow button: Follow

Comments section: Comments v

Comment: Big overall ...

TOTVS MAIS NEGÓCIOS

TOTVS MAIS NEGÓCIOS

Por que usar o TOTVS MAIS NEGÓCIOS?

IMPULSIONE SUAS VENDAS

Com uma linha de crédito exclusiva, seus clientes têm mais incentivo para comprar, gerando vendas adicionais para sua empresa.

MITIGAÇÃO DE RISCO

Seus clientes têm linha de crédito pré-aprovado e as vendas realizadas no TOTVS Mais Negócios não terão regresso de inadimplência.

LIBERAÇÃO DE CAPITAL DE GIRO

Todas as transações realizadas podem ser antecipadas pela sua empresa

FACILIDADE E AGILIDADE

Todo o processo de vendas está integrado ao seu ERP e permite que as operações sejam feitas de forma simples, ágil e sem burocracia.

TOTVS **MAIS NEGÓCIOS**

Somos líder em
crédito
B2B private
label no Brasil

2 MILHÕES
de transações
anuais

R\$ 10 BILHÕES
em volume
de vendas

Presença em
4.200
municípios
brasileiros

Mais de
680 MIL
clientes

Crédito B2B
OFF balance
para recebíveis
dando ainda mais
competitividade

crédito

comunicação

adesão

venda

recebimento

recuperação

Ana Vaz Comercial Techfin

- Tecnologia + Conhecimento são nosso DNA.
- O sucesso do cliente é o nosso sucesso.
- Valorizamos gente boa que é boa gente.

techfin.com.br

totvs.store

[@totvs](https://twitter.com/totvs)

[@totvs](https://www.instagram.com/totvs)

[/totvs](https://www.facebook.com/totvs)

[company/totvs](https://www.linkedin.com/company/totvs)

#SOMOSTOTVERS

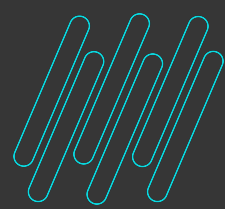

INTEGRAÇÃO

TOTVS Antecipa

TOTVS Antecipa é a solução de **antecipação de recebíveis** da TOTVS e agora é possível integrá-la ao ERP Datasul.

Através desta integração, é possível visualizar as notas fiscais da carteira que estão **em aberto**, selecionar quais deseja **antecipar** e enviar a solicitação para o TOTVS Antecipa.

Assim que a antecipação é aprovada, a **contabilização** também será automática no Datasul.

Para antecipações aprovadas até às 15h, o valor das antecipações é recebido ainda **no mesmo dia**.

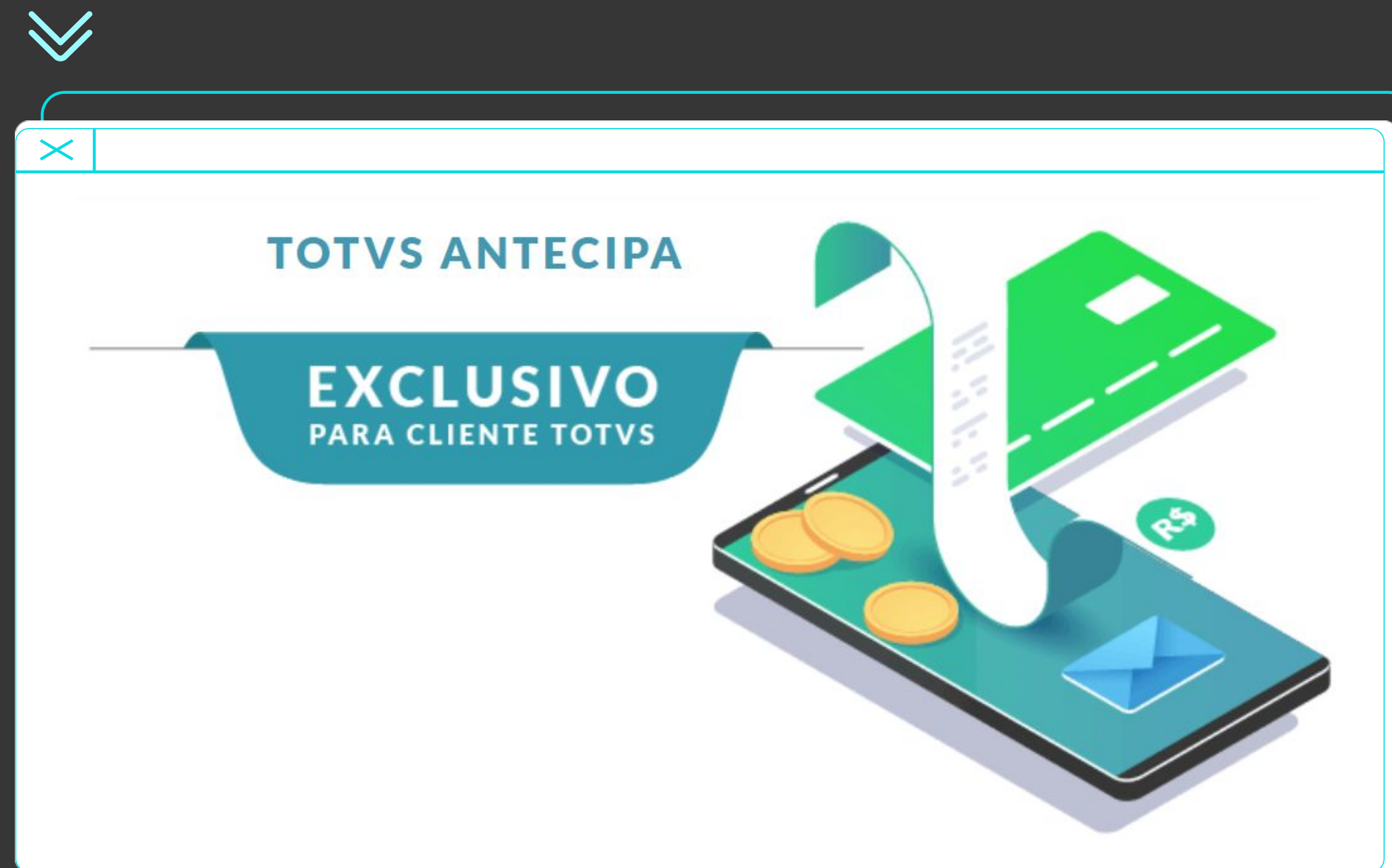

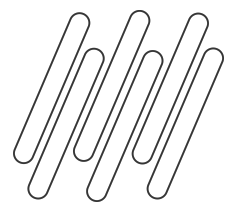

Conta Contábil Integração

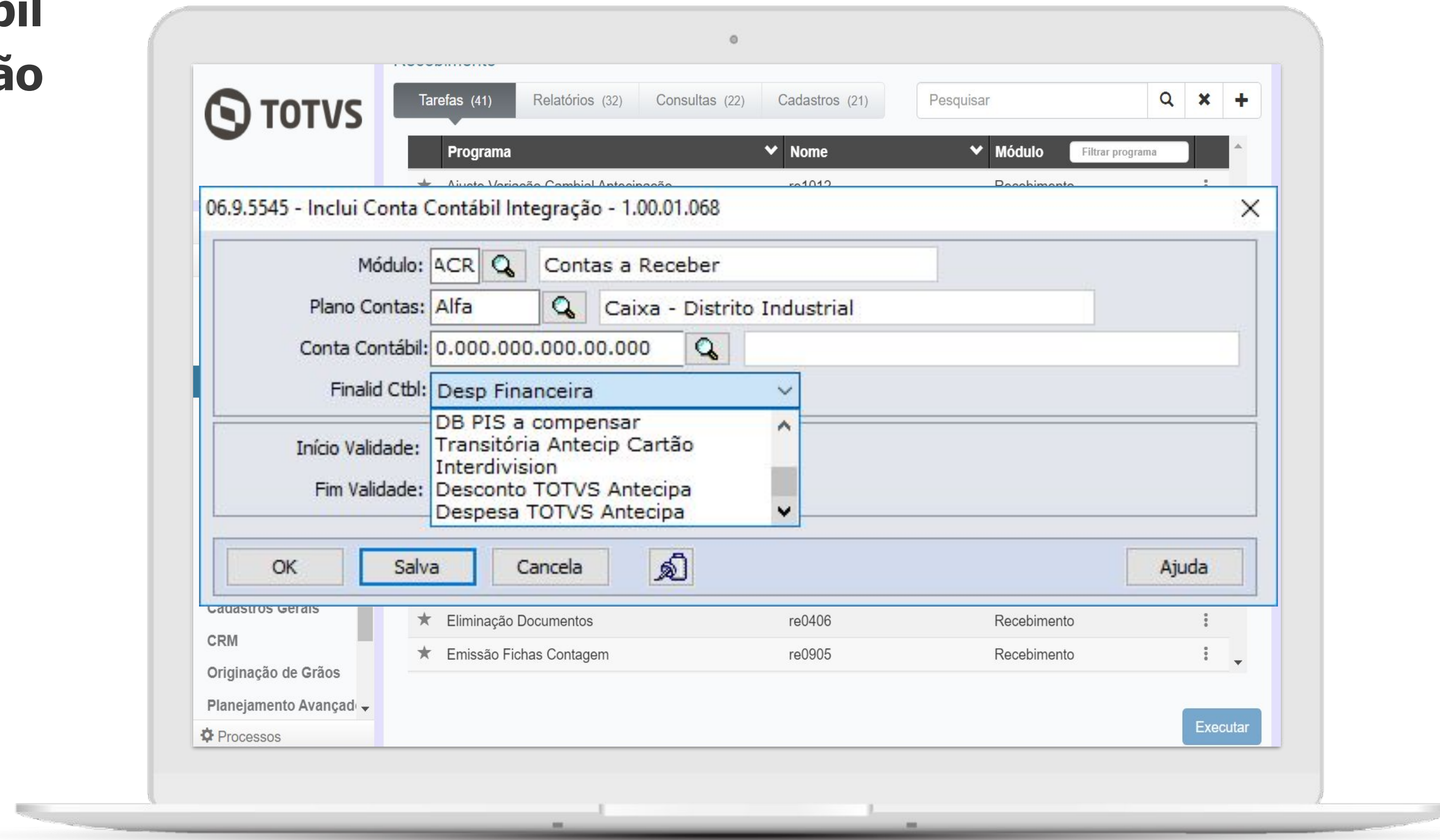

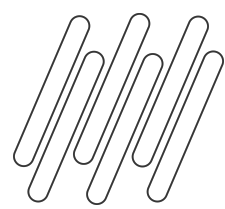

Carteira Bancária

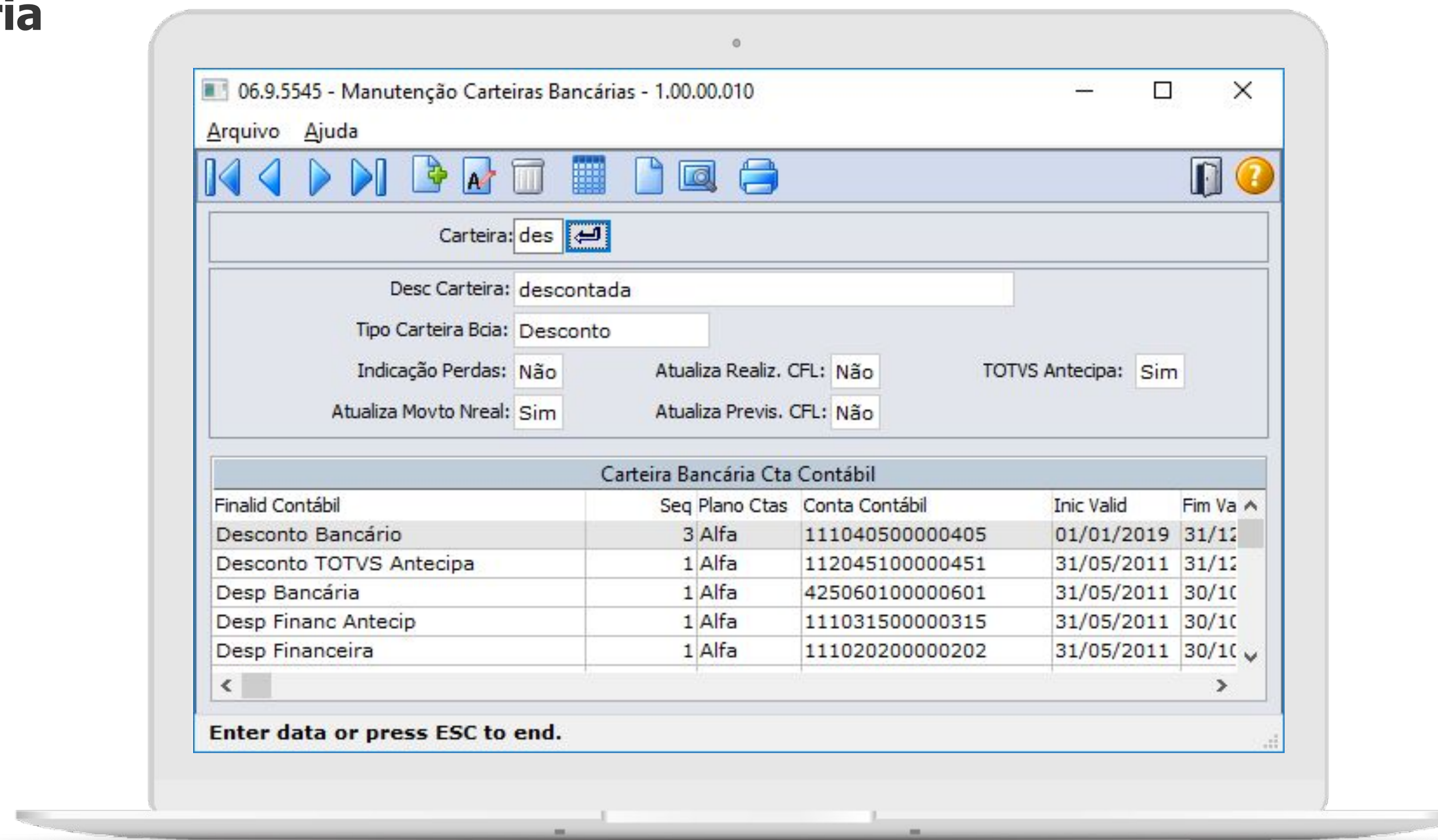

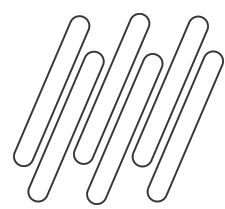

Carteira Bancária

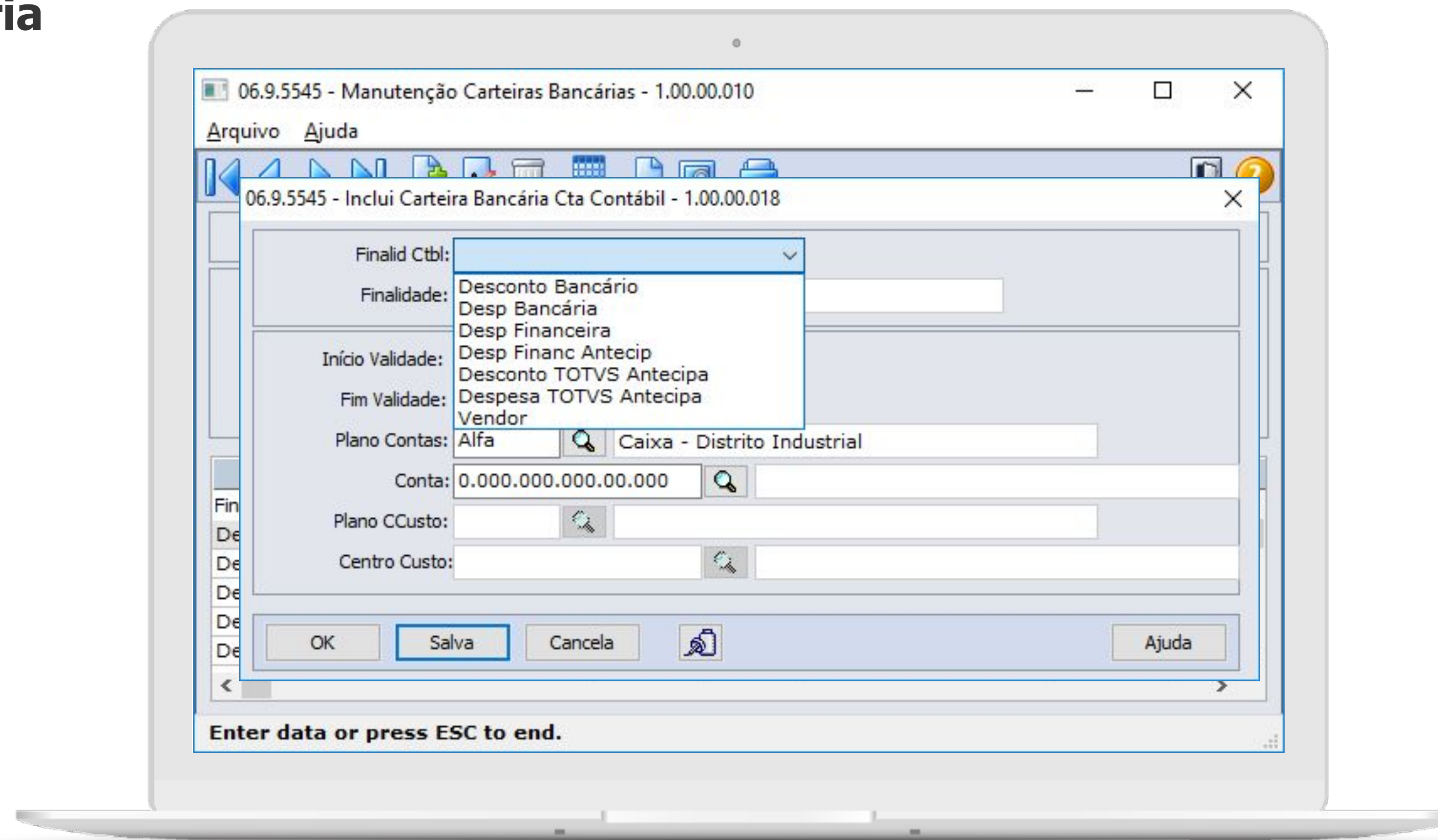

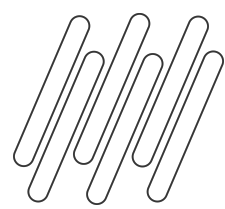

Tipo de Transação de Caixa

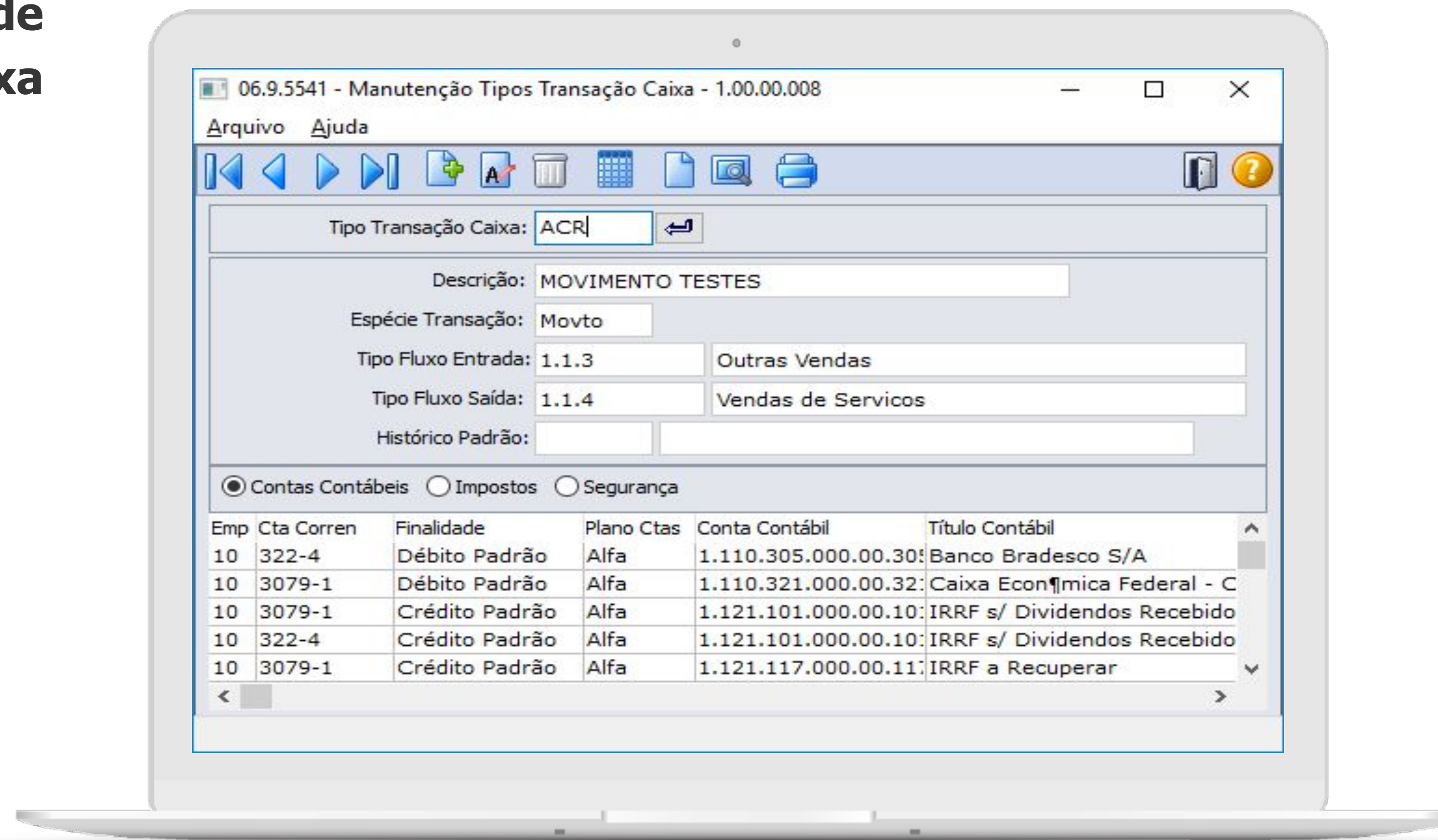

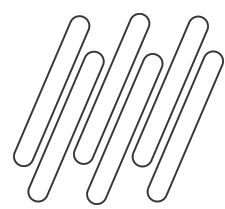

Tipo de Transação de Caixa do Contas a Receber

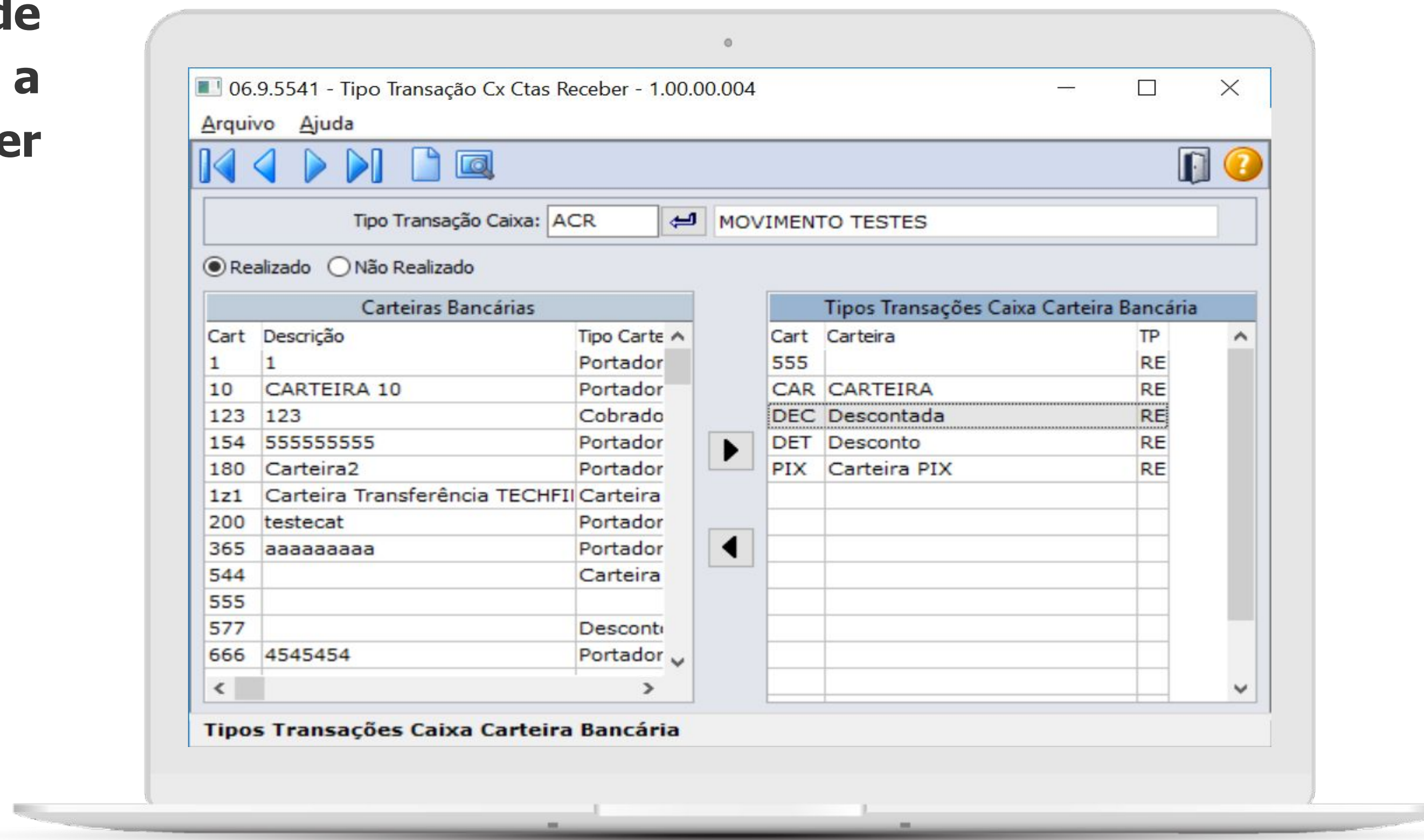

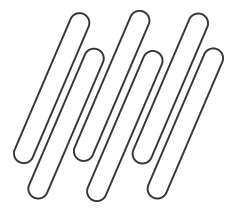

TOTVS ANTECIPA - ERP DATASUL

Conta Corrente

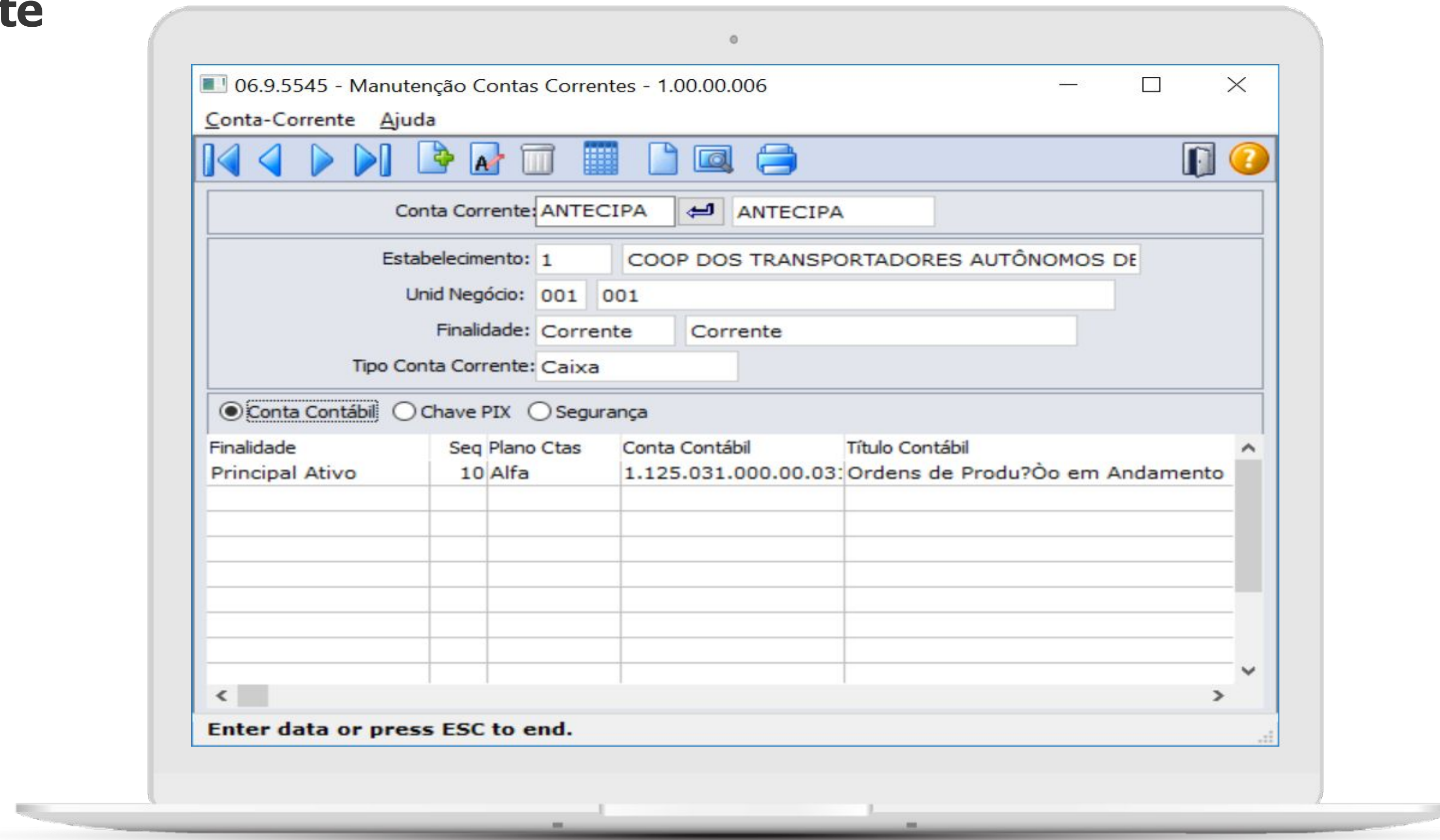

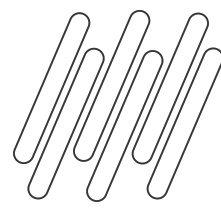

TOTVS ANTECIPA - ERP DATASUL

Parametrização

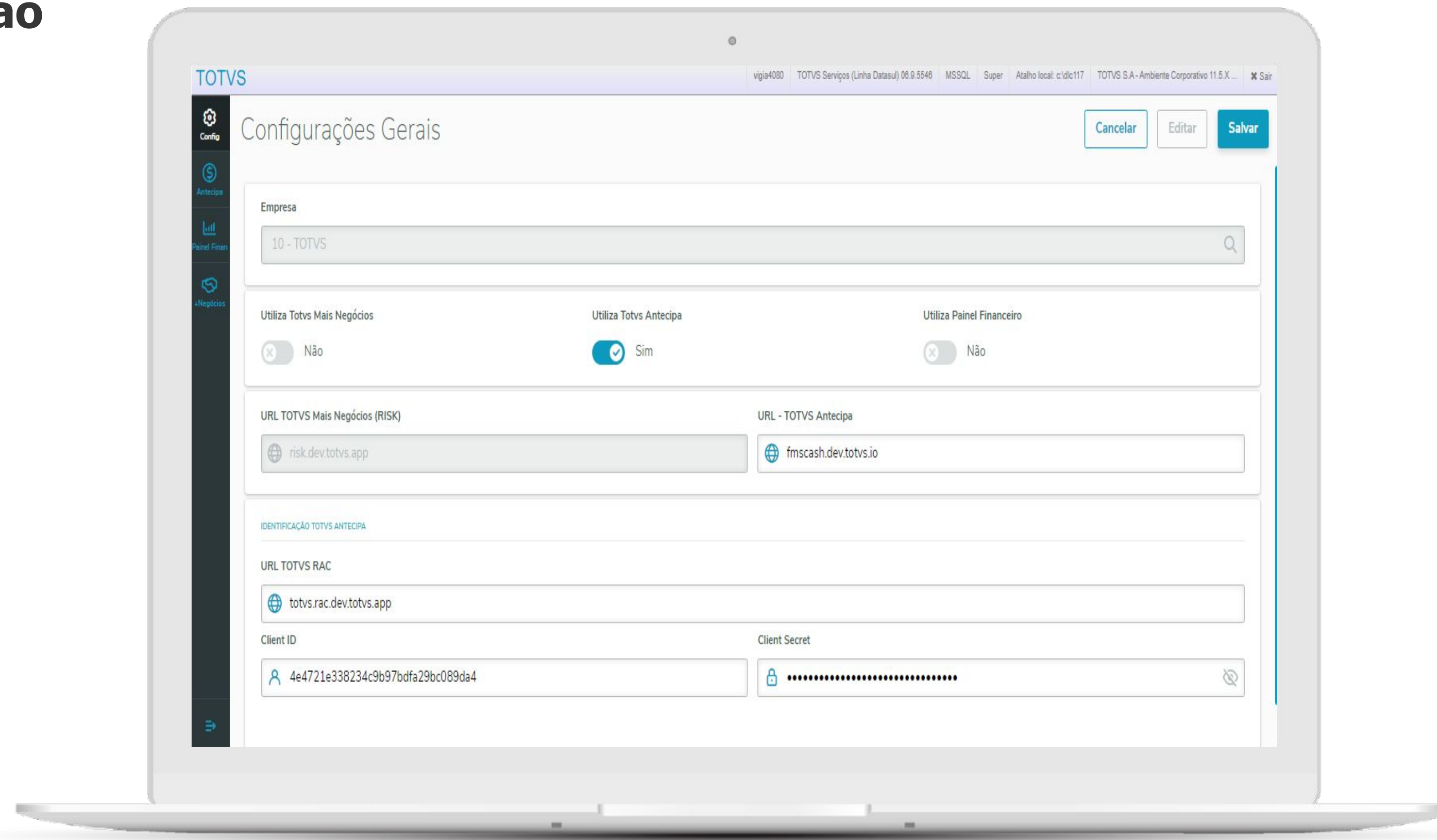

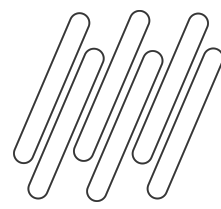

TOTVS ANTECIPA - ERP DATASUL

Agendamento

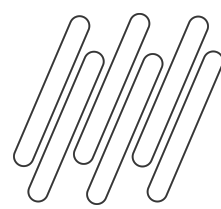

Parametrização Recebíveis

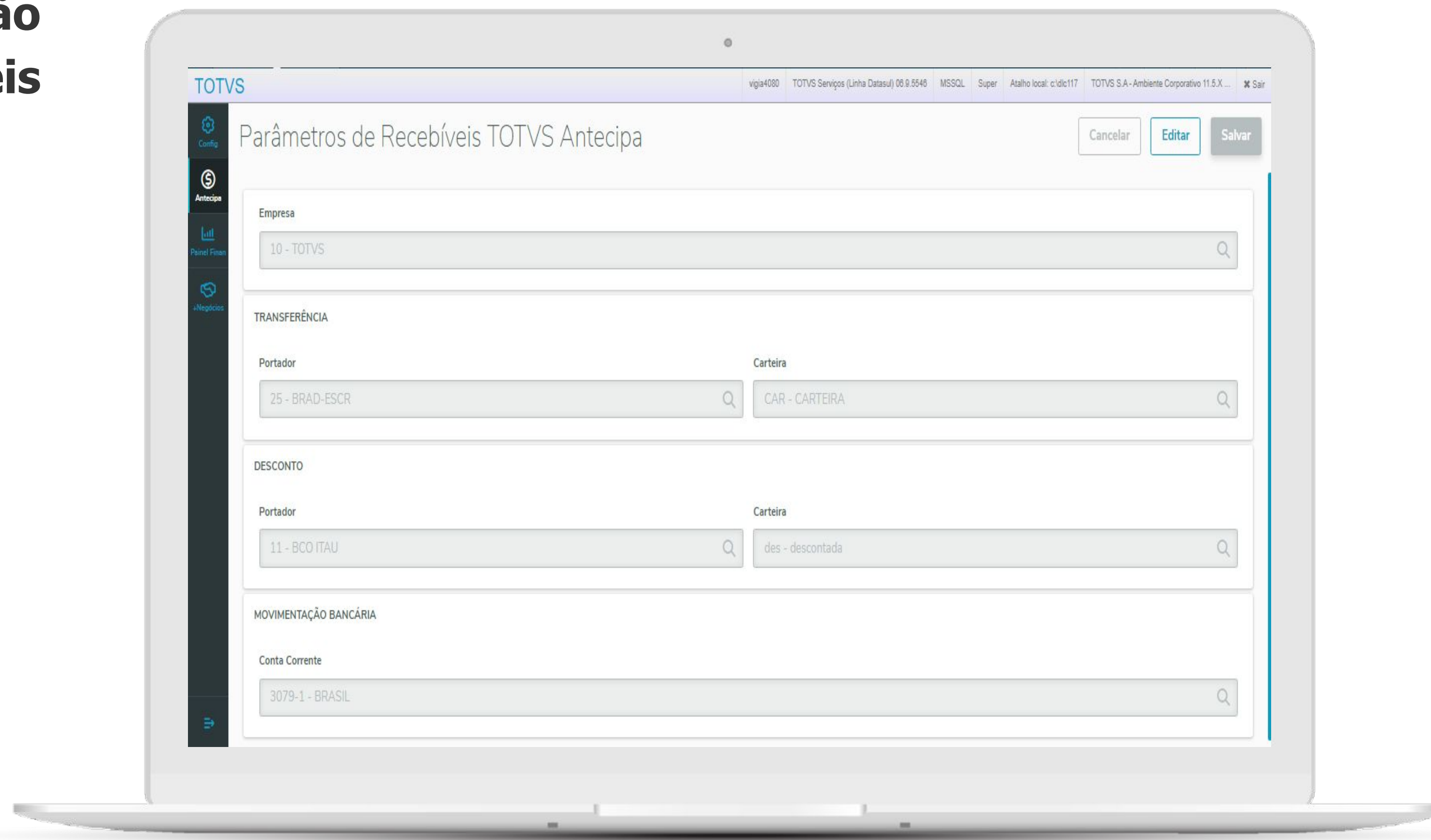

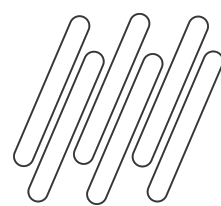

TOTVS ANTECIPA - ERP DATASUL

Parametrização Reversão

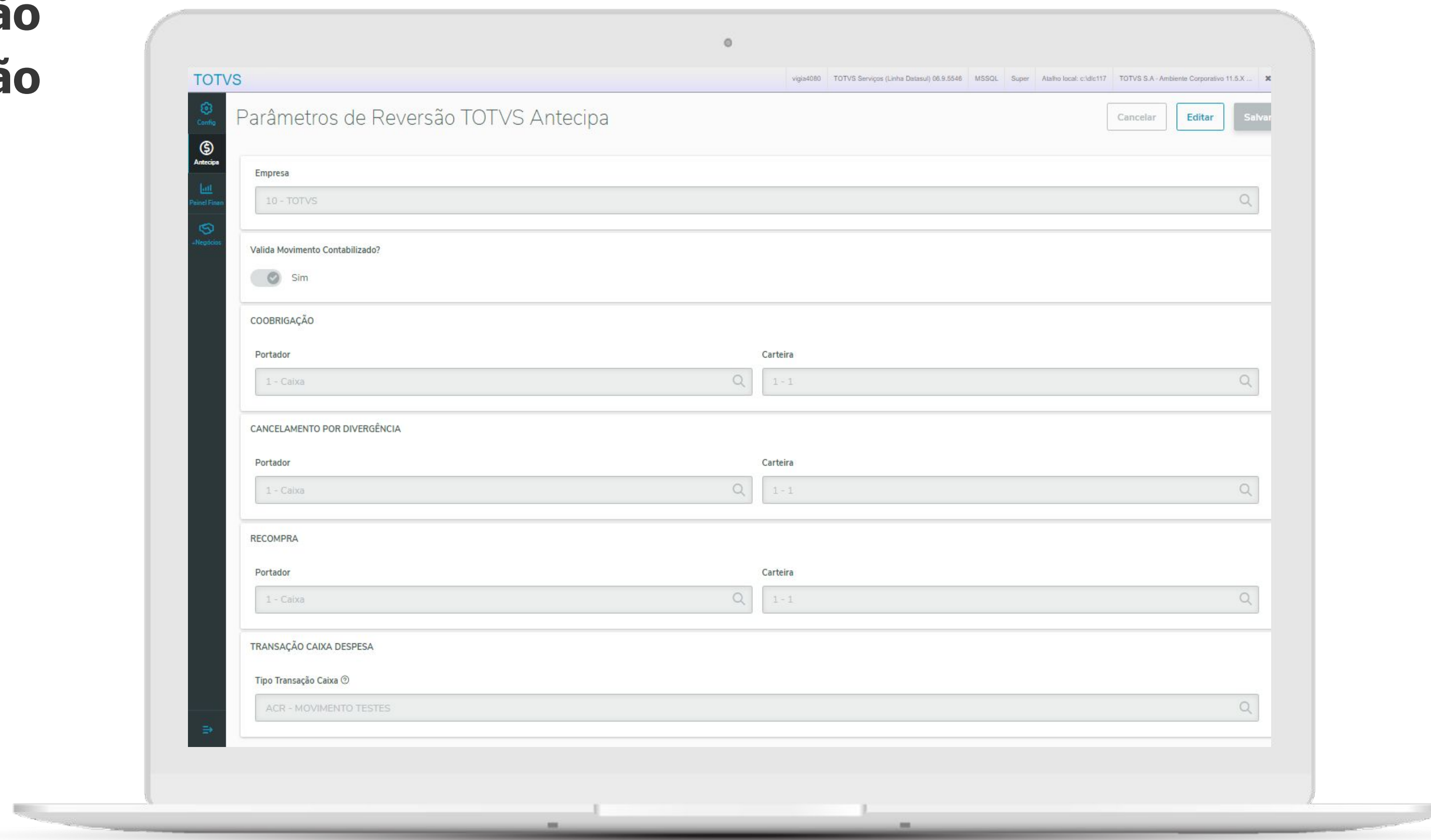

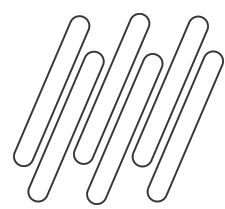

Monitor Integração TOTVS Antecipa

Id	Data Consulta	Data Inicio Processamento	Data Fim Processamento	Empresa	Etab	Status	Log
33	15/04/2020 14:17:21	15/04/2020 15:43:25	15/04/2020 15:43:25	10	1	SUCESSO	
34	15/04/2020 14:17:21	15/04/2020 15:43:25	15/04/2020 15:43:25	10	1	SUCESSO	
35	15/04/2020 14:17:22	15/04/2020 15:43:25	15/04/2020 15:43:25	10	1	SUCESSO	
36	15/04/2020 14:17:22	15/04/2020 15:43:25	15/04/2020 15:43:25	10	1	SUCESSO	
37	15/04/2020 14:17:23	15/04/2020 15:43:25	15/04/2020 15:43:25	10	1	SUCESSO	
38	15/04/2020 14:17:23	15/04/2020 15:43:25	15/04/2020 15:43:25	10	1	SUCESSO	
39	15/04/2020 14:17:23	15/04/2020 15:43:25	15/04/2020 15:43:25	10	1	SUCESSO	
40	15/04/2020 14:17:24	15/04/2020 15:43:25	15/04/2020 15:43:25	10	1	SUCESSO	
41	15/04/2020 14:17:24	15/04/2020 15:43:25	15/04/2020 15:43:25	10	1	SUCESSO	
42	15/04/2020 14:17:24	15/04/2020 15:43:25	15/04/2020 15:43:25	10	1	SUCESSO	

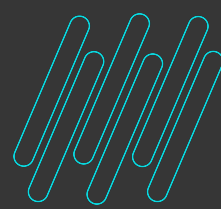

INTEGRAÇÃO

TOTVS Mais Negócios

As vendas realizadas no Processo Mais Negócios tem o **risco de crédito assumido pela plataforma** e o parceiro (vendedor) poderá receber os valores de forma antecipada.

<https://tdn.totvs.com/pages/releaseview.action?pageId=604517516>

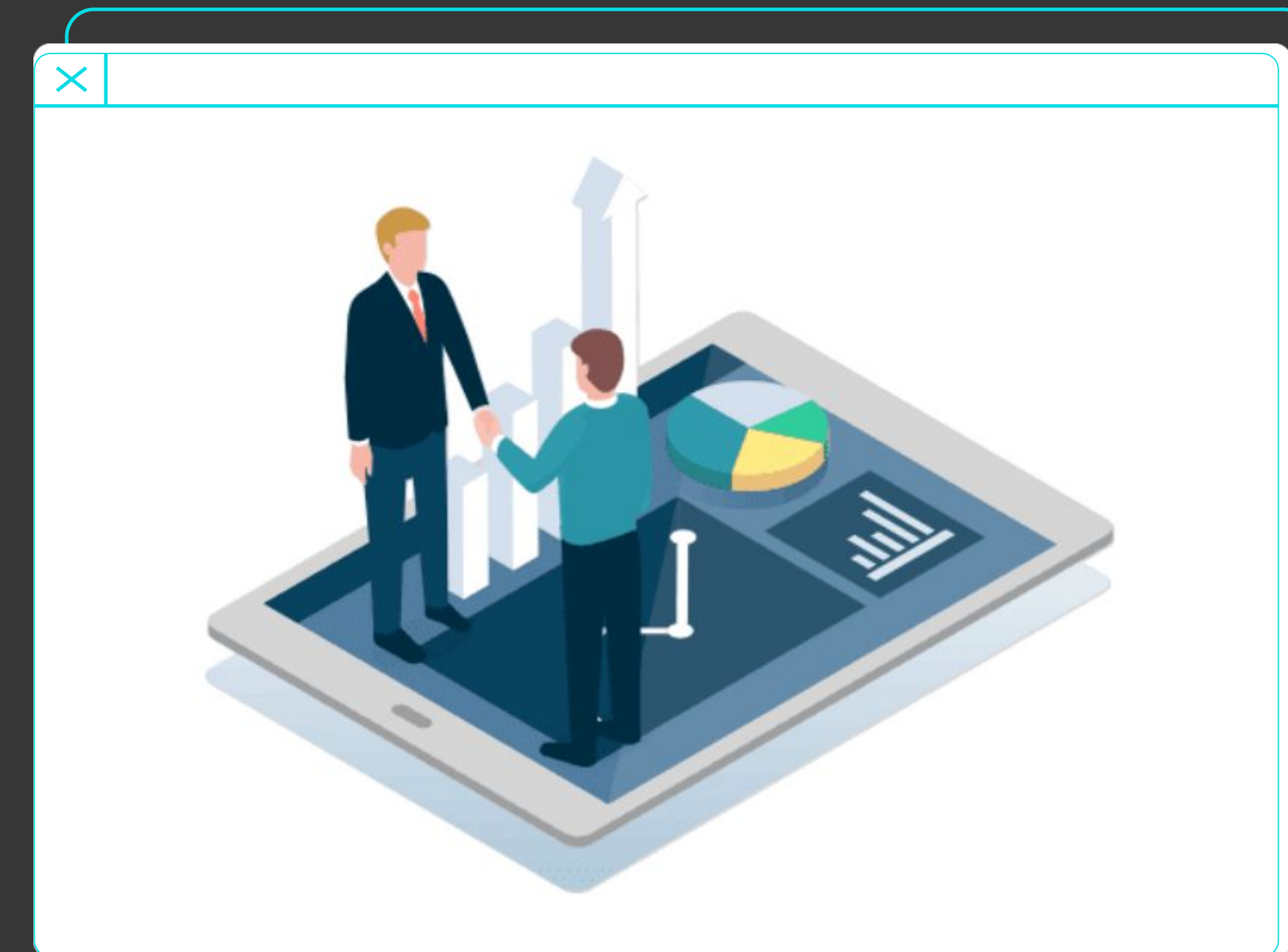

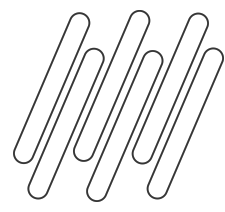

Parâmetros Gerais

Nas Configurações Gerais dos Parâmetros TOTVS Techfin será necessário habilitar o produto Mais Negócios e informado a URL TOTVS Mais Negócios e URL Pós-Faturamento.

Estas informações são necessárias para utilização da funcionalidade no ERP Datasul e comunicação com a Plataforma Techfin da TOTVS.

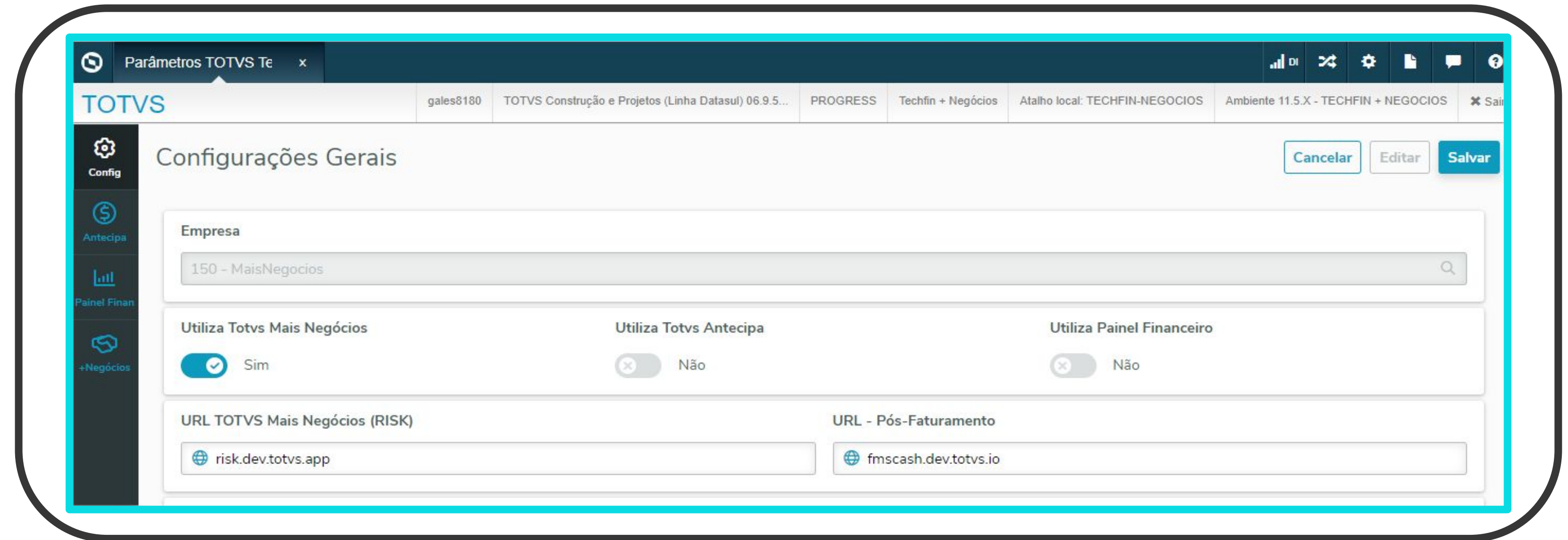

Documentação

<https://tdn.totvs.com/pages/releaseview.action?pageId=551443626>

Módulos Envolvidos

- **Vendas**
- **Faturamento**
- **Financeiro (Contas a Receber)**
- **Recebimento**

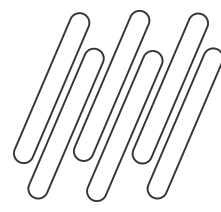

Parâmetros do Financeiro

Parâmetros do Financeiro

Empresa: 150 - MaisNegocios

TÍTULO MAIS NEGÓCIOS

Cliente: 800000012 - Supplier

Espécie: Espécie Série: 1 - SERIE MATERIAL

CONTABILIZAÇÃO TAXAS

Plano de Contas: GERAL - PLANO DE CONTAS GENERICO Conta Contábil: 31761101 - Descontos Concedidos

PORTADOR MAIS NEGÓCIOS

Parâmetros do Financeiro

Empresa: 150 - MaisNegocios

MOVIMENTAÇÕES

Conta Corrente de Controle: MNControl - MaisNeg Control

PRORROGAÇÃO

Tipo Transação de Caixa Taxa: TaxProrr - Taxa Prorrogação Mais Negócios

BONIFICAÇÃO

Tipo Transação de Caixa Desconto: ValBonif - Valor Bonificação Mais Negócios

Parâmetros do Financeiro

Empresa: 150 - MaisNegocios

Data de Execução: Executar Hoje Agendar Execução

Servidor de Execução: TcFinanc - TechFinanc - MaisNeg

Repetir ocorrência? Não

Gerar Agendamento RPW

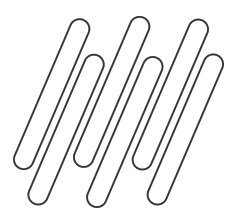

Processo do Financeiro - Atualização Contas a Receber

Quando a Nota Fiscal tiver seu Faturamento Confirmado, Aprovado pela Supplier, os títulos do contas a receber serão integrados a partir de notas fiscais com faturamento confirmado pelo Totvs Techfin Mais Negócios.

Estes títulos serão automaticamente renegociados por substituição por título(s) com informações definidas nos Parâmetros do Financeiro.

Nos novos títulos criados na renegociação por substituição, será feito um acerto de valor a menor no valor das taxas cobradas pela Supplier.

A liquidação dos novos títulos criados na renegociação por substituição será feita automaticamente no processo de Conciliação Financeira que veremos posteriormente.

Transação	Dat Transac	Referência	Port	Cart	VI Movto	Motivo	Da
Implantação	10/09/2021	210910035X	MNeg	Mng	3.487,87		10
Correção de Valor	10/09/2021	210910Rpxk	MNeg	Mng	3.487,87		10
Liquidação Renegociac	10/09/2021	210910Rpxk	MNeg	Mng	3.487,87		10

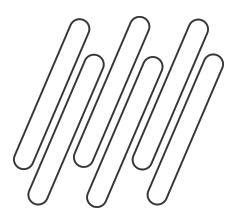

Processo do Financeiro - Atualização Contas a Receber

Quando a Nota Fiscal tiver seu Faturamento Confirmado, Aprovado pela Supplier, os títulos do contas a receber serão integrados a partir de notas fiscais com faturamento confirmado pelo Totvs Techfin Mais Negócios.

Estes títulos serão automaticamente renegociados por substituição por título(s) com informações definidas nos Parâmetros do Financeiro.

Nos novos títulos criados na renegociação por substituição, será feito um acerto de valor a menor no valor das taxas cobradas pela Supplier.

A liquidação dos novos títulos criados na renegociação por substituição será feita automaticamente no processo de Conciliação Financeira que veremos posteriormente.

Transação	Dat Transac	Referência	Port	Cart	VI Movto	Motivo	Da
Implantação	10/09/2021	210910035X	MNeg	Mng	3.487,86		10
Correção de Valor	10/09/2021	210910Rpxk	MNeg	Mng	3.487,86		10
Liquidação Renegociac	10/09/2021	210910Rpxk	MNeg	Mng	3.487,86		10

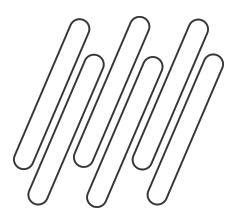

Processo do Financeiro - Atualização Contas a Receber

Quando a Nota Fiscal tiver seu Faturamento Confirmado, Aprovado pela Supplier, os títulos do contas a receber serão integrados a partir de notas fiscais com faturamento confirmado pelo Totvs Techfin Mais Negócios.

Estes títulos serão automaticamente renegociados por substituição por título(s) com informações definidas nos Parâmetros do Financeiro.

Nos novos títulos criados na renegociação por substituição, será feito um acerto de valor a menor no valor das taxas cobradas pela Supplier.

A liquidação dos novos títulos criados na renegociação por substituição será feita automaticamente no processo de Conciliação Financeira que veremos posteriormente.

06.9.5534 - Consulta Título Contas a Receber - 1.00.00.146

Arquivo Valores Ajuda

Estab: 1500 Espécie: DP Série: 1 Título: 0001724 03

Cliente: 800.000.012 Supplier

Por Data Transação Por Transação

Transação	Dat Transac	Referência	Port	Cart	VI Movto	Motivo	Da
Renegociação	10/09/2021	210910Rpxk	MNeg	Mng	6.975,73		10
Correção de Valor	10/09/2021	210910Tdv	MNeg	Mng	6.817,99		10
Acerto Valor a Menor	10/09/2021	210910Tdv	MNeg	Mng	157,74		10

Relações

Abatimentos	Representante	Itens Borderô	Itens Liquidac	Movimentos	Movtos Cobr
Ocors Bcia	Pedidos Venda	Tít Relac	Valores	Portadores	Retenções
Comissões	Cob Especial	Rat Rec/Desp	Vendor	Devolução	

Movimentos

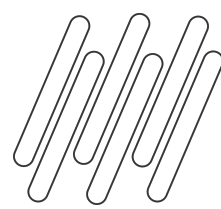

Prorrogação

A Prorrogação, permite realizar a alteração de vencimento das parcelas a serem pagas pelo seu cliente. Este processo será realizado através da Plataforma Techfin e gera um custo para a Empresa.

Devolução

A Devolução lançada via Recebimento gerará uma Antecipação no ACR e se a parcela ainda possuir saldo a ser recebido pela Supplier, a devolução gerará uma atualização do valor dela, reduzindo o valor a ser pago pelo cliente. Caso ocorra a atualização do saldo de alguma parcela, este mesmo valor será descontado da antecipação (crédito cliente) gerada no processo de devolução via Recebimento.

Este desconto gerado nas parcelas em aberto na Supplier, é integrado via plataforma e gera uma movimentação de Acerto de Valor a Menor (AVA Menor) na Antecipação no ACR.

Processo de Pós-Faturamento

STATUS DA SOLICITAÇÃO	DATA DA SOLICITAÇÃO	NOTA FISCAL	EMITENTE	CLIENTE	VALOR SOLICITADO	PARCELA	VENCIMENTO SOLICITADO	DATA DO RETORNO	AÇÕES
BONIFICAÇÃO APROVADA	04/08/2021	0001692	74.554.157/0001-03 - Estabelecimento Techfin 3 Antecipado	66.186.416/0001-54 - TECHFIN-41	-	-	-	04/08/2021	
BONIFICAÇÃO APROVADA	04/08/2021	0001692	74.554.157/0001-03 - Estabelecimento Techfin 3 Antecipado	66.186.416/0001-54 - TECHFIN-41	-	-	-	04/08/2021	
DEVOLUÇÃO REJEITADA	04/08/2021	0001537	74.554.157/0001-03 - Estabelecimento Techfin 3 Antecipado	07.977.026/0002-14 - POLIMOLD	-	-	-	-	
DEVOLUÇÃO REJEITADA	04/08/2021	0001537	74.554.157/0001-03 - Estabelecimento Techfin 3 Antecipado	07.977.026/0002-14 - POLIMOLD	-	-	-	-	
DEVOLUÇÃO REJEITADA	04/08/2021	0001537	74.554.157/0001-03 - Estabelecimento Techfin 3 Antecipado	07.977.026/0002-14 - POLIMOLD	-	-	-	-	
DEVOLUÇÃO REJEITADA	04/08/2021	0001537	74.554.157/0001-03 - Estabelecimento Techfin 3 Antecipado	07.977.026/0002-14 - POLIMOLD	-	-	-	-	
DEVOLUÇÃO APROVADA	04/08/2021	0001698	74.554.157/0001-03 - Estabelecimento Techfin 3 Antecipado	71.857.411/0001-46 - TECHFIN-40	-	-	-	04/08/2021	
DEVOLUÇÃO APROVADA	04/08/2021	0001533	74.554.157/0001-03 - Estabelecimento Techfin 3 Antecipado	07.977.026/0002-14 - POLIMOLD	-	-	-	04/08/2021	
DEVOLUÇÃO APROVADA	04/08/2021	0001533	74.554.157/0001-03 - Estabelecimento Techfin 3 Antecipado	07.977.026/0002-14 - POLIMOLD	-	-	-	04/08/2021	

Bonificação

A Bonificação, permite realizar um desconto em algumas parcelas a serem pagas pelo seu cliente. Este processo será realizado através da Plataforma Techfin também, e irá gerar um desconto no valor a receber da Supplier. Atualmente este procedimento não gera custo para a Empresa.

Liberação NCC

O processo Liberação NCC, irá liberar o saldo de Antecipação gerada pelo processo de devolução clientes para movimentação no módulo de Contas a Receber. A partir da sua liberação é possível utilizar o saldo dela para abatimento contra possíveis créditos existentes do cliente.

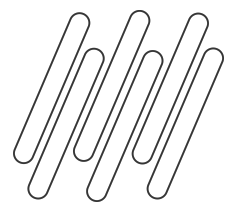

Monitor Pós-Faturamento

No Contas a Receber foi criado um Monitor de Pós-Faturamento que disponibiliza todos os eventos de Pós-Faturamento recebidos da Plataforma de Crédito, sendo possível o detalhamento dos mesmos, as movimentações geradas nos módulos Financeiros.

Monitor Pós-Faturamento

Atualizar

Data do Movimento Busca avançada

Filtros

Remover todos Data Movto: 09/08/2021 até 10/08/2021 Operação: Todos(as) Situação: Todos(as)

Data Movto	Operação	Estab	Espécie	Série	Título	Parcela	Custo Total	Valor Liberado	Data Débito	Situação	Erros
10/08/2021	LIBERAÇÃO AN	1500	AN	1	0001712	01	\$ 0,00	\$ 27.762,99		SUCESSO DATASUL	...
10/08/2021	LIBERAÇÃO AN	1500	AN	1	0001711	01	\$ 0,00	\$ 27.762,99		SUCESSO DATASUL	...
10/08/2021	DEVOLUÇÃO	1500	DP	1	0001698	02	\$ 458,60	\$ 0,00	11/08/2021	PROCESSANDO	...
10/08/2021	LIBERAÇÃO AN	1500	AN	1	0001698	02	\$ 0,00	\$ 0,01		PROCESSANDO	...
09/08/2021	DEVOLUÇÃO	1500	DP	1	0001514	01	\$ 33,17	\$ 0,00	10/08/2021	SUCESSO DATASUL	...
09/08/2021	PRORROGAÇÃO	1500	DP	1	0001677	01	\$ 65,53	\$ 0,00	28/07/2021	SUCESSO DATASUL	...
09/08/2021	DEVOLUÇÃO	1500	DP	1	0001669	01	\$ 184,41	\$ 0,00	10/08/2021	PROCESSANDO	...
09/08/2021	DEVOLUÇÃO	1500	DP	1	0001514	02	\$ 32,75	\$ 0,00	10/08/2021	SUCESSO DATASUL	...

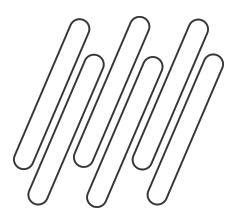

Processo de Conciliação Financeira

O Totvs Techfin Mais Negócios realiza o controle dos Créditos e Débitos baseado nas movimentações de integração com o Datasul, como por exemplo, a Confirmação do Faturamento, uma Devolução, Cancelamento, etc...

Periodicamente, conforme informações contratuais, o Totvs Techfin Mais Negócios disponibiliza um relatório destes lançamentos. Este relatório é chamado de Conciliação Financeira.

Através dele, o Datasul pode realizar operações de forma automática dentro do sistema, como por exemplo, realizar a liquidação dos títulos criados na renegociação por substituição no momento da confirmação do Faturamento.

Para os lançamentos que não são tratados de forma automática, é disponibilizado um processo de controle de conciliação "Manual", disponível no Monitor de Conciliação.

Data de Conciliação	Banco	Agência	Conta corrente	Sdo Negativo Anterior	Total Líquido Pagto	Sdo Negativo Dia	Situação	Erros
10/09/2021	237	0049	102030-1	-\$ 14.794,59	\$ 3.295,55	\$ 0,00	SUCESSO DATASUL	...
09/09/2021	237	0049	102030-1	-\$ 6.675,69	\$ 0,00	-\$ 14.794,59	SUCESSO DATASUL	...
06/09/2021	237	0049	102030-1	-\$ 24.708,45	\$ 0,00	-\$ 6.675,69	PENDENTE PROCES	...
26/08/2021	237	0049	102030-1	-\$ 774,46	\$ 0,00	-\$ 24.548,34	PENDENTE PROCES	...
11/08/2021	237	0049	102030-1	-\$ 315,86	\$ 0,00	-\$ 774,46	PENDENTE PROCES	...
11/08/2021	237	0049	102030-1	-\$ 315,86	\$ 0,00	-\$ 774,46	PENDENTE PROCES	...
10/08/2021	237	0049	102030-1	\$ 0,00	\$ 0,00	-\$ 314,11	PENDENTE PROCES	...

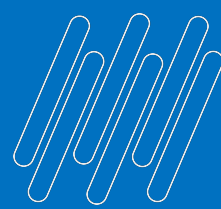

QUIZZ

JORNADA FINANCEIRA

O Datasul Possui Integração com Quais produtos TECHFIN?

- A. TOTVS Antecipa e TOTVS Mais Negócio**
 - B. TOTVS Antecipa e TOTVS Mais Prazo**
 - C. TOTVS Consignado e TOTVS Mais Negócio**
-

OBRIGADO

REGINA GIL ESPINHA

Financeiro Datasul

regina.espinha@totvs.com.br

- Tecnologia + Conhecimento são nosso DNA.
- O sucesso do cliente é o nosso sucesso.
- Valorizamos gente boa que é boa gente.

#SOMOSTOTVERS

