

**SEMANA BACKOFFICE DATASUL**  
**Desvendando o Sucesso:**  
**Estratégias Avançadas de**  
**Administração de Vendas e**  
**E-commerce**

» Tiago Froehlich

2023 / Setembro

# /// NOVIDADES ADM. VENDAS

**1**

**BUSINESS PERFORMANCE**

**E-Commerce: B2C e B2B**

**2**

**TECHFIN**

**TOTVS Mais Negócios**

**3**

**GESTÃO**

**ERP**

1

# BUSINESS PERFORMANCE

# E-Commerce: B2C e B2B

## Visão Geral

A integração entre o Datasul e as Plataformas de E-Commerce tem como objetivo realizar a comunicação da loja de comércio eletrônico com o ERP, possibilitando o envio dos principais cadastros do sistema para a plataforma e o recebimento de novos clientes e pedidos de venda oriundos do E-Commerce.

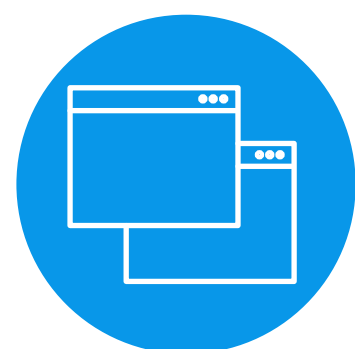

### ERP

- Itens
- Categorias
- Preços
- Estoques
- Clientes (B2B)
- Impostos (B2B)
- Pedidos
- Notas Fiscais

### MIDDLEWARE

- Gestão e Monitoramento da integração
- Integração via API Rest

### PLATAFORMA

- Novos Clientes
- Novos Pedidos

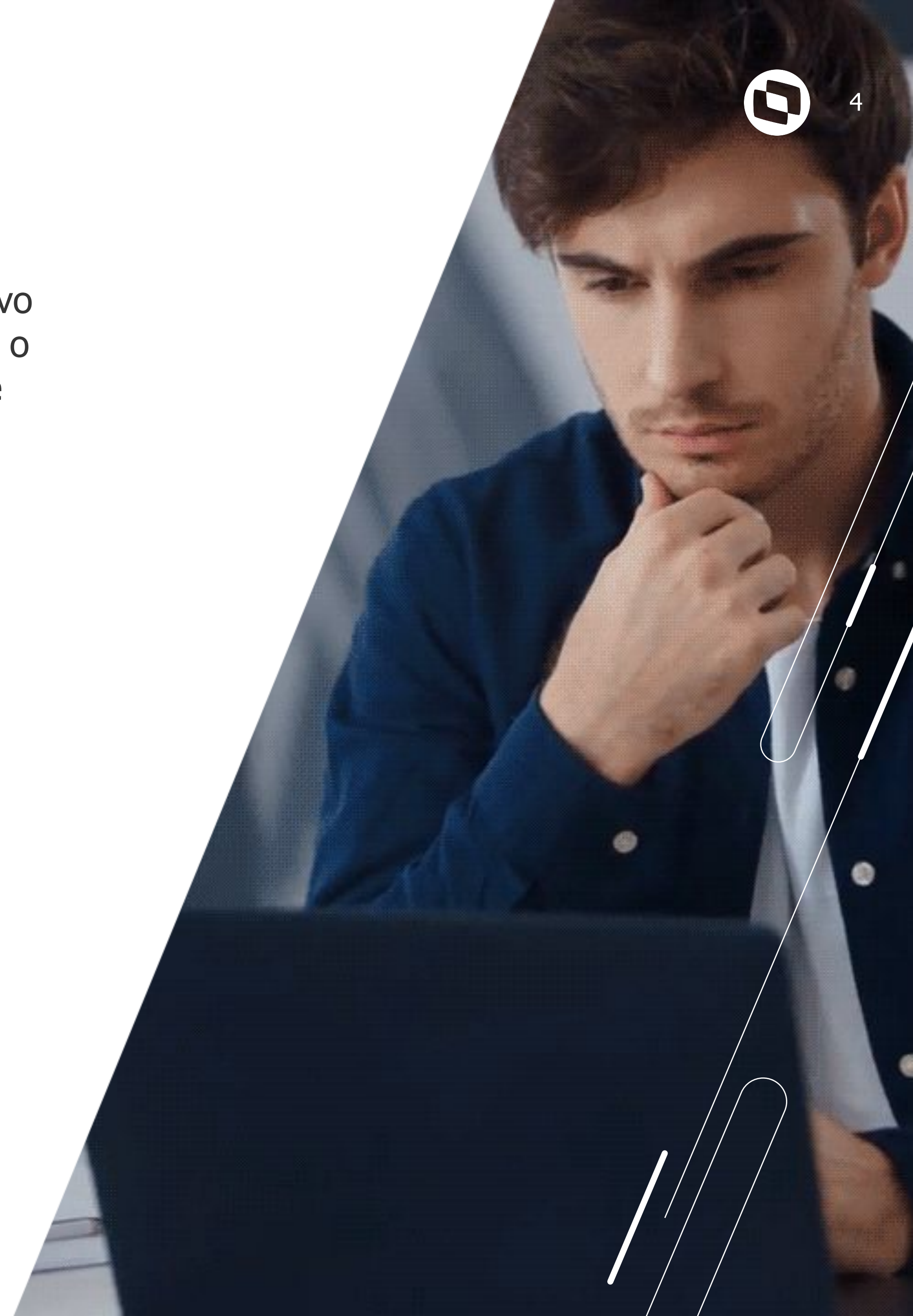

# E-Commerce: B2C e B2B

## Central de Configurações

Nova tela de configuração de lojas por modelo de negócio para a definição de parâmetros do sistema e o vínculo de entidades / registros para o envio às plataformas de E-Commerce.

### Documentação (TDN):

<input type="checkbox"/>	Código da Loja	Nome da loja	Modelo de Negócio	
<input type="checkbox"/>	3	B2B - Pessoa Jurídica	B2B	⋮
<input type="checkbox"/>	4	B2C - Pessoa Física	B2C	⋮

- Editar loja
- Configurar Loja

# E-Commerce: B2C e B2B

## Central de Configurações

Nesta tela serão configuradas as seguintes informações por loja:

- Parâmetros de Recepção (Clientes e Pedidos);
- Estabelecimentos;
- Tabelas de Preço;
- Depósitos;
- Categorias e Itens (UN);
- Clientes / Crédito (B2B);
- Configurações Gerais.

### Documentação (TDN):

# E-Commerce: B2C e B2B

## Central de Configurações

Demais configurações necessárias:

- Representantes;
- Transportadores;
- Métodos de Pagamento;
- Naturezas de Operação;
- Políticas Comerciais;
- Parâmetros de Faturamento.

## Documentação (TDN):

- Configurações Gerais**
- Existem algumas configurações que deverão ser realizadas nos seguintes programas: (link para [documentação](#))
- Atualização Representante (CD0708)**: É necessário cadastrar o nome do intermediador (marketplace/loja onde foi realizado a compra do pedido) como um representante no ERP Datasul.
- Transportadores (CD0402)**: Vincular o ID da transportadora cadastrada no e-commerce por meio do campo "ID E-Commerce".
- Formas de pagamento (mpd.html.paymentmethodecommerce)**: É necessário que existam métodos de pagamentos de acordo com os métodos que foram disponibilizados no e-commerce, como por exemplo: boleto e cartão.
- Formas de pagamento (mpd.html.paymentmethodecommerce)**: É necessário marcar o parâmetro Consumidor Final (Aba ICMS), pois a integração E-Commerce x Datasul trata somente operações B2C e por este motivo, todas as operações deverão estar parametrizadas para Consumidor Final. Sendo assim, marcar também o parâmetro Incluir Frete Base IPI (Aba Impostos), para que o frete seja incluído na base de cálculo do IPI. O parâmetro Incluir IPI Base ICMS (Aba Impostos) também deverá ser marcado, pois para naturezas de operação de consumidor final o IPI deve estar parametrizado para ser incluído na base de ICMS). Além disso, o parâmetro Tipo Base (Aba Impostos) do IPI deve estar parametrizado como Líquido.

# E-Commerce: B2C e B2B

## Métodos de Pagamento

Nesta tela serão relacionados os métodos de pagamento do E-Commerce com as informações comerciais e financeiras do ERP.

Tipos de pagamento pré-definidos:

- Boleto;
- Transferência Bancária (PIX);
- Cartão de Crédito\*;
- Faturado (cond. pagto padrão).

\*Pré-requisito: Cobranças Especiais (FIN)

### Documentação (TDN):

**Métodos de Pagamento E-commerce (22/22)**

Incluir Alterar Excluir

Pesquisa por Código, Nome, Grupo ou Estabelecimento

Nome do Método	Grupo	Estabelecimento	Tipo	Espécie	Série
boletoOnlineBancoDoBrasil	Banco de Brasil	1 - B2B Estabelecimento Automação APP	Boleto	AN - AN	1 - 1
masterCardOffline	Offline	1 - B2B Estabelecimento Automação APP	Cartão de Crédito		
boletoOnlineBradesco	BradescoNet	1 - B2B Estabelecimento Automação APP	Boleto	BO - BO	1 - 1
transferenciaEletronicaBra...	BradescoNet	1 - B2B Estabelecimento Automação APP	Transferência Bancária	BC - BC	1 - 1
transferenciaEletronicaltau	ItauShopleftau	1 - B2B Estabelecimento Automação APP	Transferência Bancária	BC - BC	1 - 1
depositoBancario	Offline	1 - B2B Estabelecimento Automação APP	Transferência Bancária	AN - AN	1 - 1
faturado	Offline	1 - B2B Estabelecimento Automação APP	Faturado ou Intermediador		
visaRedecard	Redecard	1 - B2B Estabelecimento Automação APP	Cartão de Crédito		
dinersERede	e.Redecard	1 - B2B Estabelecimento Automação APP	Cartão de Crédito		
visaOffline	Offline	1 - B2B Estabelecimento Automação APP	Cartão de Crédito		

# E-Commerce: B2C e B2B

## Assistente de Implantação

Nova ferramenta de guia para parametrizar de forma simples e rápida, módulos ou até novas funcionalidades do Datasul (Jornadas).

### Documentação (TDN):

**ACELERADOR DE IMPLANTAÇÃO**

Assistente de Implantação | Jornada E-commerce B2C (B2C)

**B2C**

Passo anterior | Finalizar

<input type="radio"/>	3	Transportadores *	✓
<input type="radio"/>	4	Formas de Pagamento *	✓
<input type="radio"/>	5	Natureza Operação *	✓
<input type="radio"/>	6	Política Comercial *	✓
<input type="radio"/>	7	Cadastro da Loja *	✓
<input type="radio"/>	8	Estabelecimentos *	✓
<input type="radio"/>	9	Tabelas de Preço *	✓
<input type="radio"/>	10	Depósitos *	✓
<input type="radio"/>	11	Categorias e Itens *	✓
<input checked="" type="radio"/>	12	Finaliza Jornada	

Progresso

92% 11/12

**Parabéns!!**

Você finalizou o processo de implantação da jornada B2C

Relatório de Conferência

# E-Commerce: B2C e B2B

## Central de Gerenciamento

O monitor de pedidos centraliza todos os pedidos do E-Commerce B2C e B2B, exibindo as principais informações em sua listagem inicial.

Possibilidade de consulta individual ou em lote pela busca avançada.

### Documentação (TDN):

Pedido E-Commerce	Pedido Interno	Cliente	Representante	Valor Pedido	Data de Implantação	Modelo Negócio	Status Pedido
<a href="#">B2C017</a>	34037	B2C 771 PF	CRS BRANDS DIGITAL	R\$ 421,25	14/09/2023	B2C	Aberto
<a href="#">B2C018</a>	34038	B2C 771 PF	CRS BRANDS DIGITAL	R\$ 421,25	14/09/2023	B2C	Aberto
<a href="#">134</a>	34024	Diogo Funke	CRS BRANDS DIGITAL	R\$ 161,96	13/09/2023	B2C	Aberto
<a href="#">135</a>	34025	Diogo Funke	CRS BRANDS DIGITAL	R\$ 161,96	13/09/2023	B2C	Aberto
<a href="#">136</a>	34026	Diogo Funke	CRS BRANDS DIGITAL	R\$ 161,96	13/09/2023	B2C	Cancelado
<a href="#">137</a>	34027	Diogo Funke	CRS BRANDS DIGITAL	R\$ 161,96	13/09/2023	B2C	Aberto
<a href="#">138</a>	34028	Diogo Funke	CRS BRANDS DIGITAL	R\$ 161,96	13/09/2023	B2C	Atendido Total
<a href="#">133</a>	34022	Diogo Funke	CRS BRANDS DIGITAL	R\$ 161,96	13/09/2023	B2C	Atendido Total

# E-Commerce: B2C e B2B

## Central de Gerenciamento

Para visualizar mais detalhes do pedido, basta clicar na primeira coluna da listagem, sobre o número do pedido E-Commerce.

Formato de exibição mais intuitivo com o agrupamento de informações do pedido.

### Documentação (TDN):

- Pedido:** A table with fields for 'Pedido interno' (34022), 'Pedido cliente' (133), 'Nome cliente' (Diogo Funke), 'Data criação' (13/09/2023), 'Estabelecimento' (1 - Estabelecimento Automação - TOTVS), 'Status' (Atendido Total), 'Pedido e-commerce' (133), 'CNPJ/CPF' (924.369.940-72), 'Transportadora' (Transpampa), and 'Modelo Negócio' (B2C).
- Fatura:** Fields for 'Estabelecimento' (1 - Estabelecimento Automação - TOTVS), 'Série' (1), 'Nota fiscal' (4415624), and 'Situação NF-e' (Uso autorizado).
- Fluxo:** A vertical flow diagram with three steps: 1. Criado (13/09/2023 13:50), 2. Separado, and 3. Faturado.
- Pagamento:** Shows 'visaRede' for 'R\$ 119,76'.
- Endereço de entrega:** Itaguaçu 100, Santo Antonio.
- Marketplace/Loja:** Empty field.

The interface includes a top navigation bar with 'Central de Gerenciamento' and various utility icons. A 'Voltar' button is located in the top right corner of the main content area.

# E-Commerce: B2C e B2B

## Central de Gerenciamento

Para visualizar mais detalhes do pedido, basta clicar na primeira coluna da listagem, sobre o número do pedido E-Commerce.

Formato de exibição mais intuitivo com o agrupamento de informações do pedido.

### Documentação (TDN):

Sequência	Código Item	Descrição	Quantidade Pedida	Valor Total Item
10	.compras.sirlei	.compras Sirlei	1	R\$ 19,45

# E-Commerce: B2C e B2B

## Conciliação MarketPlace

A Conciliação de MarketPlace permite receber os arquivos de conciliação, conferir, buscar os títulos a receber relativos ao pedidos de venda, liquidá-los e lançar as comissões cobradas.

Layout de Importação configurável.

### Documentação (TDN):

Marketplace	Data Conciliação	Repasse Líquido	Total CR	Total DB	Nome Arquivo	Situação Conciliação	Erros
▼	01/08/2022	\$ 1.935,00	\$ 1.935,00	\$ 0,00	concillia_repasse_estornado.txt	ERRO PROCESSAMENTO	ⓘ
▼	16/12/2021	\$ 742,00	\$ 842,00	\$ 100,00	concillia_20211216.txt	PENDENTE PROCESSAMENTO	
▼	15/12/2021	\$ 1.600,00	\$ 1.700,00	\$ 100,00	concillia_20211215.txt	PENDENTE PROCESSAMENTO	
▼	15/12/2021	\$ 0,00	\$ 0,00	\$ 0,00	concillia-titulos_151221.csv	ERRO IMPORTAÇÃO	ⓘ
▼	15/12/2021	\$ 0,00	\$ 0,00	\$ 0,00	concillia-titulos_151221.csv	ERRO IMPORTAÇÃO	ⓘ
▼	15/12/2021	\$ 0,00	\$ 0,00	\$ 0,00	concillia-titulos_151221.csv	ERRO IMPORTAÇÃO	ⓘ
▼	15/12/2021	\$ 2.700,00	\$ 2.700,00	\$ 0,00	concillia-titulos_151221.csv	SUCESSO DATASUL	
▼	15/12/2021	\$ 720,00	\$ 720,00	\$ 0,00	concillia_repasse_jaconciliado.txt	SUCESSO DATASUL	
▼	15/12/2021	\$ 1.260,00	\$ 1.260,00	\$ 0,00	concillia_repasse_jaconciliado.txt	PENDENTE PROCESSAMENTO	
▼	15/12/2021	\$ 590,00	\$ 590,00	\$ 0,00	concillia_repasse_estornado.txt	ERRO PROCESSAMENTO	ⓘ
▼	15/12/2021	\$ 590,00	\$ 590,00	\$ 0,00	concillia_repasse_estornado.txt	PENDENTE PROCESSAMENTO	

# E-Commerce: B2C e B2B

## Conciliação Cartão de Crédito

A Conciliação de Cartão de Crédito permite receber os arquivos de conciliação enviados por operadoras, conferir, buscar os títulos a receber de cobrança especial relativos aos lançamentos e liquidá-los considerando às comissões incidentes. Além disso, permite a conciliação manual dos ajustes como taxas de dispositivos, estornos, entre outros.

### Documentação (TDN):

Monitor de Conciliação

TOTVS

Monitor Conciliação Cartão de Crédito

Operad / Dt Conciliação

Filtros

Data Conciliação: 20/06/2022 até 21/06/2022

Operadora	Data Conciliação	Tipo	Situação	Divergência	Total Líquido	Erros
10 - TEF Cloud - Software Express	21/06/2022	CRÉDITO	PENDENTE	A AJUSTAR	\$ 500,00	
10 - TEF Cloud - Software Express	21/06/2022	CRÉDITO	ERRO IMPORTAÇÃO	NÃO VALIDADO	\$ 0,00	1
10 - TEF Cloud - Software Express	21/06/2022	CRÉDITO	ERRO IMPORTAÇÃO	NÃO VALIDADO	\$ 0,00	1
10 - TEF Cloud - Software Express	21/06/2022	CRÉDITO	PENDENTE	A AJUSTAR	\$ 505,00	
10 - TEF Cloud - Software Express	21/06/2022	CRÉDITO	PENDENTE	A AJUSTAR	\$ 505,00	
10 - TEF Cloud - Software Express	21/06/2022	CRÉDITO	PENDENTE	A AJUSTAR	\$ 500,00	
10 - TEF Cloud - Software Express	20/06/2022	CRÉDITO	PENDENTE	SEM DIVERGÊNCIA	\$ 0,00	
10 - TEF Cloud - Software Express	20/06/2022	CRÉDITO	CONCILIADO	SEM DIVERGÊNCIA	\$ 0,00	
10 - TEF Cloud - Software Express	20/06/2022	CRÉDITO	ERRO IMPORTAÇÃO	NÃO VALIDADO	\$ 0,00	1

Carregar mais resultados

# /// Próximos Passos...

- Rastreo** dos Pedidos e Notas Fiscais (12.1.2311)
- Reutilização** NR Pedido Interno (12.1.2311)
- Código **AUT** dos pagamentos via Gateway (12.1.2311)
- Jornadas** de Implantação B2C e B2B (12.1.2403)
- Múltiplas** Lojas B2C e B2B (12.1.2403)
- Homologação **Jitterbit X Shopify** (12.1.2403)
- Central de Gerenciamento (**Dashboards**) (12.1.2407)
- Integração **FulFillment** (*em estudo*)

2

# TECHFIN

As vendas realizadas no ERP com a solução TOTVS Mais Negócios tem o **risco de crédito assumido pela plataforma** e o parceiro (vendedor) poderá receber os valores de forma antecipada.

Áreas Datasul envolvidas:

- Adm. Vendas
- Faturamento
- Financeiro
- Recebimento

**Documentação (TDN):**

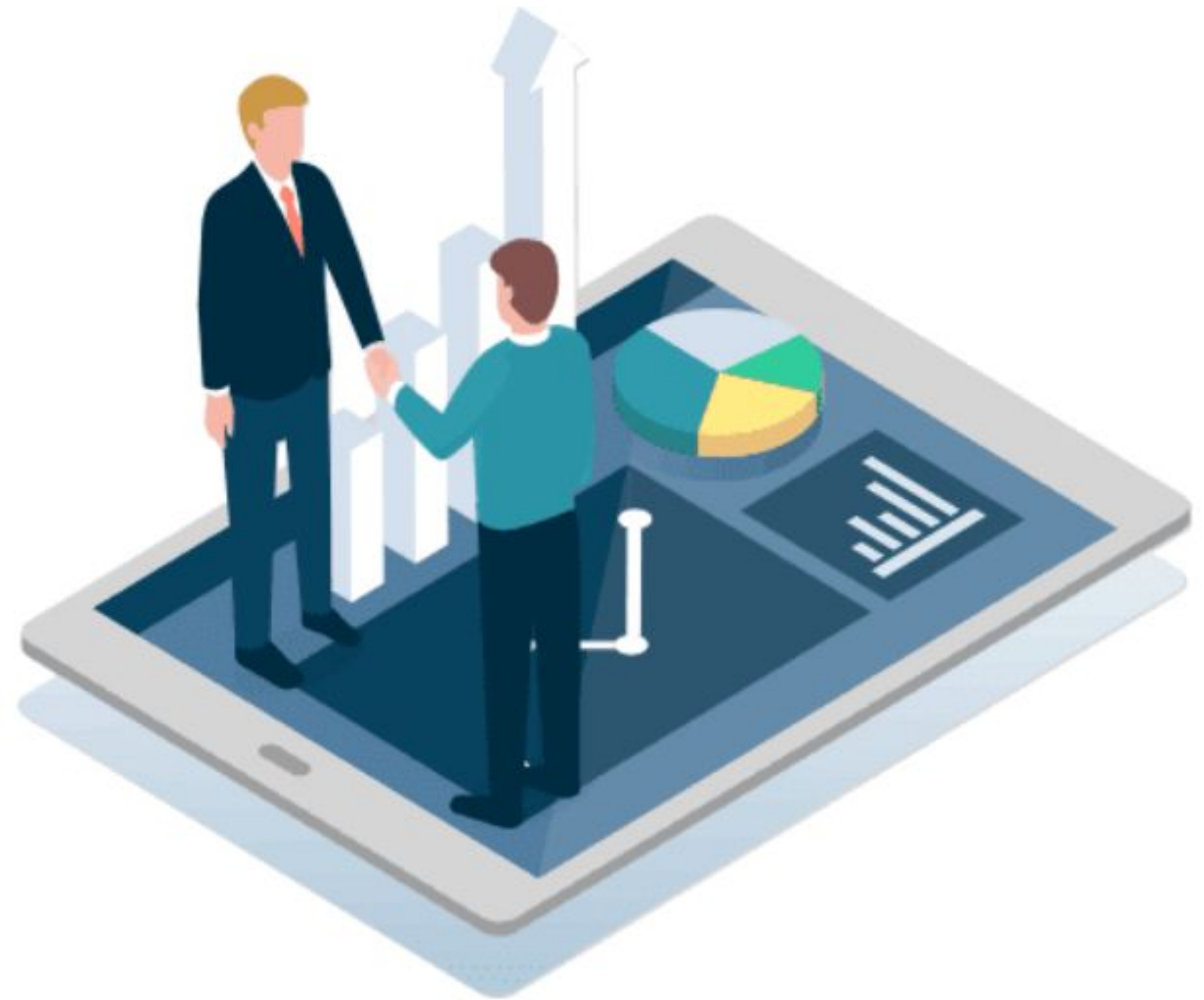

## Parâmetros

No Adm. Vendas configuramos:

- **Parâmetros** gerais sobre a concessão de crédito e ticket de pré-autorização;
- Informações por **Estabelecimento** para o recebimento antecipado dos valores;
- **Agendamento** em RPW para atualização automática das concessões e tickets gerados;
- **Condições de pagamento** para as operações com o Mais Negócios.

## Documentação (TDN):

No **Monitor de Crédito** é possível acompanhar toda a movimentação dos tickets de pré-autorização, concessões de crédito e atualizações do cliente, visualizando as datas e status da integração, bem como o detalhamento dos valores de cada operação.

### Documentação (TDN):

Id	Operação	Código	Data Criação	Data Início Processamento	Data Fim Processamento	Status	Log
16820	TICKET DE PRÉ-	15434	13/09/2023 11:19:54	13/09/2023 11:19:52	13/09/2023 11:19:54	SUCESSO RISK	
16819	TICKET DE PRÉ-	15433	13/09/2023 11:19:50	13/09/2023 11:19:47	13/09/2023 11:19:50	SUCESSO RISK	
16818	TICKET DE PRÉ-	15373	13/09/2023 10:57:51	13/09/2023 10:57:51	13/09/2023 10:57:51	ERRO	
16817	TICKET DE PRÉ-	15434	13/09/2023 10:57:51	13/09/2023 10:57:44	13/09/2023 10:57:51	SUCESSO RISK	
16816	POSIÇÃO DO CLIENTE	800000046	13/09/2023 10:57:44	13/09/2023 10:57:31	13/09/2023 10:57:44	SUCESSO RISK	
16815	POSIÇÃO DO CLIENTE	800000030	13/09/2023 10:57:44	13/09/2023 10:57:31	13/09/2023 10:57:44	SUCESSO RISK	
16814	POSIÇÃO DO CLIENTE	800000054	13/09/2023 10:57:43	13/09/2023 10:57:31	13/09/2023 10:57:43	SUCESSO RISK	
16813	POSIÇÃO DO CLIENTE	474	13/09/2023 10:57:43	13/09/2023 10:57:31	13/09/2023 10:57:43	SUCESSO RISK	
16812	POSIÇÃO DO CLIENTE	800000055	13/09/2023 10:57:43	13/09/2023 10:57:31	13/09/2023 10:57:43	SUCESSO RISK	
16811	POSIÇÃO DO CLIENTE	800000041	13/09/2023 10:57:43	13/09/2023 10:57:31	13/09/2023 10:57:43	SUCESSO RISK	

# 3 GESTÃO

# ERP: CRM Datasul

## Manutenção de Ocorrências (Saúde)

O cadastro de ocorrências integrado ao Gestão de Planos (Saúde) recebeu as seguintes melhorias:

- Carteirinhas e planos ativos;
- Impressão em lote;
- Alerta de encaminhamentos abertos;
- Adequação GPU;
- Ocorrências para pessoa particular (não beneficiário).

### Documentação (TDN):

Manutenção de Ocorrê x

TOTVS TOTVS Construção e Projetos (Linha Datasul) 06.9.5... PROGRESS super Atalho local: DLC\_64\_BITS\_120 11.5.x 120 UNIMED ARARAS Sair

CRM Ocorrências

Ocorrências (99)

Nova Ocorrência Outras ações v

Protocolo, CPF, Carteirinha, C Q Busca avançada

1 - PENDENTE 2 - SOLUCIONADA 3 - ATRASADA 4 - CANCELADA

Pendentes comigo v

34808220230831000014 - Beneficiario 00002 teste DZset

3	CPF	Prazo	Setor	Responsável	Motivo	PENDENTE COMIGO
	076.199.468-88	31/08/2023 às 17:46:28	TESTES	super	Autorizacao de Exames	

Exibir detalhes

34808220230831000013 - Beneficiario 00002 teste DZset

3	CPF	Prazo	Setor	Responsável	Motivo	PENDENTE COMIGO
	076.199.468-88	31/08/2023 às 18:37:41	TESTES	super	PRESTADOR - CRIS	

Exibir detalhes

34808220230831000012 - Beneficiario 00002 teste DZset

3	CPF	Prazo	Setor	Responsável	Motivo	PENDENTE COMIGO

# ERP: Portal de Clientes e Representantes

## Visão Geral

O Portal de Vendas com o perfil Representante recebeu as seguintes melhorias:

- Pesquisa de itens por referência na inclusão do pedido;
- Controle de hierarquia de times por usuário;
- Usuário responsável pela análise e aprovação no Gerenciamento.

## Documentação (TDN):

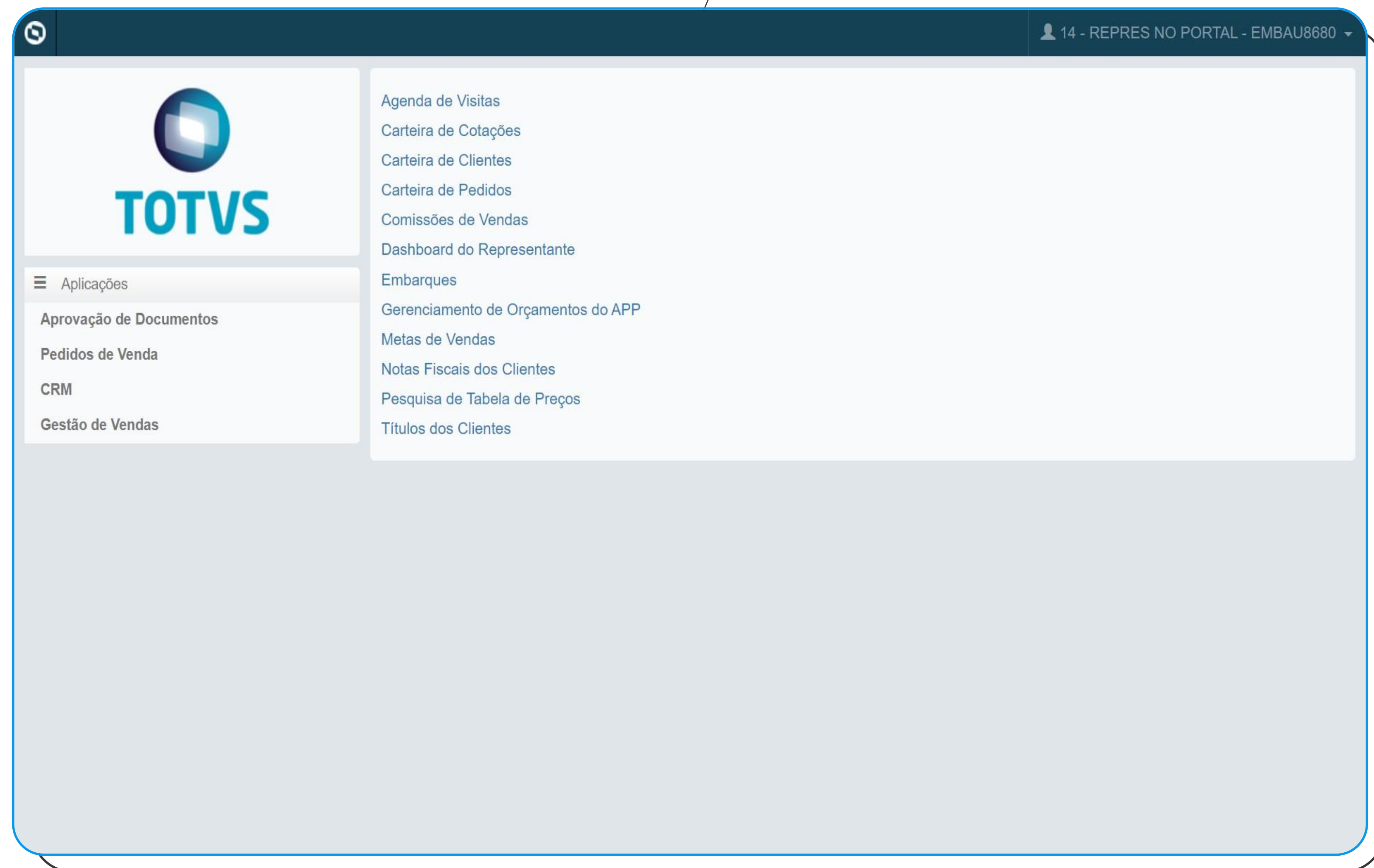

# ERP: APP Minhas Vendas

## Visão Geral

O APP Minhas Vendas recebeu as seguintes melhorias:

- Configuração de campos por item;
- Tempo de Sincronização configurável;
- Performance na transferência de informações entre o ERP e o APP;
- Migração de versão dos componentes Mobile;
- Sinalização de itens já adicionados ao carrinho.

## Documentação (TDN):

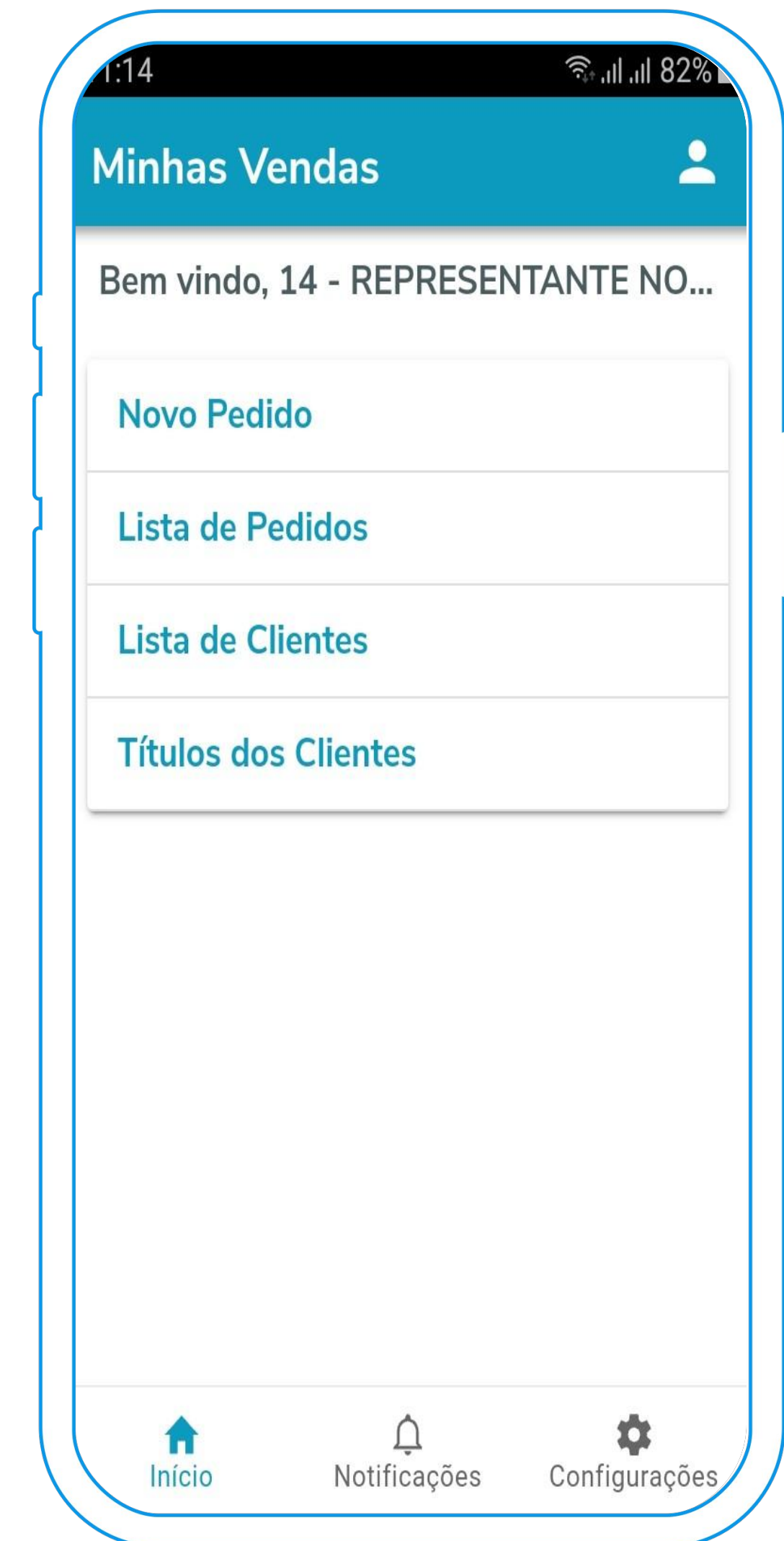

# ERP: Integração TOTVS CRM

## Visão Geral

O **TOTVS CRM** é uma solução especialista em geração de novas contas e oportunidades, padronizando o processo de inbound e atendimentos gerais de clientes.

A integração com o **Datasul** (via TOTVS iPaaS) movimenta as seguintes informações:

- Cadastros (Produtos, Clientes, Tabelas de Preço etc.);
- Processos (Pedidos, Cotações e Notas Fiscais).

## Documentação (TDN):

**TOTVS CRM** | Gestão de Clientes

Cadastro de ordem de venda

Inicio > Ordens de venda > Cadastro de Ordem de venda

**Informações principais**

Responsável \*  
Pedro Villela

Cliente \*  
[Selecione um cliente para selecionar um endereço]

Endereço \*  
[Selecione um cliente para selecionar um endereço]

Empresa \*

**Informações da ordem de venda e pagamento**

Tipo de ordem de venda \*  
[Selecione um tipo de ordem de venda]

Tabela de preço \*  
[Selecione uma tabela de preço]

Moeda  
Real Brasileiro (R\$)

Condição de pagamento \*  
[Selecione uma condição de pagamento]

**SALVAR**

# ERP: Integração TOTVS CRM SFA

## Visão Geral

O **TOTVS CRM Automação da Força de Vendas (SFA)** é uma solução especialista em atendimento roteirizado de clientes e confecção de pedidos com alta complexidade de especificidade de negócios.

A integração com o **Datasul** (via Pentaho) movimenta as seguintes informações:

- Cadastros (Produtos, Clientes, Tabelas de Preço etc.);
- Processos (Pedidos e Notas Fiscais).

## Documentação (TDN):

- Profissional: ADMINISTRADOR DO SISTEMA
- Cliente: CLIENTE 1001
- Local de venda: LOJA 1001
- Filial: MATRIZ
- Tipo de pedido: NORMAL
- Tabela de preço: TABELA ESPECIAL
- Tipo de cobrança: ANTECIPACAO
- Condição de pagamento: -28 DDE

To the right, a 'Resumo' section provides a summary of the order:

- Quantidade de produtos: 3
- Quantidade de itens: 3
- Valor total bruto: R\$690,00
- Valor total desconto: R\$0,00
- Valor total líquido: R\$690,00

Below the summary is a 'Desempenho de venda' bar chart showing performance levels: Ruim (red), Regular (yellow), Bom (blue), and Ótimo (green). A value of R\$ 517,50 (75,00%) is indicated below the chart.

The bottom section, '(3) Produtos / (3) Itens', displays a grid of product cards. Each card includes a product image, code, suggested quantity, and unit price:

- PRODUTO 113: Código: 113, Quantidade sugerida: 1, Preço unitário: R\$ 220,00
- PRODUTO 114: Código: 114, Quantidade sugerida: 1, Preço unitário: R\$ 230,00
- PRODUTO 120: Código: 120, Quantidade sugerida: 1, Preço unitário: R\$ 240,00
- PRODUTO 121: Código: 121, Quantidade sugerida: 1, Preço unitário: R\$ 250,00
- PRODUTO 139: Código: 139, Quantidade sugerida: 1, Preço unitário: R\$ 260,00
- PRODUTO 21: Código: 21, Quantidade sugerida: 1, Preço unitário: R\$ 80,00
- PRODUTO 95: Código: 95, Quantidade sugerida: 1, Preço unitário: R\$

# /// Próximos Passos...

- APP:** Consulta de Pedidos por Data (12.1.2311)
- APP:** Configuração para Clientes Suspensos (12.1.2311)
- Aumento **NRs Pedidos** Cliente e Representante (12.1.2403)
- Portal de Vendas:** Inclusão de Anexos (12.1.2403)
- Disponibilização de dados para o **Smart View** (12.1.2407)
- APP:** Cotação para Prospects (12.1.2411)
- Pedidos de Venda com **Frete e Seguro** (em estudo)
- Modernização dos cadastros de **Clientes e Fornecedores** (em estudo)

## **1. Como fica a questão do frete ?**

**R:** O valor de frete já vem calculado da loja, é apenas armazenado e considerado no valor total do pedido no ERP.

## **2. Boa tarde, as atualizações de cadastros e estoques, no E-Commerce são agendada, ou podem ser startadas pontualmente?**

**R:** Pode ser configurado para ser executada de tempos em tempos, pode ser informado em minutos, o que já executaria em sequência a atualização

## **3. A parte de conciliação financeira é contemplada pelo módulo mencionado no slide anterior?**

**R:** Sim, pelo módulo de Contas a Receber do Datasul.

## **4. Esta função está disponibilizada apenas para Vtex, ou é possível integrar por exemplo com OpenCart?**

**R:** Atualmente o Datasul foi testado e homologado apenas com a plataforma VTEX, e futuramente também com Shopify, Lexos e Agile. No entanto, podemos avaliar novas integrações, tudo depende do hub de integração utilizado entre o ERP e a Plataforma E-Commerce.

## **5. Na implantação do pedido, utiliza os mesmos cadastros de descontos e bonificações no ERP?**

**R:** Boa Tarde, Para os descontos e bonificação no pedido consideramos os valores enviados pela loja

## **6. Com relação aos pedidos de B2C e B2B, os pedidos passam pelas aprovações normais dos pedidos implantados pelo PD4000?**

**R:** Boa tarde, somente quando o tipo de pagamento for faturado, boleto e cartão já entram como aprovado

## **7. Utiliza central de vendas?**

**R:** Boa tarde, não, ainda estamos estudando o comportamento para aplicar junto com a central de vendas.

**8. Estamos estudando a possibilidade de vendas consumidor final e seria interessante compartilhar essas informações -- Grata**

**R:** É possível consultar mais informações sobre a integração E-Commerce na página <https://tdn.totvs.com/display/public/INT/BackOffice+Datasul+x+E-commerce>

**9. Vtex ainda é parceiro TOTVS?**

**R:** É possível consultar mais informações sobre a integração E-Commerce na página <https://tdn.totvs.com/display/public/INT/BackOffice+Datasul+x+E-commerce>

**10. Faz alguma consistência com as tabelas do GFE ?**

**R:** Não há envolvimento do GFE na integração E-Commerce.

**11. Essa ferramenta será padrão do Datasul, ou terá que pagar algo para usar essa nova função?**

**R:** Se a pergunta foi sobre os Aceleradores de Implantação onde serão criadas as Jornadas do E-Commerce, esta ferramenta é padrão do Datasul e a tela principal está disponível a partir da release 12.1.2209 (via console em Agosto/2023).

**12. Pelo que entendi, com relação às integrações do E-Commerce, o que já existe "rodando" atualmente são integrações com VTEX, correto?**

**R:** Correto, até o momento temos a integração padrão com VTEX utilizando TOTVS iPaaS. Para a Shopify estamos iniciando a homologação com a JitterBit. Já pelo TOTVS iPaaS, é necessário consultar o roadmap da equipe responsável pelo iPaaS.

**13. A configuração de impostos é feita no Middleware ?**

**R:** Tanto para B2B quanto B2C, a configuração dos impostos é feita no ERP. Para o B2C, utiliza-se uma tabela de preço com IPI embutido e na descida do pedido é feita a decomposição no ERP. Já no B2B, utiliza-se uma tabela de preço sem impostos e no carrinho de compras do E-Commerce, é feito o consumo da API de impostos do Datasul, exibindo os valores em tela para o usuário final. Nesse modelo, o pedido desce para o ERP sem impostos, assim não há decomposição dos valores.

**14. Qual a versão desse Portal de vendas?**

**R:** O portal de vendas segue o mesmo controle de versão e expedição do datasul, atualmente estamos na versão 12.1.2311

**15. Meus clientes reclamam muito do Status dos pedidos de venda dentro portal de clientes e representantes, tivemos alguma mudança/evolução nesse tópico, ou temos/podemos customizar ?**

**R:** Não tivemos nenhuma alteração recente no Portal quando ao Status dos pedidos. Sugerimos abrir uma sugestão de melhoria na Central Colaborativa para avaliarmos a situação e direcionarmos para produto ou customização.

**16. Na plataforma e-commerce, temos a configuração para gateway pagamento e gestão de risco. Quando há o recebimento no Gateway de pagamento, a baixa dos títulos no ERP é automática ?**

**R:** A baixa dos títulos no ERP é feita pelas rotinas de conciliação do Financeiro. Caso necessário detalhar mais este assunto, sugerimos agendar uma conversa com a nossa arquiteta de soluções (sirlei.fernandes@totvs.com.br).

**17. Não se pode alterar um pedido oriundo da plataforma de e-commerce. Foi travada possibilidade de diferença de centavos ? (lembrando que plataforma trabalha com preço final de venda e ERP os valores são separados devido impostos)**

**R:** Sim, a diferença de centavos é tratada desde a entrada do pedido no ERP até o seu faturamento.

**18. Como se da a geração de duplicatas no ACR no caso de venda por cartão de crédito na compra parcelada? Pergunto, pois estamos desenvolvendo nosso e-commerce junto a vtex x datasul e esse é um ponto de dúvida?**

**R:** As duplicatas no ACR serão geradas com base nas parcelas do cartão de crédito definidas no pedido VTEX.

**19. Quando empresa tem filiais, no e-commerce, o pedido pode ter produtos de várias filiais. É realizado a separação de pedidos no ERP por estabelecimento ? É feito pelo middleware ? Como é feita a baixa financeira nesta situação ? (o recebimento é pelo valor total do pedido)**

**R:** Caso a empresa utilize a Central de Vendas no ERP para esta separação, a integração atual não atende e estamos avaliando o escopo para confirmar a viabilidade. Também existe a possibilidade da configuração de "docas" na VTEX que poderão já definir o estabelecimento de destino no ERP. Caso necessário detalhar mais este assunto, sugerimos agendar uma conversa com a nossa arquiteta de soluções (sirlei.fernandes@totvs.com.br).

**20. As especificações, exemplo Voltagem de um produto, é tratado onde no ERP ?**

**R:** É necessário verificar se existe algum cadastro complementar ao cadastro de itens no ERP, caso contrário esta informação pode ser preenchida manualmente na plataforma de E-Commerce ou pode-se abrir uma sugestão de melhoria na Central Colaborativa para avaliarmos a aderência ao produto padrão.

**21. A base dessa aplicação é o VTEX?**

**R:** Sim, todo o desenvolvimento e testes da integração E-Commerce foi realizada com base na Plataforma VTEX.

**22. Com relação ao CRM, tem perspectiva de integração com o WhatsApp Business?**

**R:** Ainda não temos esta demanda prevista no roadmap do produto. Caso haja interesse, sugerimos abrir uma sugestão de melhoria na Central Colaborativa para avaliarmos a aderência ao produto padrão.

---

# OBRIGADO

**Tiago Froehlich**

Supply Chain – Backoffice Datasul  
[tiagof@totvs.com.br](mailto:tiagof@totvs.com.br)

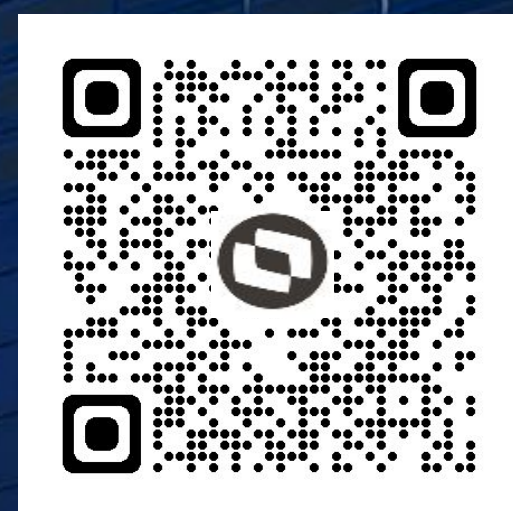

[totvs.com](http://totvs.com)

[@totvs](https://www.instagram.com/totvs)

[@totvs](https://twitter.com/totvs)

[@somostotvers](https://www.instagram.com/somostotvers)

[/totvs](https://www.youtube.com/totvs)

[/totvs](https://discord.com/channels/123456789/123456789)

[totvs.store](http://totvs.store)

[company/totvs](https://www.linkedin.com/company/totvs)

Valorizamos gente boa que é boa gente

Somos movidos por resultados

Investimos na tecnologia que viabiliza

Construímos relações de longo prazo com nossos clientes

Quando colaboramos somos mais fortes

#SOMOSTOTVERS

